

Tønder Kommunes foretræde for Udvalget for Landdistrikter og øer

Vedrørende testcenter for havvindmøller

Oplæg

- Tønder Kommunes overordnede betragtninger
- Retlige bindinger i området
- Livet i og ved Ballum Enge
- Lokale politiske holdninger
- Opsamling

Repræsentanter;

Borgmester Jørgen Popp Petersen, Slesvigsk Parti
Udvalgsformand Teknik & Miljø udvalget Poul Erik Kjær, Venstre
Medlem af Teknik & Miljø udvalget, Harald Christensen, Socialdemokratiet
Lodsejer og Ballum Enges Forskønnelsesforening Jannik Lorentzen,
Klægager
Fagchef Lars-Erik Skydsbjerg, Plan & Udvikling

Kæmpevindmøller i beskyttet natur er en fejl

MARIA REUMERT GJERDING
Præsident, Danmarks Naturfredningsforening

Jagten på placeringen af et nyt nationalt testcenter for vindmøller er nu gået ind i slutfasen. Tre ud af seks mulige placeringer er placeret helt eller delvist i Nationalpark Vadehavet, og alle seks mulige placeringer er i øvrigt beskyttet natur i form af Natura 2000-områder - den stærkeste naturbeskyttelse, vi har i Danmark.

I Danmarks Naturfredningsforening er vi meget bekymrede over sagen, hvor pilen med den her

tetskrise er det afgørende, at der tages hensyn til naturen, og at der inddrages de væsentligste samfundsmæssige interesser i undersøgelsen af egnede placeringer.

Ved at udelade naturen som et kriterium for udvælgelsen kommer regeringen uundgåeligt til at pege på beskyttede naturområder, da der i dag, af gode grunde, ikke findes hverken generende faktorer som andre vindmøller eller naboer på disse arealer.

Danmark er det land i EU med mindst beskyttet natur set i for-

Tønder Kommunes overordnede betragtninger v. Borgmester Jørgen Popp Petersen, Slesvigsk Parti

Vi befinder os i en kritisk situation, hvor både klimaet og biodiversiteten kræver omgående handling. Det er derfor afgørende, at vi træffer velovervejede beslutninger, der ikke kompromitterer den ene krise for at løse den anden. Det bekymrer os dybt, at der er overvejelser om at placere et stort testanlæg i et økologisk vigtigt område som Vadehavet, da det kan have irreversible konsekvenser for biodiversiteten. Vi opfordrer til en placering, der tjener både klimaets og naturens interesser

(Maria Reumert Gjerding, præsident i Danmarks Naturfredningsforening)

- Tønder Kommunes VE satsning
- Det Trilaterale Vadehavssamarbejde
- Nationalpark og UNESCO (Tyskland, Nederlandene)
- Ballum Projektet (A. P. Møller fonds donation)
- Tønder Marsken
- DN's klare afvisning
- Natur og kulturværdier i området:
 - Ballum Sluse/Kro
 - Marsk Camp
 - Danmarks smukkeste bondegård
 - Ballum

Tønder Kommune

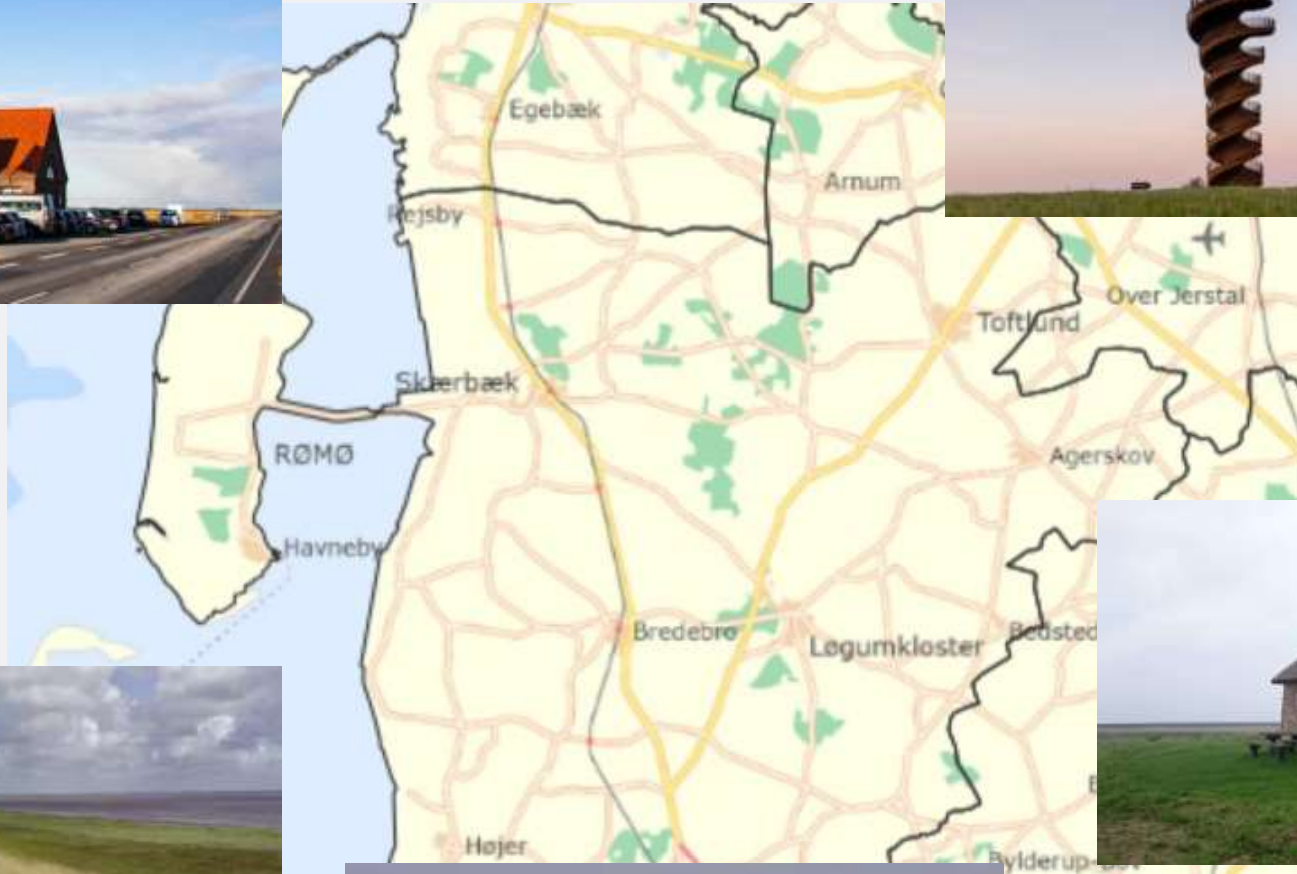

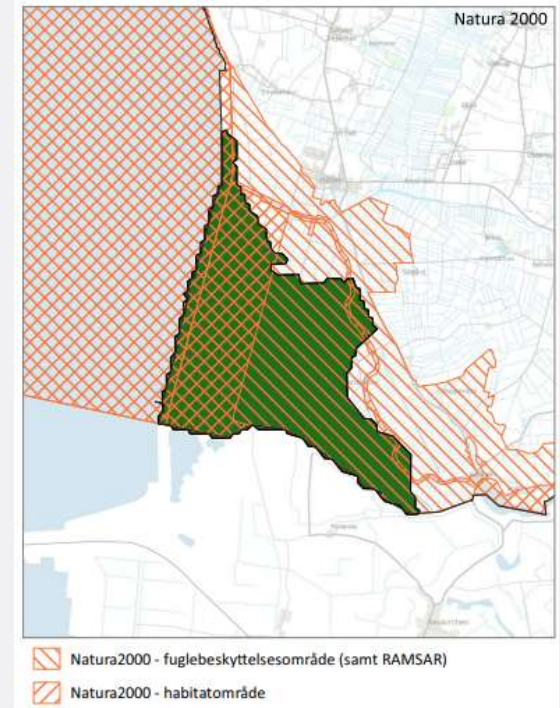
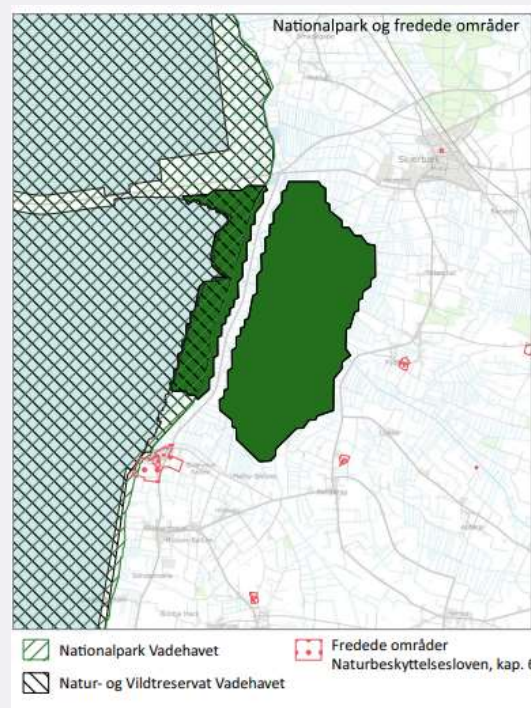
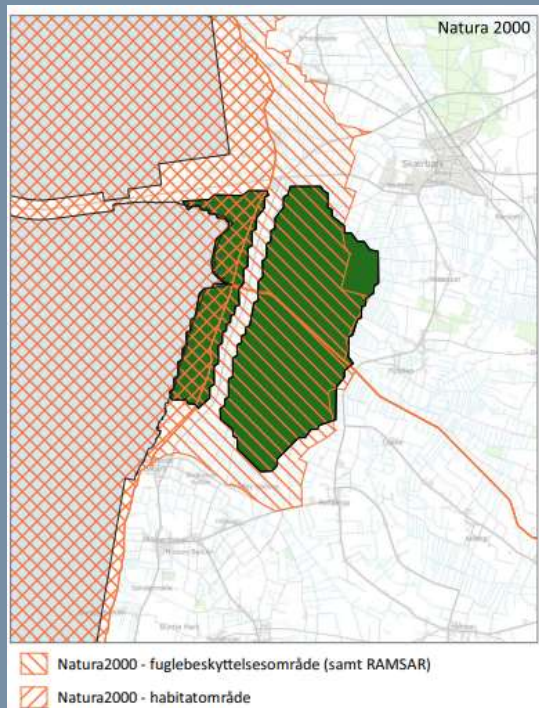

Retlige bindinger i området

v. Fagchef Lars-Erik Skydsbjerg

Statslige:

- Natura 2000 område (N89 Vadehavet)
- Kystnærhedszone
- De Nationale Kystlandskaber
- De Geologiske Landskaber

Kommunale:

- Større, sammenhængende Landskaber
- De bevaringsværdige Landskaber
- Bevaringsværdige Kulturlandskaber
- Værdifulde Kulturmiljøer
- Risiko område (både hav og bagvand)
- Særligt Værdifulde landbrugsarealer
- Turistområder

Livet i og ved Ballum Enge

v. Jannik Lorenzen, Ballum Enges Forskønnelsesforening

- Livet i og ved Ballum enge
- Møllerne og markmandens hus
- Kulturarven,
- Udviklingen af turismen
- Gentagende donationer fra "A. P. Møller Fonden" og baggrund herfor



Lokale politiske holdninger

v. Formand for Teknik og Miljøudvalget Poul

Erik Kjær

v. Medlem af Teknik og Miljøudvalget Harald

Christensen

- Et testcenter kan ikke at sammenlignes med almindelige møller
- Forventelig mange ha. infrastruktur og konstant teknikere og bygge aktivitet



UNESCO KULTURLANDSKAB NATUR

”

*Kultur binder os
sammen*

