

Åbent brev vedr. Redning af Risebækken til:

Miljøminister Magnus Heunicke

Klima- energi- og forsyningsminister Lars Aagaard

Borgmester Jacob Trøst

Kære Magnus, Lars og Jacob,

Medlemmerne af borgerforeningen energiØ Bornholm er meget bekymrede for Risebækkens fremtid i forbindelse med placeringen af landanlægget til energiØ Bornholm.

Risebækken er et vandløb på syd Bornholm der med et fantastisk flot vandfald har sit udløb i nærheden af Risegaard.



Risebækken er helt unik Bornholmsk natur og der er pt. fredet 11 Ha rundt om Risebækken syd for Søndre Landevej.

Men Risebækken er mere end vandløbet og arealet syd for Søndre Landevej.

Vandet i Risebækken kommer fra et stort område nord for Søndre Landevej der blev kaldt Duegårdsengene som strækker sig fra Store Hallegård til Soldatergård og Duegård og sydover mod Søndre Landevej.

Duegårdsengene ligger midt i det store brutto område der af energinet er udpeget til at placere transformatorstationen til energiø Bornholm.

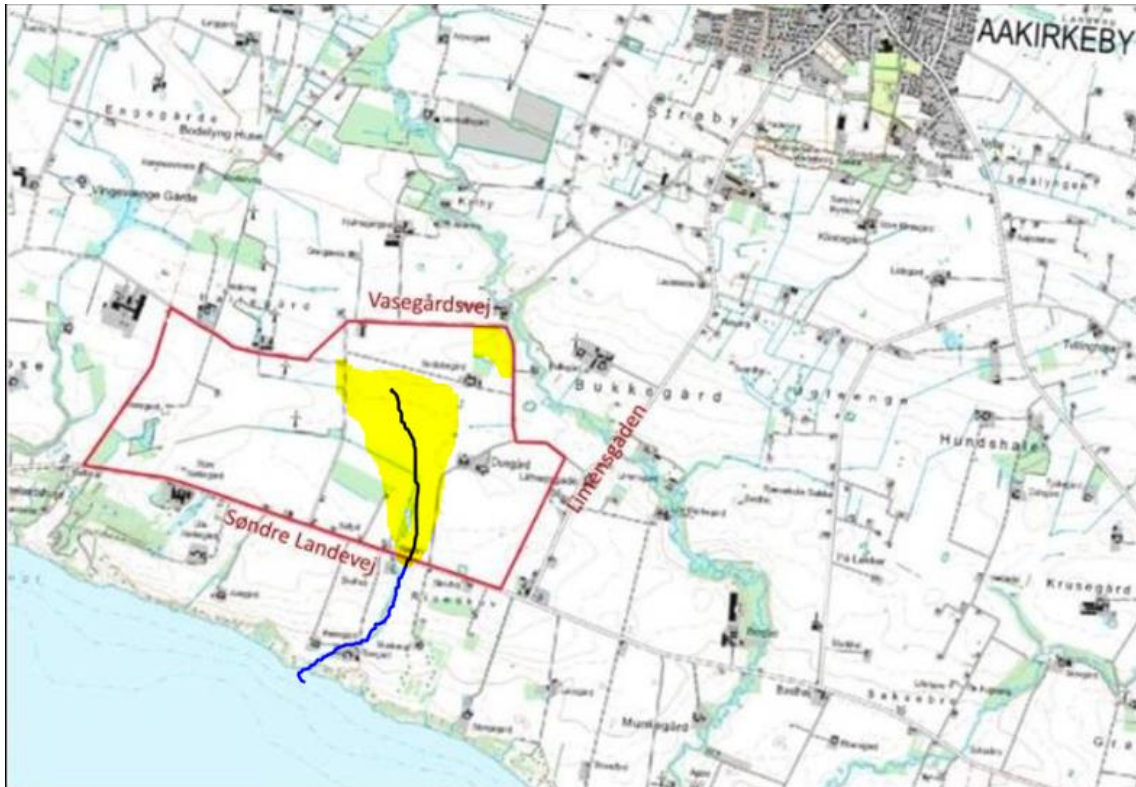

Borgerforeningen Energiø Bornholm mener at hele området som giver vand til Risebækken skal fredes og enten forblive landbrugsjord eller føres tilbage som det var før rørlægningen til et stort engområde.

Danmarks Naturfredningsforening har udtalt at det "bare" er landbrugsjord men det gode ved at det "bare" er landbrugsjord er at det relativt let kan føres tilbage til åbent vandløb med engområde rundt om, hvilket vil give gode forhold for biodiversitet som det gøres flere steder i Danmark.

Den nuværende fredning af Risebækken giver ikke mening hvis området nord for Søndre Landevej laves om til et kæmpe industriområde med store bygninger og masteskove da det vil ødelægge Risebækken for altid.

Bornholms Regionskommunes skriver i deres høringssvar til landanlægget at det er vigtigt at der tages hensyn til naturen i området når landanlægget skal placeres og denne sag viser hvordan det der umiddelbart ser ud til "bare" at være landbrugsjord er meget mere under overfladen og hænger sammen med naturen i det omkring liggende område helt ned til havet.

Brutto områdets nord østlige hjørne ligger helt tæt på Vasegård hvor der er gjort rigtig mange fund af oldtidsminder og vi kan forvente at finde mange nye oldtidsfund hvis der graves i dette område. Ligeledes vil det være skidt for naturen at placere transformatorstationen helt op ad Læs-åen.

Vi mener der skal udpeges et nyt brutto område og vi har i tidligere høringsvar kommet med forslag til bedre placeringer af transformatorstationen.

PTX-anlæg og anden industri mener vi skal placeres i et industriområde i nærheden af Rønne.

Hele processen med at udpege et stort brutto område for derefter at lade borgerne diskutere den endelige placering af landanlægget med den berømte gule firkant som måske eller måske ikke skal være firkantet mener vi er forfejlet.

Den endelige placering af landanlægget og dermed den gule firkant er nødvendig at melde ud og derefter mener vi at energinet skal ekspropriere eller tilbyde at ekspropriere alle huse og ejendomme i en radius af mindst 2 kilometer fra landanlæg arealet.

Vi mener også der skal laves lovgivning som giver naboer op til 4 kilometer fra kritisk infrastruktur som store transformatorstationer, PTX anlæg og lignende, erstatning for tabt ejendomsværdi.

Denne lovgivning mener vi skal laves hurtigst muligt og være gældende for energiøerne og lignende projekter.

Borgerforeningen energiø Bornholm vil gerne deltage og hjælpe med arbejdet vedr. energiø Bornholm og vi tror det vil kunne forbedre hele projektet hvis vi samarbejder.

Mvh

Torben Westh Jensen

Borgerforeningen Energiø Bornholm

Links med Info vedr. Risebækken:

[Skelbro og Risebæk | Fredninger](#)

[Skelbro - Risebæk | 367 ture](#)

[Skelbro og Risebæk - Destination Bornholm](#)

[Risebækstien | udinaturen.dk](#)

[Risebækken ved Skelbro på Bornholm - en af øens mere ukendte skatte \(bornholmiglimt.com\)](#)