

Region Hovedstadens Psykiatri

Psykiatrisk Center Glostrup

Børne- og Ungdomspsykiatrisk Center

Besøg af Folketingets sundhedsudvalg og psykiatriordførere

Program

- | | |
|---------------|--|
| 09.30 - 09.35 | Velkomst v/Lars Gaardhøj |
| 09.35 - 09.55 | Region Hovedstadens Psykiatri, Introduktion v/Martin Lund, Kresten Dørup og Mette Bertelsen |
| 09.55 - 10.00 | Gang til afsnittene |
| 10.00 - 11.00 | Besøg på afsnit for større børn, B201 og akut intensivt døgnafsnit, 172 |
| 11.00 - 11.10 | Gang til Festsalen |
| 11.10 - 11.25 | Psykiatriens muligheder i vurdering af farlighed v/Bjørn Ebdrup |
| 11.25 - 11.40 | Tværasektorielt samarbejde om børn og unge i mistrivsel v/Katrine Bærentzen |
| 11.40 - 11.55 | Patient- og pårørendeperspektivet v/Pauline Astrup, Agnete Klint Holbak, Laura Eberhard Bruce og Natalie Celina Simonsen |
| 11.55-12.00 | Tak for i dag v/Lars Gaardhøj |

Psykiatriens organisering

- Region Hovedstadens Psykiatriske Hospital
- Udredning og behandling af patienter med moderat til svær psykisk sygdom
- Optageområde på ca. 1,85 mio. borgere
- 1 børne- og ungdomspsykiatrisk center
- 8 psykiatriske centre
- Budget: **3,5 mia. kr.**
- Ca. **51.000** patienter
- Ca. **5.430** medarbejdere

Data fra 2021

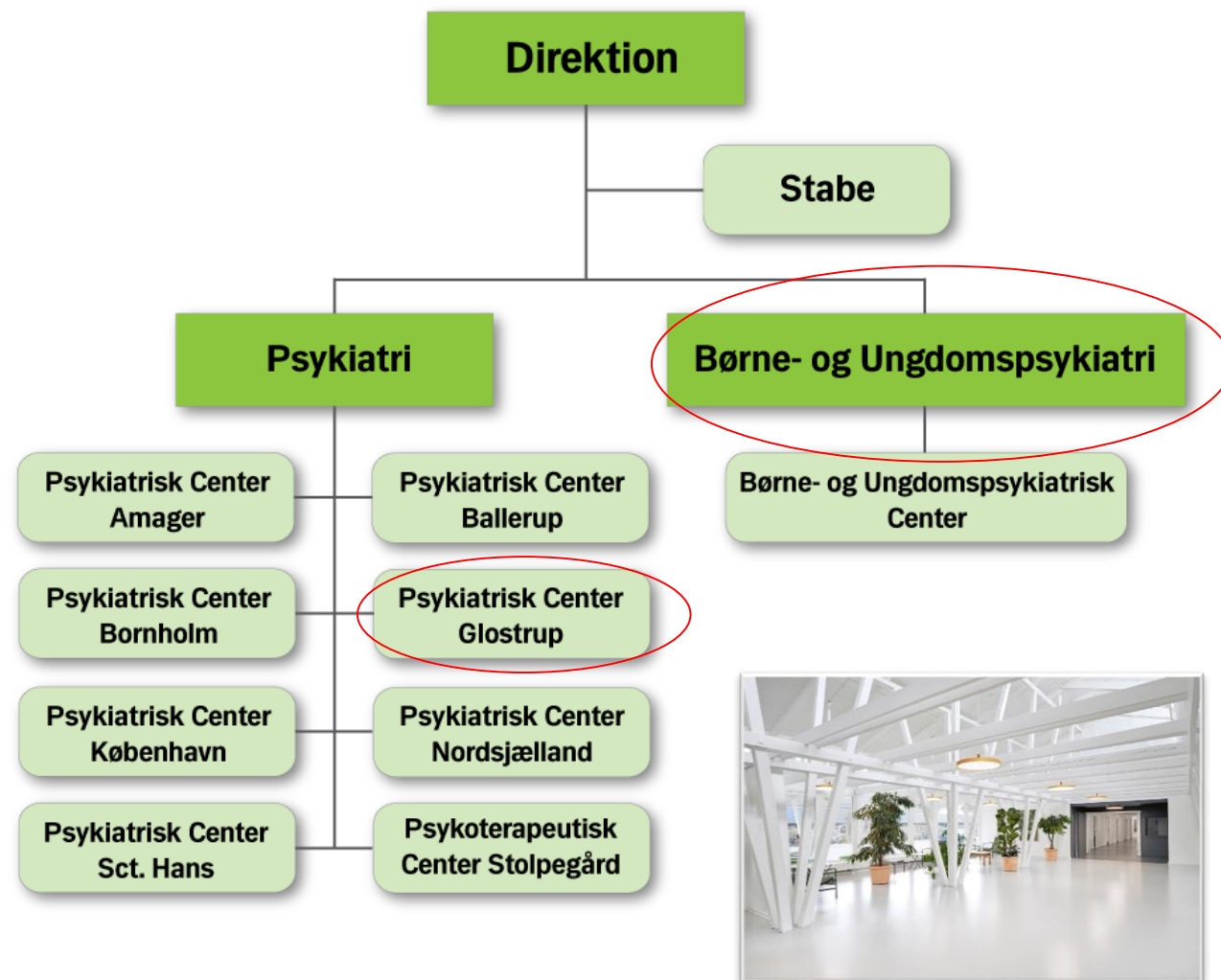

Udviklingen i antallet henvisninger til voksenpsykiatrien

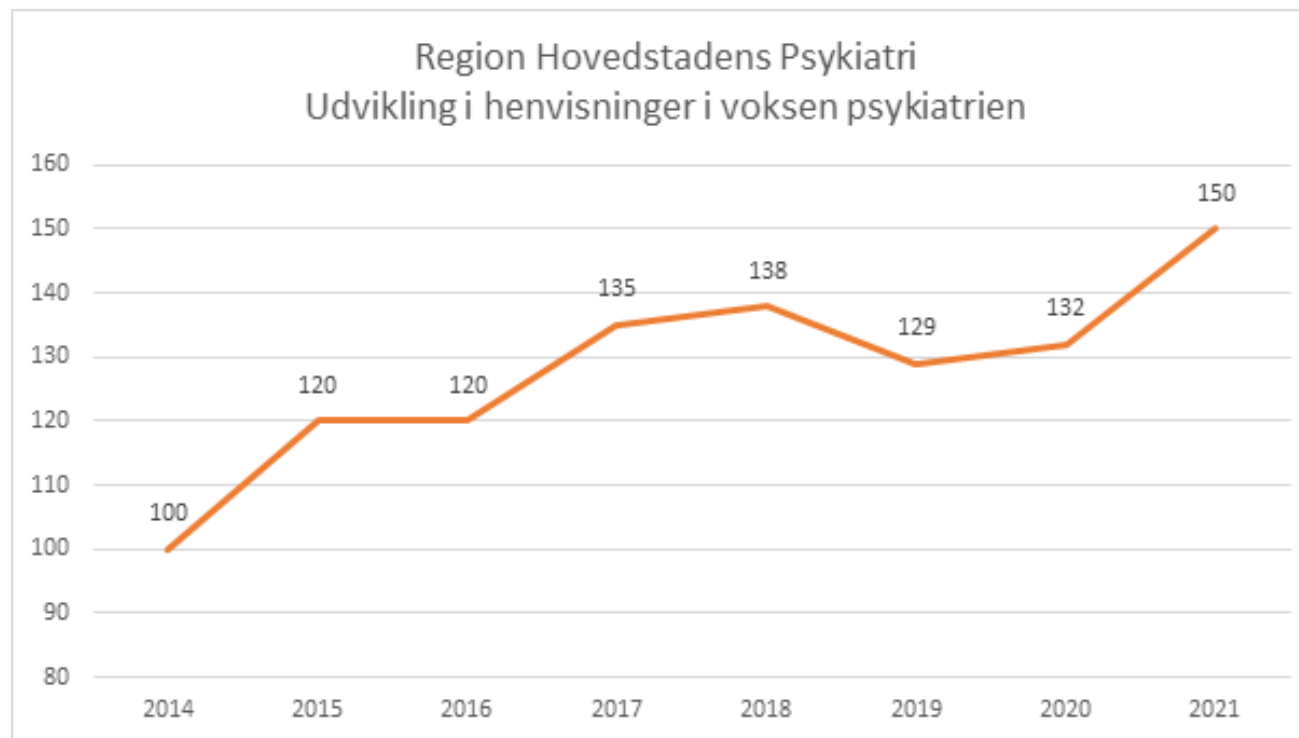

Udviklingen i antallet henvisninger til børne- og ungdomspsykiatrien

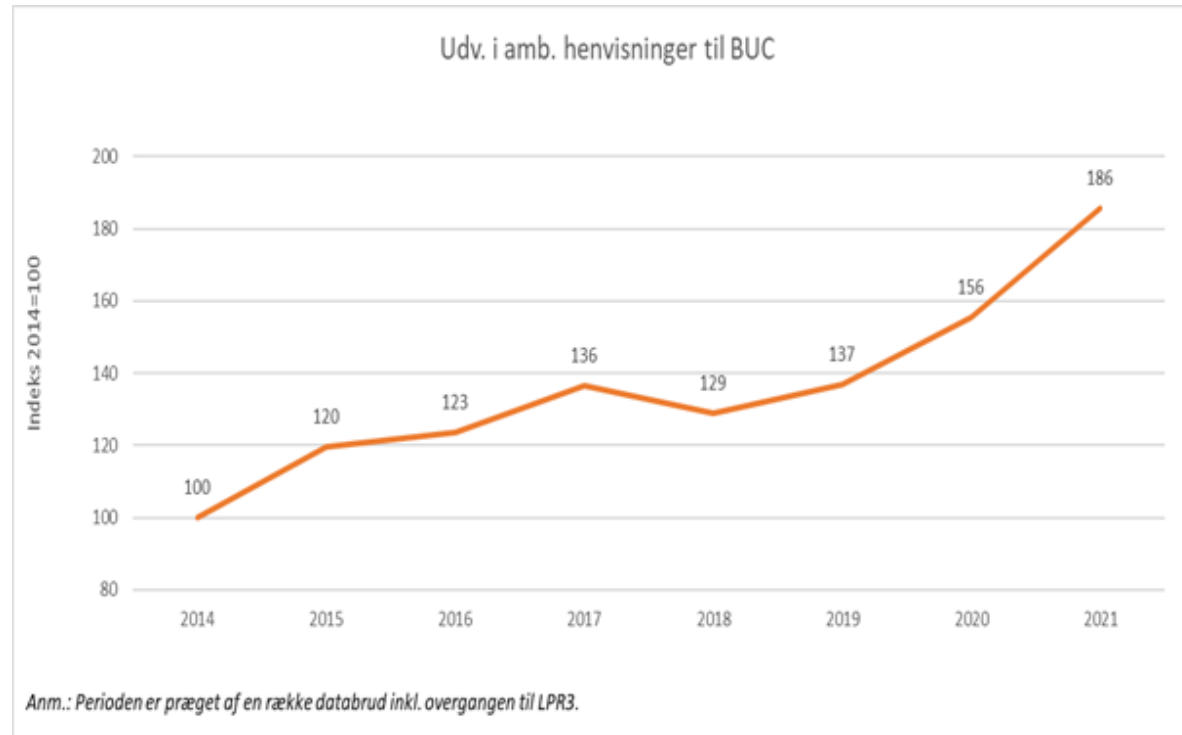

De største aktuelle udfordringer

- Stor stigning i antal henvisninger på børne- og ungeområdet skaber markant øget pres
- Stigning i antal henvisninger på voksenområdet skaber øget pres på ambulans behandling
- Rekruttering af nye medarbejdere og fastholdelse af eksisterende
- De fysiske rammer

Værdi for patienten

- FUNDAMENTET FOR EN FÆLLES FORBEDRINGSKULTUR

KVALITET
I BEHANDLINGEN

KOMPETENTE
MEDARBEJDERE

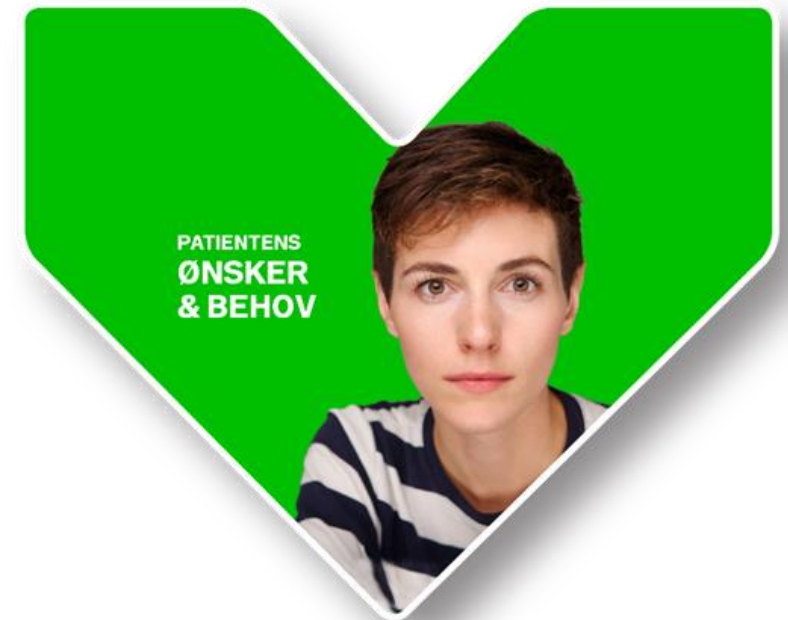

EFFEKTIVE
ARBEJDSGANGE

Børne- og Ungdomspsykiatrisk Center

Børne- og Ungdomspsykiatrisk Center udreder og behandler børn og unge med alle former for psykiatriske lidelser i aldersgruppen 0-17 år.

- Centeret består af to afdelinger:
 - en ambulant afdeling med 14 afsnit
 - en døgnafdeling med 7 afsnit
- Centret dækker alle funktioner i Børne- og Ungdomspsykiatri, dvs.:
 - Hovedfunktioner
 - Regionsfunktioner,
 - højt specialiserede funktioner
- Tæt samarbejde med alle kommuner i regionen

Besøg af Folketingets sundhedsudvalg og psykiatriordførere



BUC har en stærk tradition for effektiviseringer

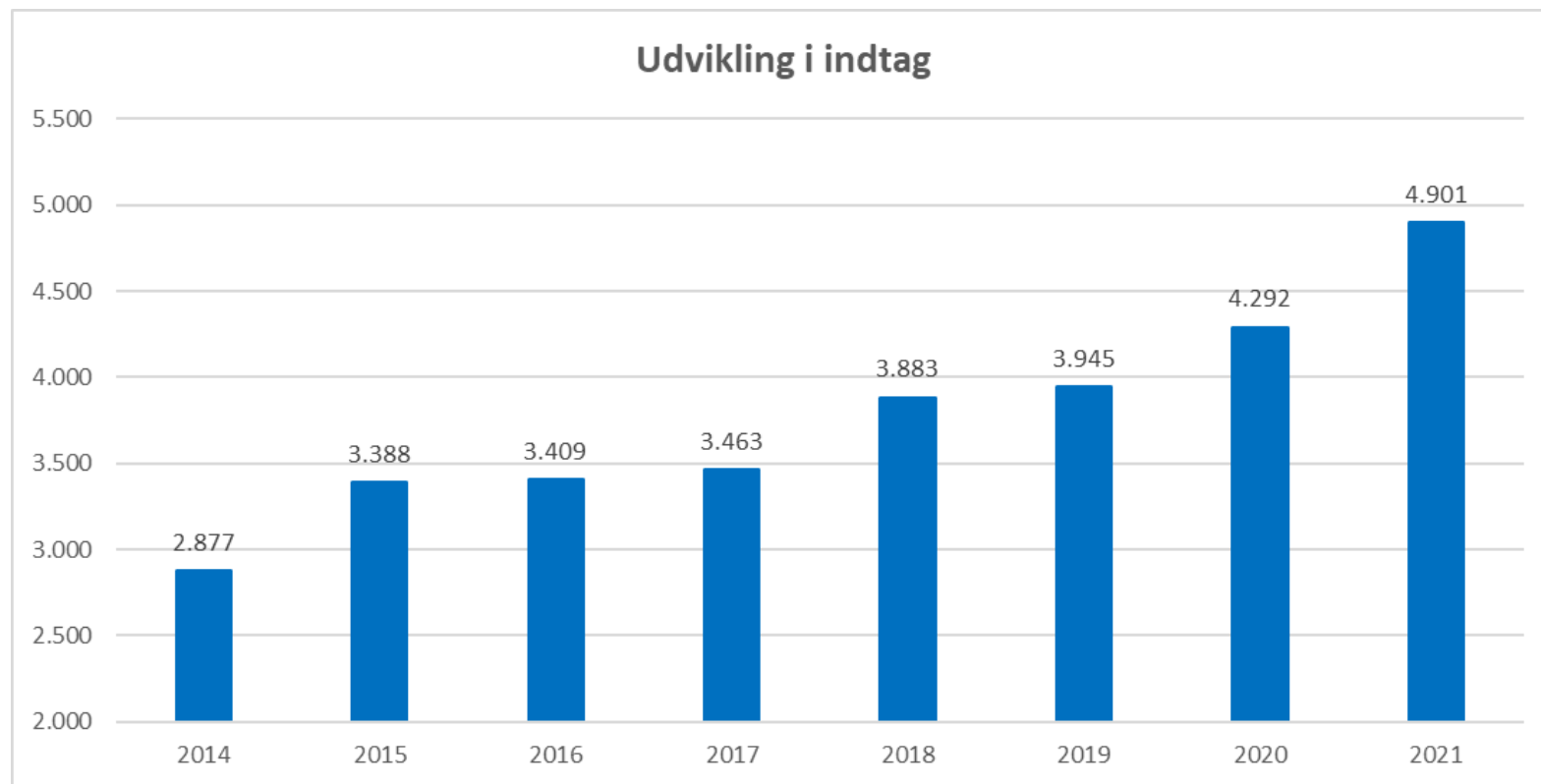

- Der har siden 2014 været en årlig gennemsnitlig stigning i BUCs patientindtag på 8 %
- Patientindtaget er øget med 14 % bare fra 2020 til 2021.

Antal henvisninger er vokset over 100 % siden 2014

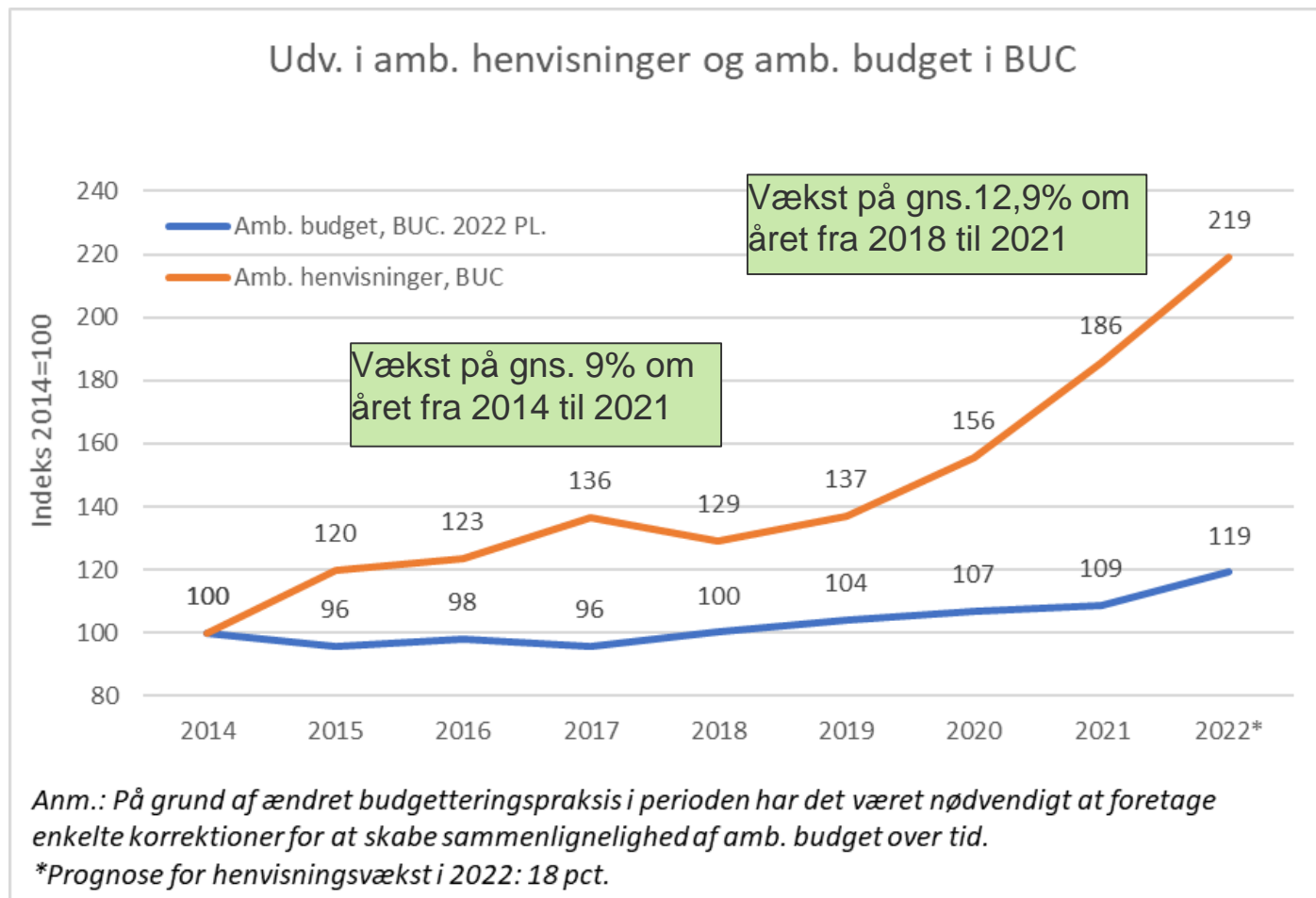

- Der har gennem en længere årrække været en kraftig vækst i antal henvisninger til BUC og især de seneste 3 år.
- Stigningen er sket i alle diagnosegrupper og aldersgrupper.
- Stigningen har i 2020-2022 været relativt størst hos de unge patienter og hos patienter med spiseforstyrrelser.
- Stigningen skyldes ikke at BUC tager patienter ind med lettere problemstillinger end tidligere.

Overholdelse af Udrednings- og Behandlingsretten

BUC (inkl. CVDV2): overholdelse af udredningsretten (procentvis andel) - fordelt pr. uge

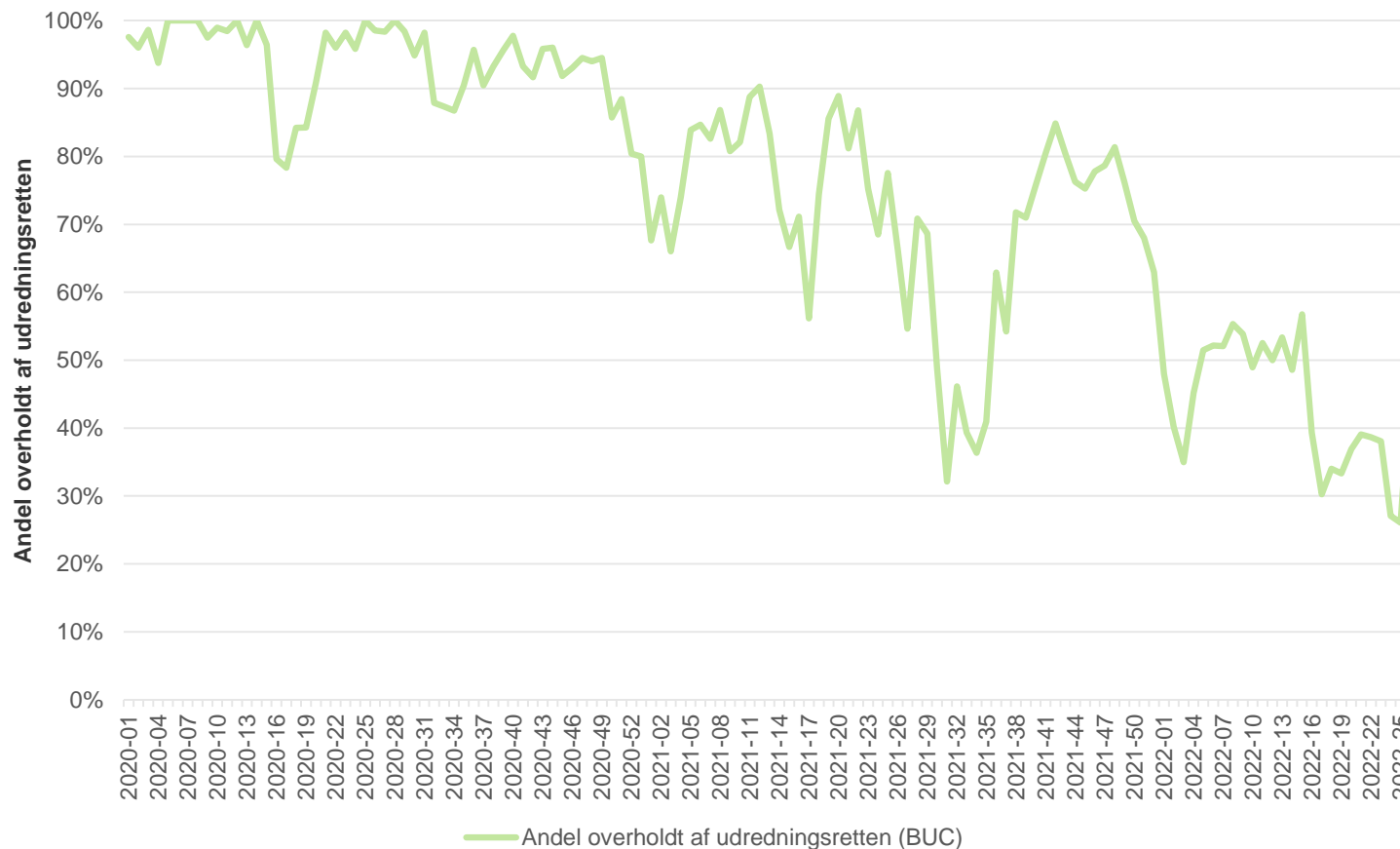

- BUC overholder nu kun udrednings- og behandlingsretten i 30-50 % af forløbene
- I 2019 og 2020 var andelen af overholdte forløb over 90 %
- De øvrige regioner har tilsvarende problemer med at overholde UBR

Region Hovedstaden arbejder på mange fronter for at kunne møde efterspørgslen

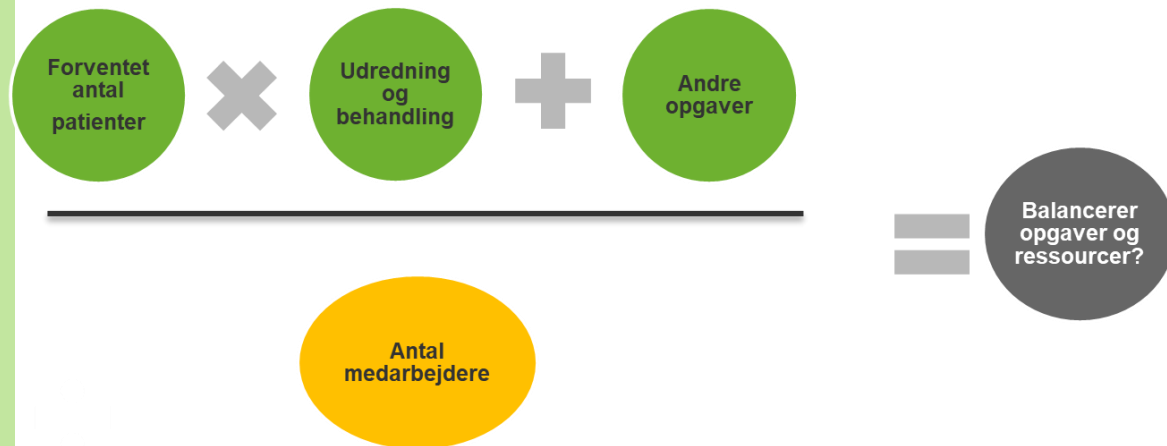

- Udvide STIME-samarbejdet med kommunerne, så de varetager mere tidlig og forebyggende behandling
- Genbesøge målgruppebeskrivelsen for så kun moderat til svært syge patienter kommer ind
- Effektivisere arbejdsgangene
- Justere behandlingstilbuddet
- Ansætte flere medarbejdere i ambulatorierne
- Undersøge om almen praksis kan løse visse opgaver i patientforløbene

Velkommen til Psykiatrisk Center Glostrup

- En hospitalsafdeling med en stor akutmodtagelse, 12 døgnafsnit og 7 ambulante enheder
- Tæt samarbejde med 9 kommuner og 2 somatiske hospitaler
- Varetagelse af en række specialfunktioner:

Kompliceret skizofreni

Oligofreni

Ældrepsykiatri

ADHD og autisme

Medicinnedtrapning

Et nyt behandlingstilbud for patienter med svær selvskade og borderline personlighedsforstyrrelse åbner i 2023

Henvisninger til ambulant behandling - FACT-ambulatorier

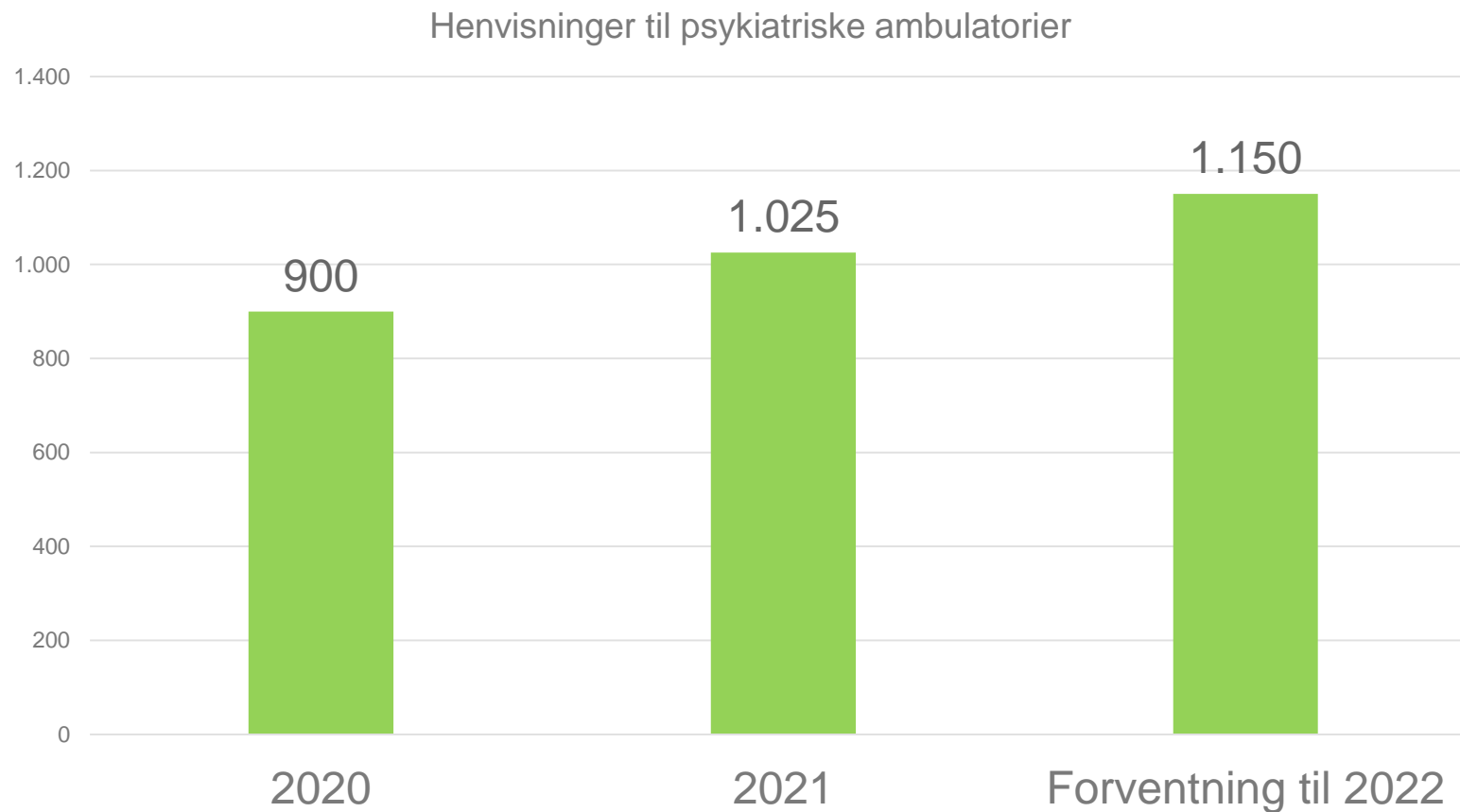

Henvisninger til ambulant behandling – ADHD/Autisme

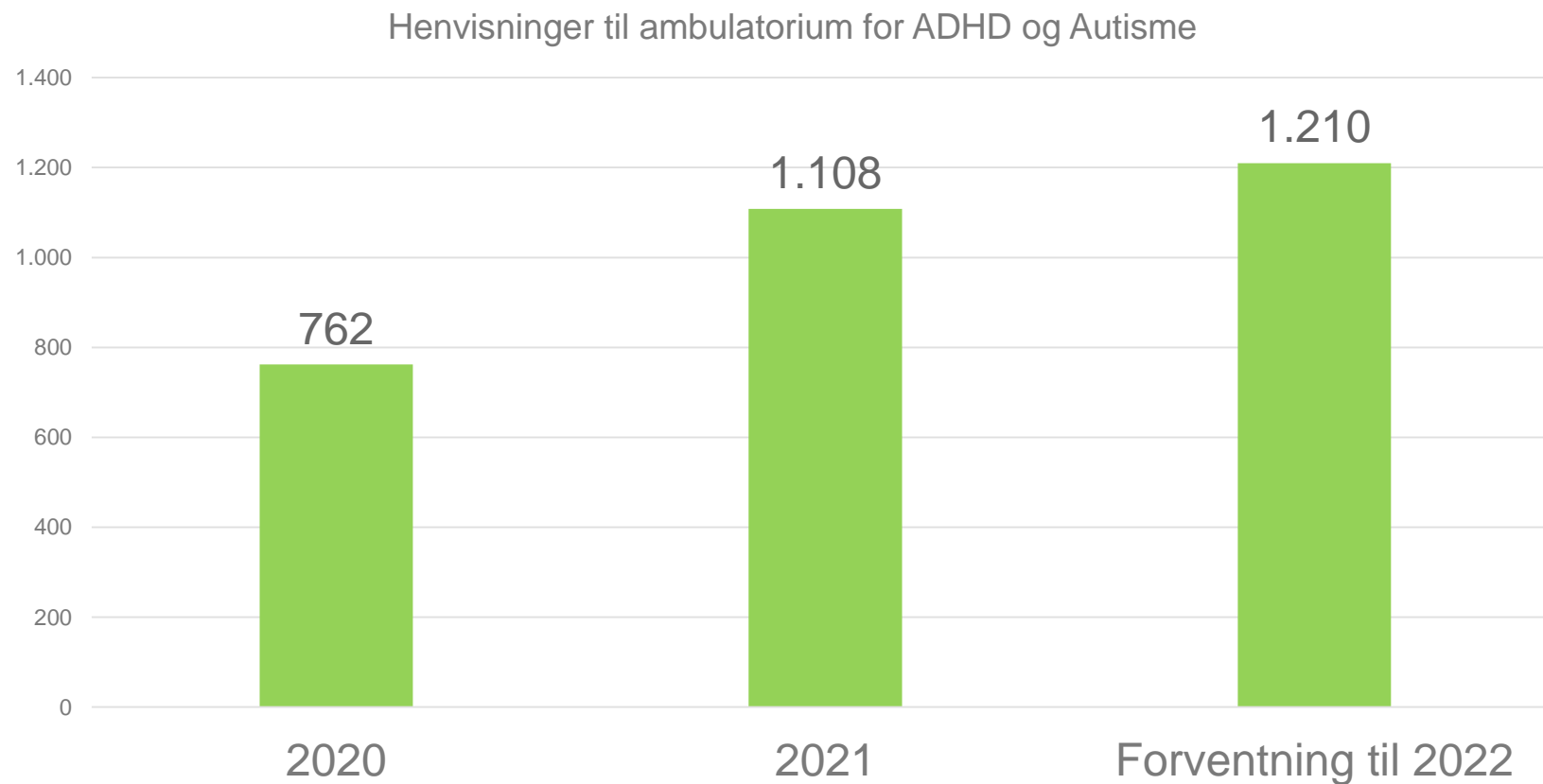

Rekruttering og fastholdelse

- Udfordring særligt på døgnområdet
- Rekruttering sker primært fra andre centre i Region Hovedstadens Psykiatri
- En stor indsats betyder, at vi indenfor det seneste år kan se en nedadgående tendens i antallet af vakante stillinger på Psykiatrisk Center Glostrup
- Vi arbejder målrettet med fastholdelse – senest har vi igangsat en onboardingindsats

Tak for ordet - spørgsmål?

