

Til MOF fra Friluftsnævret Rold Skov

Bilag 2 - Indsigelse fra det samlede Friluftsnævret sendt til Naturstyrelsen Himmerland efter opfordring på naturvandringen d. 03.11.2021.

Indsigelse vedrørende mulig udpegning af Rold Skov til naturnationalpark Fra Friluftsnævret Rold Skov

Friluftsnævret Rold Skov

Friluftsnævret Rold Skov er en uformel sammenslutning for alle foreninger og brugergrupper, som udøver deres friluft aktiviteter i Rold Skov. Nævret omfatter pt 32 foreninger og brugergrupper (samlet liste i Bilag 1).

Nævret har fokus på rammerne for det aktive friluftsliv i Rold Skov, som er meget mangfoldigt og udviklet over mange år.

Udpegningsprocessen

Friluftsnævret Rold Skov mener, at udpegningsprocessen foregår alt for forhastet, og uden nogen reel inddragelse af berørte foreninger, brugergrupper og lokalsamfund.

Vi har i Rold Skov tradition for et fremragende samarbejde mellem Naturstyrelsen Himmerland og de lokale brugergrupper. Og vi er uforstående overfor, at man ikke i forbindelse med udpegningsprocessen gør brug af disse lokale erfaringer og samarbejder.

Friluftsnævret opfordrer derfor til, at den planlagte udpegningsproces i december udskydes, og der i stedet indføres en fase med reel lokal inddragelse og involvering, så der kan findes gode, lokale løsninger, der tilgodeser både natur, friluftsliv og lokalsamfund baseret på en tilbunds-gående analyse af de nuværende aktiviteter. .

Naturnationalparker som koncept

Vi er i Friluftsnævret Rold Skov stærkt bekymrede over, at friluftslivet i lovgrundlaget for Naturnationalparkerne (NNP'erne) ikke på nogen måde er sikret selvstændige rettigheder til opretholdelse og udvikling af aktiviteter indenfor NNP-området eller i kraft af en forpligtelse til at anvise kompenserende arealer og tiltag.

Det betyder, at der er åbnet for en udvikling, hvor alt aktivt friluftsliv med tiden kan fortrænges fra NNP'erne, under henvisning til naturkvaliteter og/eller de græssende dyr. Det kan ikke være i samfundets interesse at skabe så stor usikkerhed om den fremtidige benyttelse af de store arealer.

Friluftsnævret Rold Skov finder det desuden stærkt problematisk, at NNP'erne alene udpeges i statsskovene, som er et fælles samfundsgode, og de eneste naturområder hvor befolkningen frem til nu har været sikret fri og lige adgang.

Vi gør desuden opmærksom på, at det friluftsliv som jf. Naturstyrelsens hjemmeside planlægges fremmet i NNP'erne, alene handler om det betragtede friluftsliv. Det aktive friluftsliv nævnes alene i forbindelse med begrænsninger.

NNP-forslaget for Rold Skov

Rold Skov er det eneste større offentlige naturområde i hele Himmerland og det sydlige Vendsyssel, som ikke allerede er omfattet af adgangs-begrænsninger. Se Bilag 2.

Rold Skov har derfor afgørende betydning for mere end 300.000 menneskers muligheder for at dyrke et aktivt friluftsliv i deres hverdag.

Dertil kommer de mange gæster og turister fra hele Danmark, der besøger området.

Naturstyrelsen Himmerland har opgjort besøgstallet alene for Rebild Bakker, St. Øksø og dele af MTB-sporene til knap 600.000 årlige besøg. Yderligere besøges områderne inden for

Bilag 2 - Indsigelse fra det samlede Friluftnetværk sendt til Naturstyrelsen Himmerland efter opfordring på naturvandringen d. 03.11.2021.

en mulig NNP af et betydeligt antal gæster som ikke registreres af de opsatte tællere. Det reelle antal brugere bør undersøges inden en udpeging af de kommende NNP'er. Forslaget til udpeging af NNP omfatter 70% af det statsejede område af skoven. De øvrige 30 % er gennemskåret af veje, jernbane og Skørping by, som gør dem uegnede til at være en del af NNP-forslaget.

De små og fragmenterede områder er desuden allerede godt udnyttede med økobaser, hundeskov, MTB teknikbane, MTB-spor, skiløjper mv.

Det er derfor fuldstændigt urealistisk, at den tilbageværende del af statsskoven kan anvendes som kompenserende arealer for de aktiviteter og brugere som fortrænges fra NNP-området.

Mod syd omfatter den foreslåede udpeging desuden hele Statens areal, helt ind til bygrænsen i Arden, hvilket vil efterlade friluftslivet i Arden helt uden nogen adgang til offentlig skov, udenfor NNP'en.

Rold Skov og Rebild Bakkers betydning for friluftslivet lokalt, regionalt og nationalt

Rold Skov og Rebild Bakker har ubeskrivelig betydning for lokalsamfundene omkring skoven, der i høj grad har deres identitet bygget op omkring skoven og bakkerne, og de muligheder der her findes for et aktivt friluftsliv.

Rebild Kommune har i dag landets højeste foreningsdeltagelse i ca. 130 registrerede foreninger, og friluftforeningerne har en stor andel heri med bl.a.:

- 5 MTB-klubber + et stort antal MTB-fællesskaber,
- 3 spejdergrupper,
- 3 rideforeninger + flere ridefællesskaber
- 1 hundeklub,
- 1 orienteringsklub og
- 1 skiklub mv.

Et langvarigt og fremragende samarbejde mellem Naturstyrelsen og foreningslivet om udvikling af faciliteter til det aktive friluftsliv, har desuden skabt nogle af landets bedste vilkår for friluftslivet, herunder særligt nogle af Danmarks absolut bedste og største MTB-spor, Danmarks eneste reelle Down Hill MTB-bane, Danmarks eneste dedikerede skiløjpe, regionens vigtigste skovområde for ridning og Nordjyllands største område hvor hundetræning kan foregå i skov..

Det langvarige samarbejde og en bevidst strategisk zonerings af skov gør, at der i dag er et omfattende og bredt friluftsliv med minimale konflikter mellem brugergrupperne.

Foreninger og brugergrupper arrangerer og afholder med udgangspunkt i de fantastiske rammer et utal af større og mindre løb, stævner, kurser, sociale arrangementer mv. for deltagere fra hele landet.

De fantastiske rammer for aktivt friluftsliv tiltrækker desuden store mængder brugere, som oplever området på egen hånd.

Rold Skov har således betydning for såvel folkesundhed, livskvalitet og meningsfulde fællesskaber generelt i Himmerland, samt for udvikling og opretholdelse af flere friluftsidrætter og aktiviteter på nationalt plan.

Kortet herunder viser en omfattende brug af Stendalen og Rebild Bakker baseret på data indsamlet med aktivitetsappen Strava for gående, løbende og cyklende gæster.

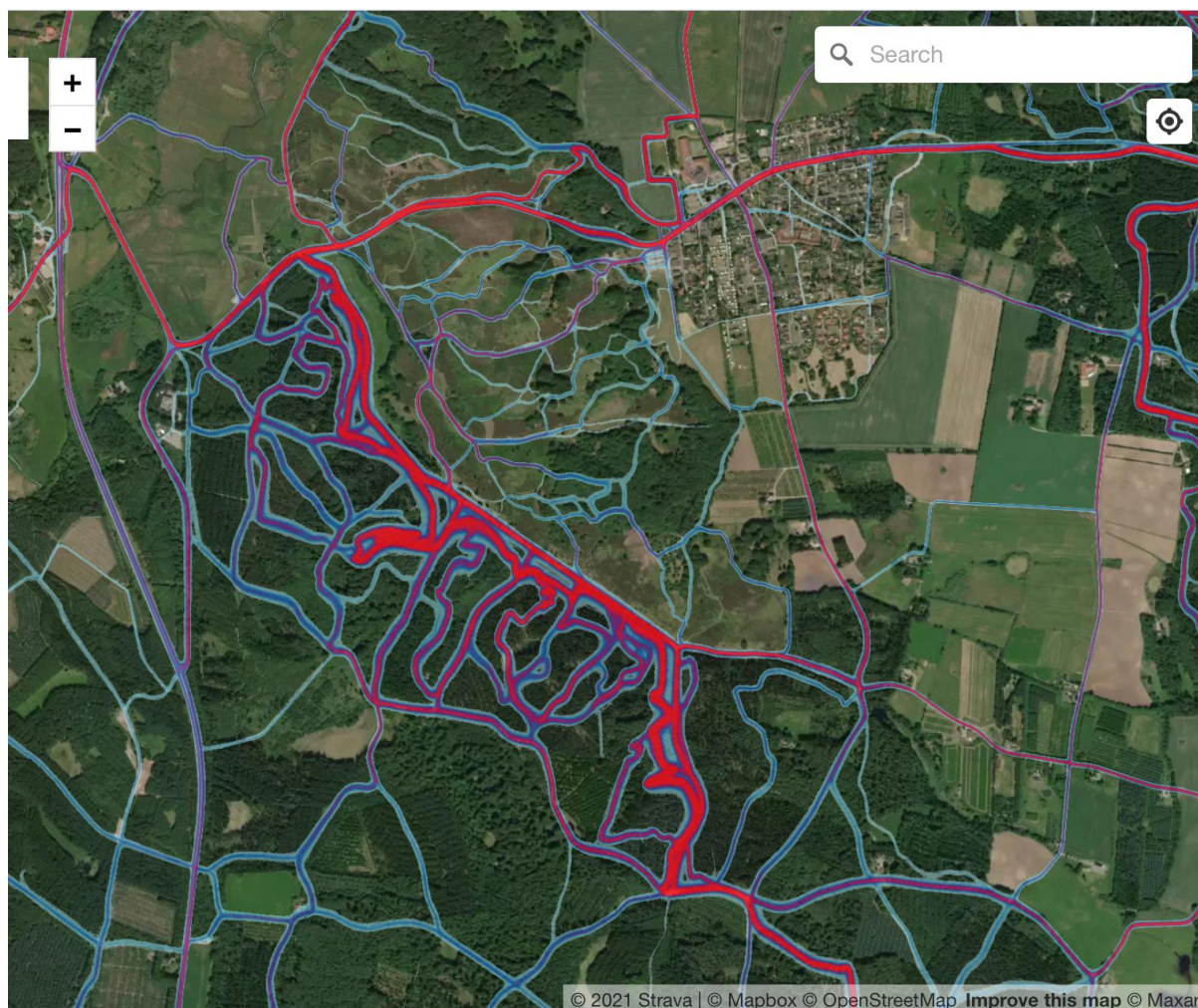

Store arrangementer

En lang række store motions- og eliteløb afvikles i dag i Rold Skov. Det er fx motions- og trailløb, MTB-løb for amatørere og eliteudøvere, store spejdernatløb, hestens dag og nationale og internationale orienteringsløb. Derudover afholdes en række andre store og mindre arrangementer med mange deltagere - se oversigten i Bilag 3.

Disse har afgørende betydning for foreningernes økonomi, og dermed muligheder for at opretholde det vigtige ungdoms- og breddearbejde.

De store motions- og eliteløb og stævner har desuden betydning for særligt friluftsværkerne på nationalt plan.

Og endelig er bidrager de til kendskab og opmærksomhed på de enkelte friluftsværker, er identitetsskabende for hele området, og bidrager til erhverv og bosætning.

Det er derfor af afgørende betydning for foreningslivet og lokalsamfundene, at der fortsat kan afholdes store arrangementer i Rold Skov og Rebild Bakker.

Friluftsliv og store græssere (kvæg og heste)

Der er en række problematiske aspekter ved at kombinere af aktivt friluftsliv og store græssere.

Først og fremmest skaber det utryghed hos brugerne, og vil dermed alene af den grund kunne begrænse aktiviteten i området.

Kvæg og heste er desuden uforenelige med hundetræning, og problematiske i kombination med ridning, og vil betyde at nogle af de friluft aktiviteter, der har sværest ved at få arealer til deres aktiviteter andre steder, fortrænges.

MTB-sporten er i Nordjylland flere steder vant til at dele spor med store græssere. Derfor er udfordringerne på dette område kendte:

Dels er det en velunderbygget erfaring at de etablerede spor ødelægges, i de områder hvor der allerede går kvæg. Dette er særligt problematisk, hvis spor og faciliteter ikke må udbygges eller forstærkes, som det fx er muligt i Kongshøj.

Derudover er det en sikkerhedsudfordring på spor, hvor der køres med høj fart, er begrænset oversigt, og som bruges som konkurrencespor.

På spor som primært bruges til turkørsel, eller stier som deles med vandrere og andre brugere, er dette et mindre problem, da farten i forvejen holdes nede – som det fx er tilfældet i de hegnede områder i Mols Bjerge.

Dertil kommer spørgsmålet om ansvar i forbindelse med ulykker, hvor trænere, spejderledere mv. der færdes med børn og unge i områder med udsatte græssere, ifalder ansvar for deltagerne.

Hvis ikke denne ansvarsproblematik ændres, vil det kunne forhindre foreningerne i at udføre det store og vigtige børne- og ungdomsarbejde, som foregår i dag.

Konklusion

Friluftsnævret Rold Skov mener på baggrund af friluftslivets store betydning i Rold Skov og Rebild Bakker, de manglende muligheder for at anvise kompenserende arealer, det omfattende og varierede aktivitetsniveau, det aktive friluftslivs disharmoni med store græssere, samt de store usikkerheder om, hvilke friluft aktiviteter der kan fortsættes inden for NNP-konceptet, at det vil være uhensigtsmæssigt at udpege Rold Skov.

Hvis Rold Skov alligevel ender med at blive udpeget, mener Friluftsnævret Rold Skov, at foreninger, brugergrupper og lokalsamfund bør inddrages i at moderere omfanget af området, så de områder med størst betydning for friluftslivet og højest publikumstryk undtages, ligesom det bør sikres, at man også fra Arden har adgang til statsskov, som ikke er underlagt NNP'ens begrænsninger og restriktioner.

Der bør desuden forud for en evt. udpegelse anvise egnede kompenserende arealer for de aktiviteter og brugergrupper som fortrænges, og det bør i forbindelse inden en udpegning sikres at de anviste arealerne kan rumme de mange brugergrupper uden der opstår konflikter.

Det Grønne Råd i Rebild Kommune har udarbejdet et forslag til et alternativt område i og omkring Rold Skov, som ikke vil have samme negative indflydelse på friluftslivet som den foreslåede NNP. Friluftsnævret Rold Skov opfordrer derfor Naturstyrelsen til at samarbejde med det Grønne Råd om at realisere deres forslag, således at der kommer mere natur OG Rold Skov fastholder det høje aktive friluftsliv.

Besøg Friluftsnævret Rold Skov på Facebook her:

Til MOF fra Friluftsværk Rold Skov

Bilag 2 - Indsigelse fra det samlede Friluftsværk sendt til Naturstyrelsen Himmerland efter opfordring på naturvandringen d. 03.11.2021.



Til MOF fra Friluftnetværk Rold Skov

Bilag 2 - Indsigelse fra det samlede Friluftnetværk sendt til Naturstyrelsen Himmerland efter opfordring på naturvandringen d. 03.11.2021.

Bilag 1: Foreninger og brugergrupper i Friluftnetværket Rold Skov

Arden Fællesråd
Arden Sportsrideklub (ASR)
Skørping Rideklub
Rebild Bakker MTB
Runners DK/Sportsuniverse
Rold Skov Orienteringsklub
Skovløberne
Rold Skov Gruppe, De Gule Spejdere i Danmark
Rold Skov Heste Laug
Rold Skov Sporlaug
Rold Skov Cykel Shop (RSCS Cycling)
Televom cykelklub
Smartcykler.dk
DDS - Rold Skov Division
Outdoor - Nord
Aarestrup Gymnastik og Idrætsforening
Søens Folk, St. Økssø
Marianne Køpke - arbejds- og livsmentor
Islandshesteforeningen Isafold
Aarestrup Spejder
Støvring Motionscykelklub
Aalborg Orienteringsklub
Rold Skov Skiklub
Aarestrup Rideklub
Hestefolket Himmerland
Rold DH MTB-spor
Rold Skov MTB
Rebild Efterskole - Sport og Adventure
Danmarks Civile Hundeførerforening
Skørping Idrætscenter
Reden 5 Aalborg
Jens Bang division

Bilag 2: Oversigt over offentlige skove i Himmerland og den sydlige del af Vendsyssel

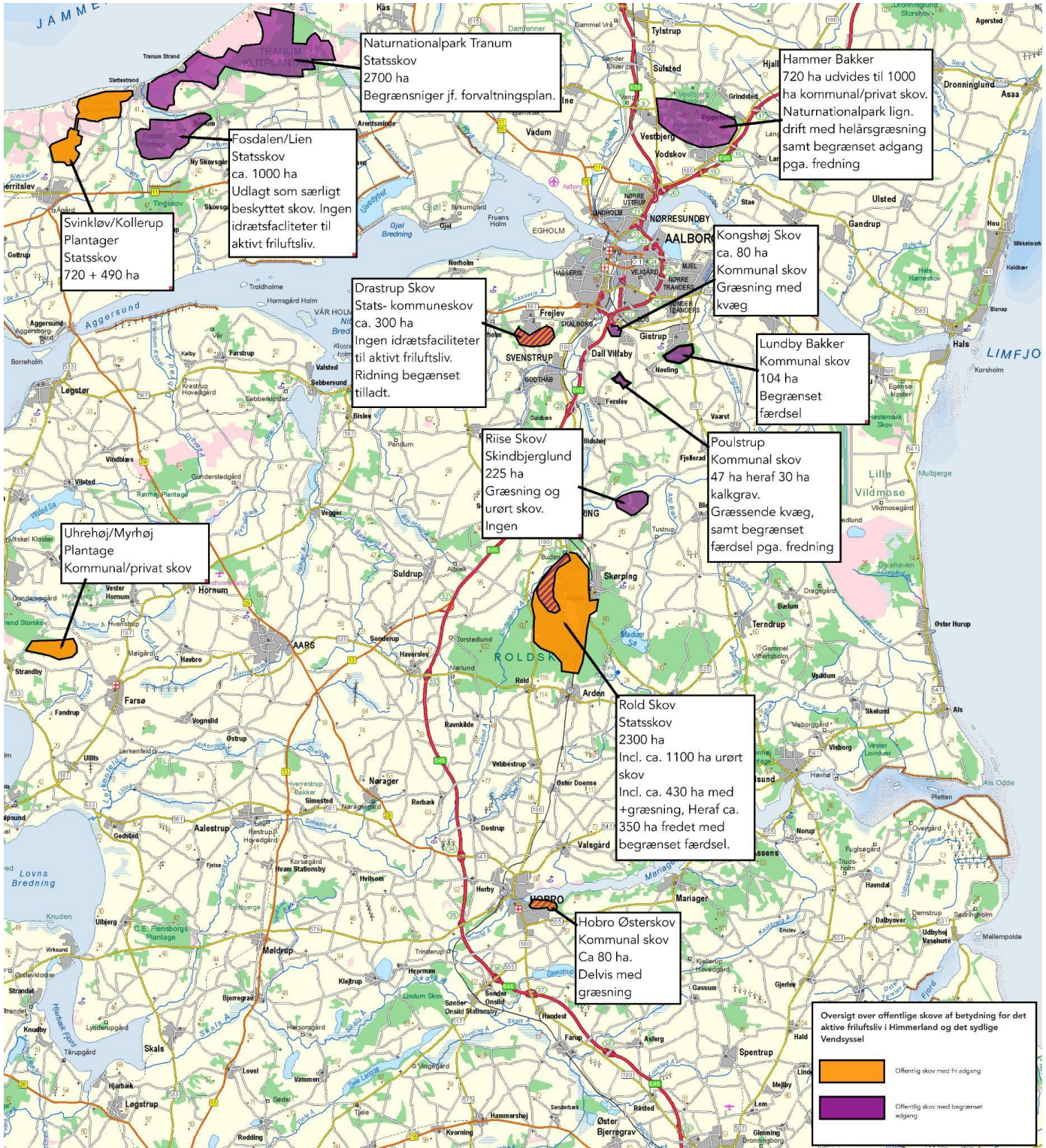

Bilag 2 - Indsigelse fra det samlede Friluftsværk sendt til Naturstyrelsen Himmerland efter opfordring på naturvandringen d. 03.11.2021.

Bilag 3: Arrangementer og anmeldte deltagerere i Rold Skov 2017-2019

2020 tal er udeladt pga. Covid-19 epidemien.

År	Antal arrangementer			Antal anmeldte deltagerere		
	2017	2018	2019	2017	2018	2019
Dagorienteringsløb	48	61	72	3075	3400	4195
Hundetræning	74	143	169	661	1625	1786
Kørsel med vogn (hund/hest)	13			92		
Lejrslagning	111	86	106	3968	2469	3185
March	4		1	610		8
Militærøvelse	26	7	8	2343	770	407
Motionsløb	17	21	22	6650	6881	9976
MTB/cykling (ikke konkurrence)	6	6	4	1310	790	310
MTB/cykling (konkurrence)	10	14	13	2100	2620	1650
Natorienteringsløb	10	14	8	430	755	340
Ridning	3	5	2	300	370	220
Rollespil	1			150		
Skovtur	5	3	4	600	210	190
Trækltring	3	4	4	80	208	152
Øvrige	46	32	49	5130	3327	8274
I alt	377	396	462	27499	23425	30693