



Miljøministeriet

Folketingets Miljø- og Fødevareudvalg  
Christiansborg  
1240 København K

J.nr. 2020-24157  
Den 16. december 2020

Miljøministerens besvarelse af spørgsmål nr. 396 (MOF alm. del) stillet 30. november 2020 efter ønske fra Kristian Pihl Lorentzen (V).

**Spørgsmål nr. 396.**

”Kan ministeren bekræfte, at mink-massegraven ved Kølvrå er placeret i tæt tilknytning til Hessellund Bæk, der løber ud i Karup Å, jf. vedlagte kort?”

**Svar**

Jeg har forelagt spørgsmålet og vedlagte kort for Miljøstyrelsen. Miljøstyrelsen har i deres besvarelse vedlagt et kort over nedgravningsstederne ved Karup, som er indsat i besvarelsen her.

Miljøstyrelsen har oplyst følgende, hvortil jeg henholder mig:

”På fremsendte kort er angivet placeringen af vandområder og oplyst, at disse er vist ved en vandstand på 1 meter over normal vandstand. Vandområderne vist på dette kort har derfor en større udstrækning end normalt, og afstanden til minkgravene fremstår derfor kortere end normalt. Jordbunden i området er sandet, hvorfor en vandstand på 1 meter over normal umiddelbart vurderes at være meget sjældent forekommende. Vandområdenes normale udstrækning er vist på kortet nedenfor, der er baseret på GeoDanmarks kort. Det bemærkes, at kun Hessellund Bæk nord for gravefelterne er målsat i vandområdeplanerne. Der er i øvrigt enkelte små søer/vandhuller og grøfter i området.”

## Kort over nedgravningssteder ved Karup

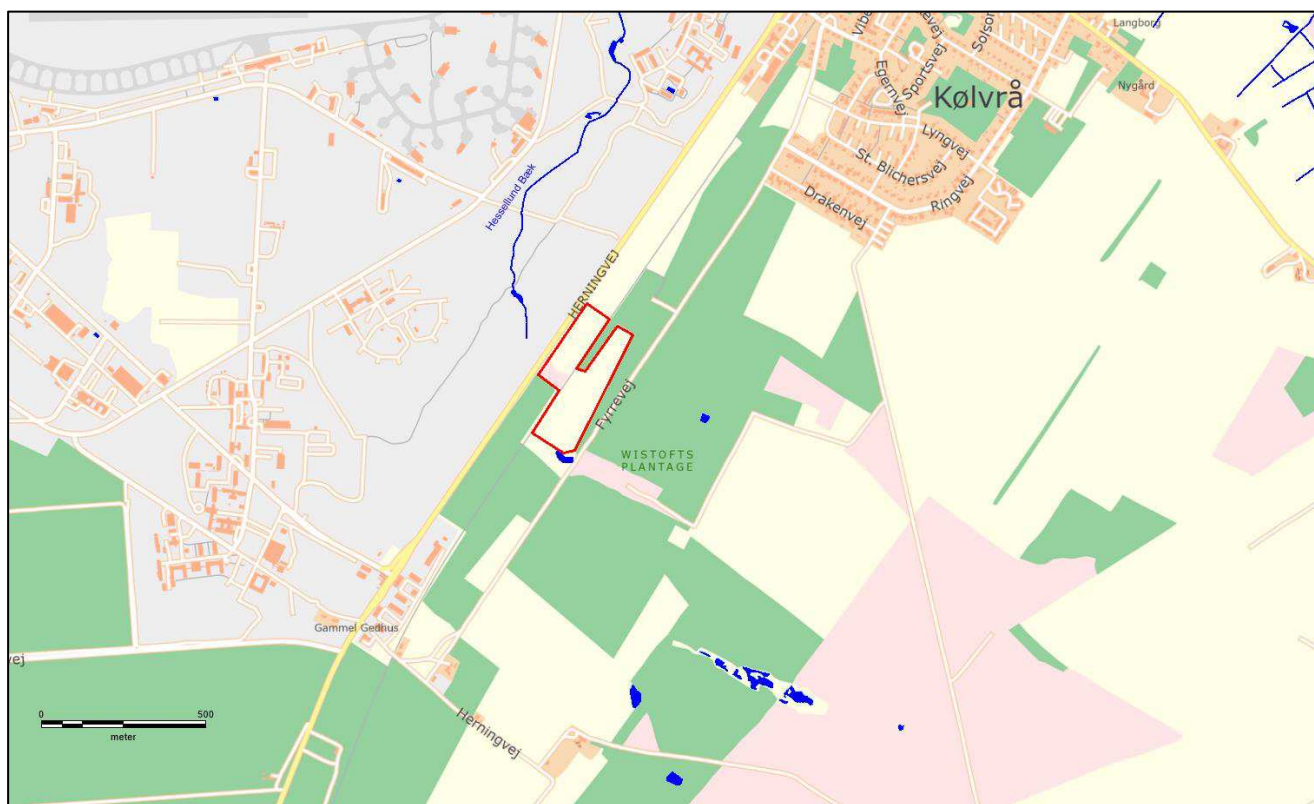

*Minkgrave ved Karup. Med mørkeblå streg er vist vandområder (Hessellund Bæk samt nogle grøfter, søer og vandhuller) iflg. GeoDanmarks kort ved normal vandstand. Med rød streg er angivet det område med minkgrave, der fremgår af det til spørgsmålet fremsendte kort.*

Lea Wermelin

/

Lidde Bagge Jensen