

# HOPE

## INDLÆG VED HØRING OM DEN FREMADRETTEDE INDSATS VEDR. COVID-19



DEPARTMENT OF POLITICAL SCIENCE  
AARHUS UNIVERSITY

HØRING OM COVID-19  
29 OKTOBER 2020

MICHAEL BANG PETERSEN  
PROFESSOR



# LEGITIMITET SOM FREMADRETTET PEJLEMÆRKE

---

1. I sig selv værdifuldt og nødvendigt i et demokrati
2. Legitimitet som sundhedsfagligt pejlemærke
  1. Væsentlig for smitteforebyggende adfærd under pandemien<sup>1</sup>
  2. Væsentlig for villighed til at lade sig vaccinere<sup>2</sup>
3. Tal for befolkningens oplevelse af legitimitet, handleparathed og udmattelse bør gives lige så stor opmærksomhed som tal for smitten. For de første afgør det sidste.
4. Fastlæggelse af beslutningsprocedurer som garant for legitimitet under pandemien

<sup>1</sup>Michael Bang Petersen & Marie Fly Lindholt (2020). *Udviklingen i faktorer, der har betydning for danskernes smitteforebyggende adfærd*. Arbejdsnotat, [www.hope-project.dk](http://www.hope-project.dk).

<sup>2</sup>Guay, M., Gosselin, V., Petit, G., Baron, G., & Gagneur, A. (2019). Determinants of vaccine hesitancy in Quebec: a large population-based survey. *Human Vaccines & Immunotherapeutics*, 15(11), 2527-2533.

# BORGERNES HANDLEPARATHED

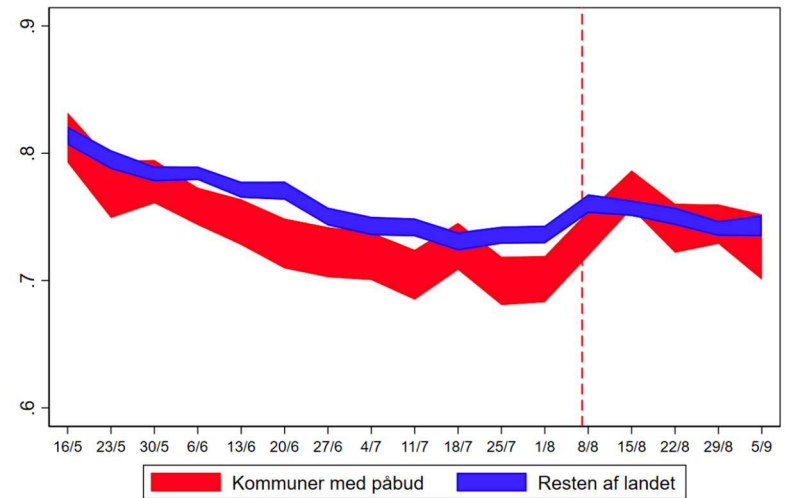
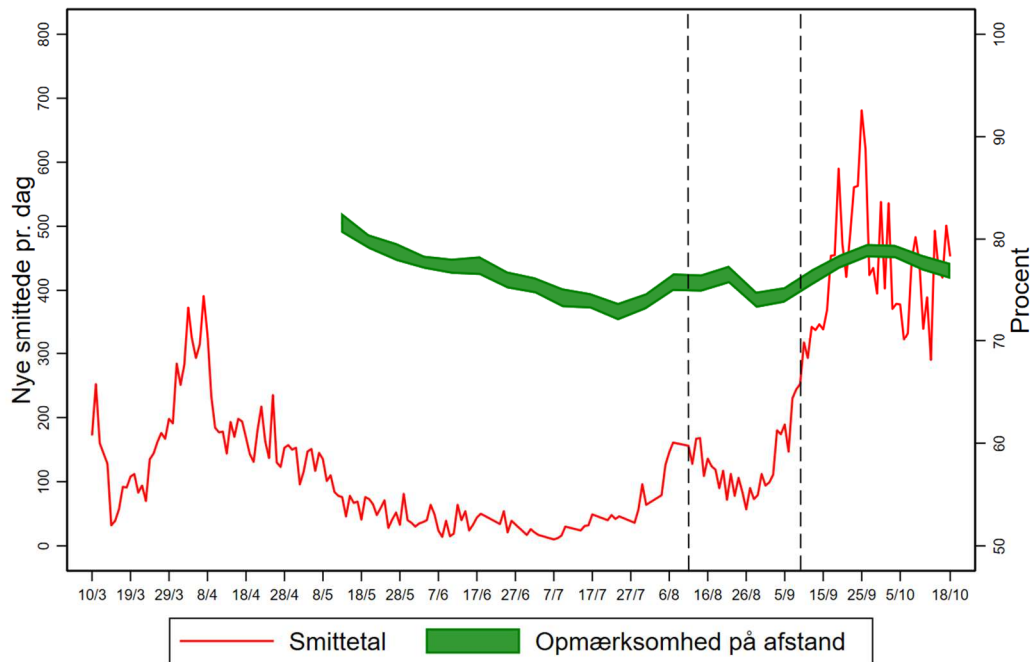

Note:  $N = 107.775$ . Figuren viser udviklingen i (1) nye smittede pr. dag og (2) opmærksomhed på afstand. Opmærksomhed på afstand er målt som 95%-konfidensintervallet omkring gennemsnittet af valide svar på 5 spørgsmål om opmærksomheden på afstand. Indekset er skaleret fra 0-100, hvor 100 indikerer den højeste grad af opmærksomhed på afstand. De to lodrette stiplede linjer viser datoen for henholdsvis (1) krav om mundbind i offentlig transport i Aarhus (11/8), og (2) ændringen af forsamlingsforbuddet og åbningstider for barer og restauranter i Odense og Storkøbenhavn (9/9). Spørgeskemadata er indsamlet af Kantar Gallup for HOPE-projektet.

# BEFOLKNINGENS TILSTAND

9.1 Andel der ikke kan blive ved med at overholde restriktionerne opdelt på lande

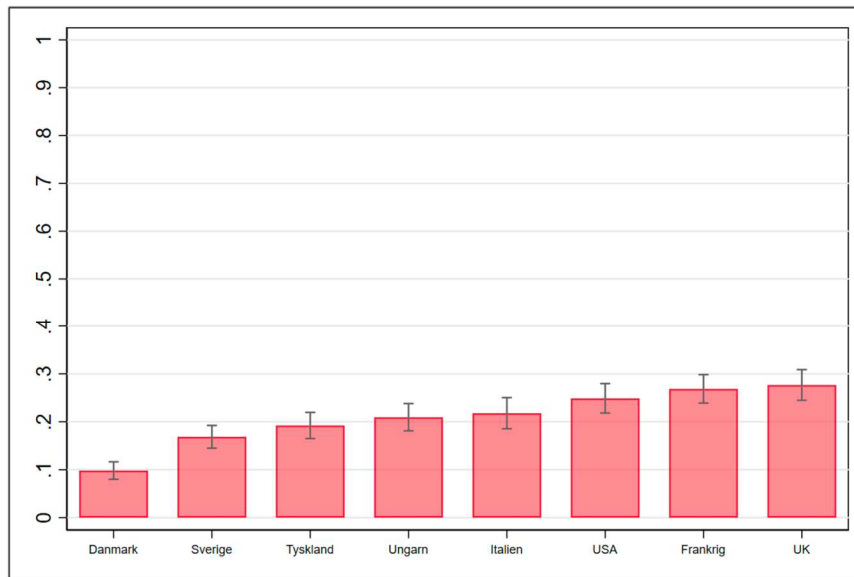

Note: N = 8.680. De lodrette streger på søjlerne indikerer 95% konfidensintervaller. Figuren viser andelen, der har svaret "Helt enig" eller "Delvis enig" til følgende spørgsmål: "Jeg tror ikke, at jeg kan blive ved med at overholde restriktionerne mod corona-virus ret meget længere". Figuren er baseret på data for perioden 13/9-17/10.

Andel der mener, at regeringen har ført den nødvendige politik opdelt på lande.

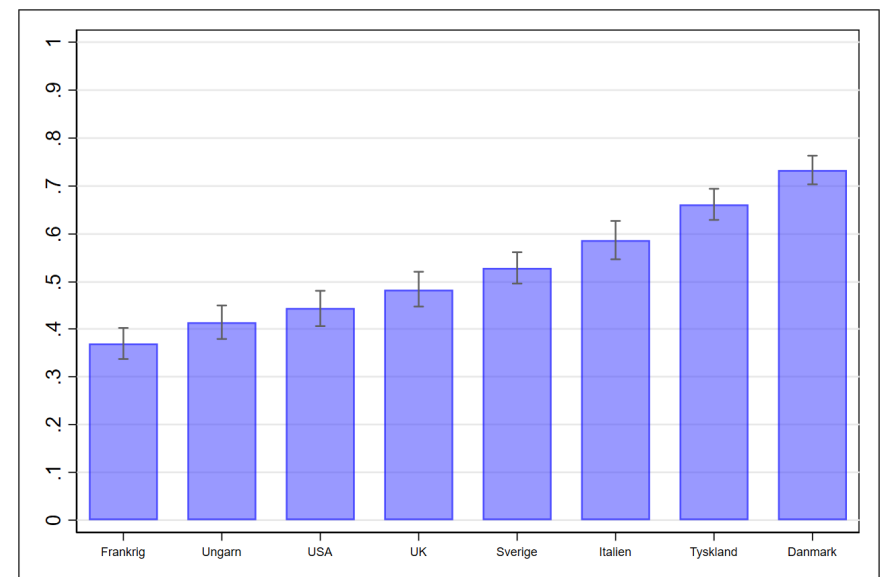

Note: N = 8.483. De lodrette streger på søjlerne indikerer 95% konfidensintervaller. Figuren viser andelen, der har svaret "Helt enig" eller "Delvis enig" til følgende spørgsmål: "Regeringen har ført den nødvendige politik for at håndtere corona-virusen". Figuren er baseret på data for perioden 13/9-17/10.

# AT FASTHOLDE LEGITIMITET

Fordelingsmæssig retfærdighed:

- "Dem, der skal yde, skal nyde"
- Covid-19s skæve risikoprofil betyder, at det er svært at opnå fordelingsmæssig retfærdighed, hvis man vil holde smitten under kontrol
- Beskyttelsen af ældre og sårbare må nødvendigvis "betales" af unge og raske

Procedural retfærdighed

- Folk er villige til acceptere beslutninger, der går dem imod, hvis beslutningerne hviler på en retfærdig beslutningsproces<sup>1</sup>
- Fokus på retfærdige beslutningsprocedurer sikrer både forudsigelighed og fleksibilitet
- To væsentlig kriterier: (1) Transparens og (2) Medejskab



<sup>1</sup>Tyler, T. R. (2006). *Why people obey the law*. Princeton University Press.

DEPARTMENT OF POLITICAL SCIENCE  
AARHUS UNIVERSITY

HØRING OM COVID-19  
29 OKTOBER 2020

MICHAEL BANG PETERSEN  
PROFESSOR



# OPLEVET TRANSPARENS

Udvikling i andelen, der føler at de har fået en klar information om begrundelserne for sundhedsrådene.

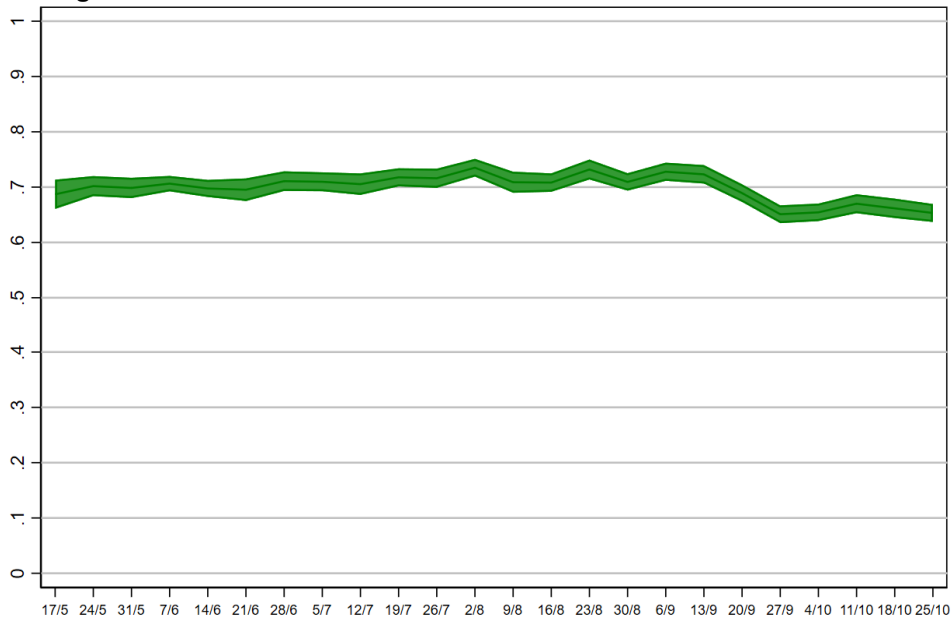

Note: N = 108.079. Figuren viser udviklingen i andelen der har svaret 5-7 på en skala fra 1 "helt uenig" til 7 "helt enig" til følgende spørgsmål: "Jeg har fået klar information om begrundelserne for sundhedsmyndighedernes råd". Det skraverede område viser den statistiske usikkerhed i form af 95% konfidensintervaller.

Opmærksomhed på afstand opdelt på, hvorvidt man oplever at have klar information om begrundelserne for sundhedsrådene.

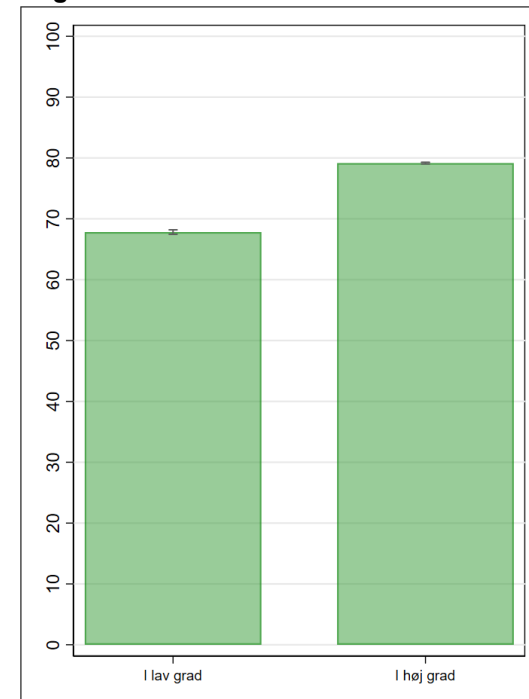

Note: N = 94.627. De lodrette streger på søjlerne indikerer 95% konfidensintervaller.

# FREMADRETTET SIKRING AF TRANSPARENS

---

Procedurer for fremlæggelse af beslutningsgrundlag

- Direkte offentliggørelse af evidensorienterede myndighedsrapporter, som ikke indeholder sensitiv information m.v.

Procedurer for diskussion af beslutningsgrundlag

- Gensidig anerkendelse af princippet om *det bedst mulige* under de givne omstændigheder

Procedurer for inddragelse af Folketinget

- Institutionelt værn mod partimæssig polarisering

# OPLEVET MEDEJERSKAB

Udvikling i andelen, der føler ejerskab over sundhedsrådene.

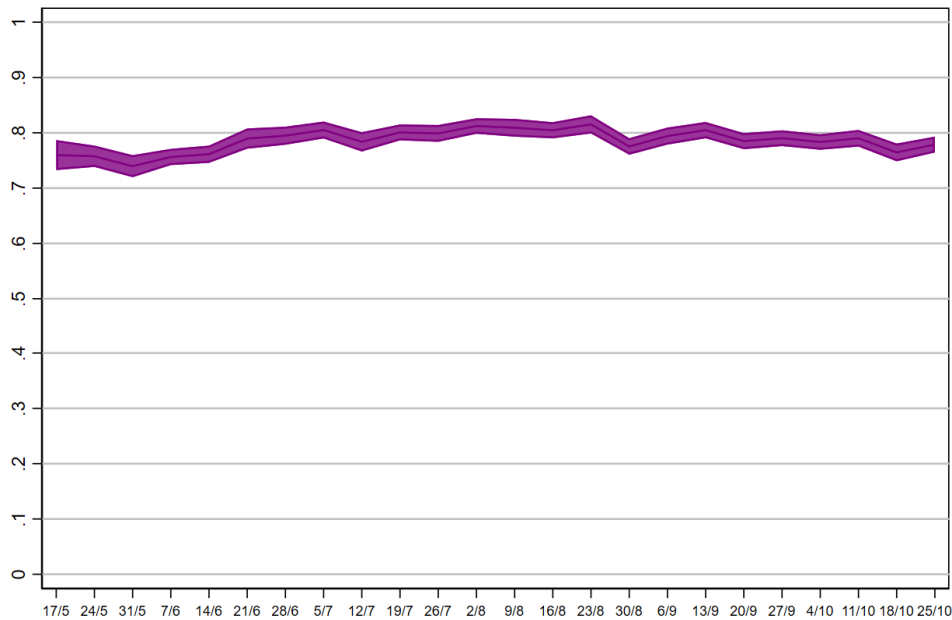

Note:  $N = 109.354$ . Figuren viser udviklingen i andelen der har svaret 5-7 på en skala fra 1 "helt uenig" til 7 "helt enig" til følgende spørgsmål: "Jeg føler ejerskab (medansvar) til sundhedsmyndighedernes råd". Det skraverede område viser den statistiske usikkerhed i form af 95% konfidensintervaller.

Opmærksomhed på afstand opdelt på ejerskabsfølelse.

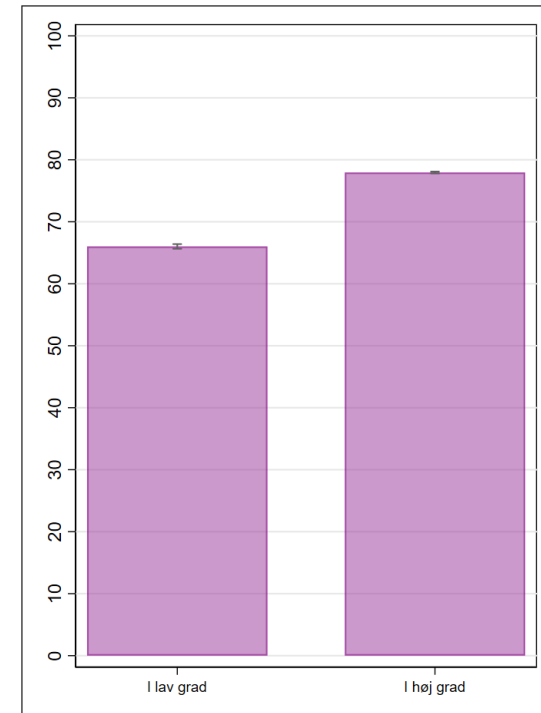

Note:  $N = 85.942$ . De lodrette streger på søjlerne indikerer 95% konfidensintervaller.



# FREMADRETTET SIKRING AF MEDEJERSKAB

---

Reduktion af kontakt er det centrale adfærdsmål, men hvordan?

- Der er mange måder at reducere kontakter på

Styrkelse af den normale kanal (repræsentation), da viljen til ændring af helt private forhold er afgørende

Legitimitet igennem matchet mellem befolkningens præferencer og restriktioner

- Den individuelle borger:
  - Kommunikativt skifte fra restriktioner til positivt handlerum i ens konkrete hverdag
- Den gennemsnitlige borger: Hvad er 'almenviljen'?

# DATABASERET TILGANG

Etablering af "opinionsenhed", hvis fokus er at kortlægge befolkningens holdninger

Metoder

1. Spørgeskemaer
2. Fokusgrupper
3. Høringer

Eksempel fra HOPE-projektet →

12.1 Andel der støtter op om de respektive tiltag for at stoppe smittespredningen.

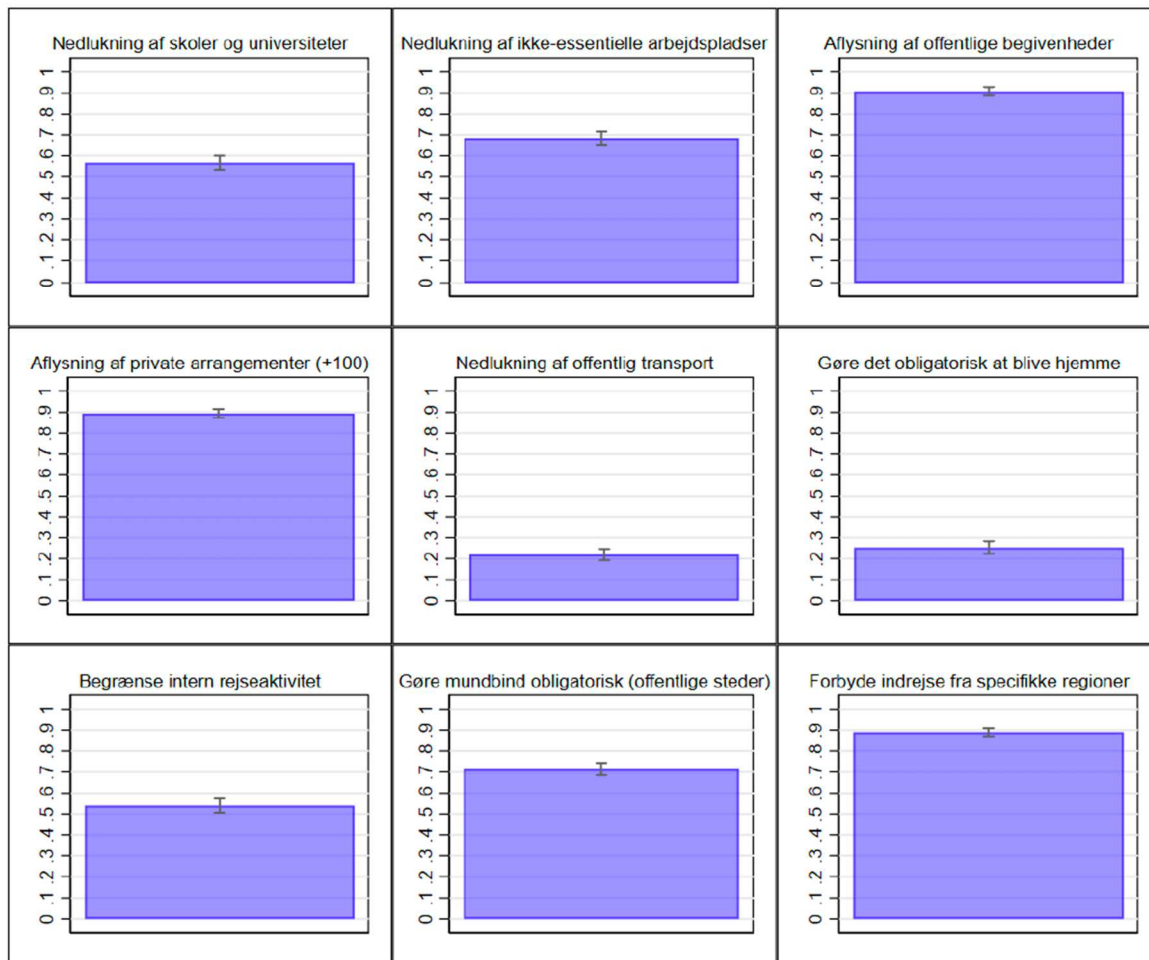

# OPSUMMERING

---

1. Inddrag borgernes oplevelse af legitimitet som et væsentlig pejlemærke i en fremadrettet strategi
2. Nedsæt en "opinionsenhed", der kan kortlægge præferencer, opfattelser og udfordringer på borgerniveau
3. Fastlæg procedurer, der sikrer transparens og borgernes medejerskab



**DEPARTMENT OF POLITICAL SCIENCE**  
AARHUS UNIVERSITY