

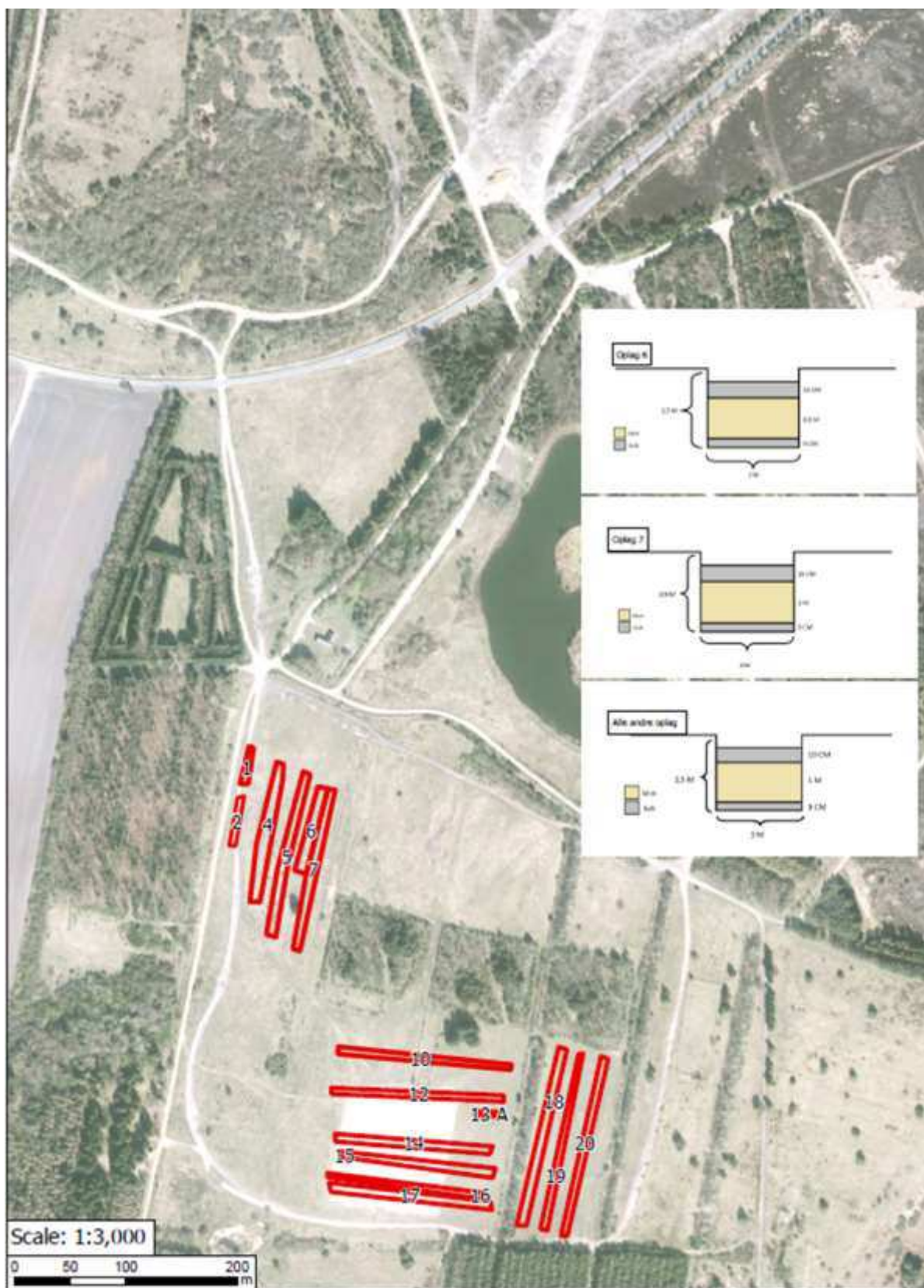

Underbilag 2.1

Beskrivelse af opgravningsområdet ved Nr. Felding, Holstebro



Figur 1: Oversigtskort af opgravningsområdet ved Nr. Felding, Holstebro



Beliggenhed:

Arealet, som minkene er gravet ned på, er en del af matr.nr. 11a Skinbjerg By, Nr. Felding. Arealet tilhører Forsvaret og er en del af Holstebro Øvelsesterræn. Området ligger omkring 2,5 km sydvest for Nr. Felding og ca. 6,5 km syd for Holstebro. Arealet med de 3 områder er på 12,4 ha, jf. Figur 1 og Figur 2

Omfang og opbygning af render

Kunden estimerer, at der nedgravet ca. 7.000 ton mink.

Renderne er ca. 3 m brede i bunden med en dybde på 2,5 m. Bredden af renderne varierer alt efter, hvilket anlæg der er gravet med.

Minkene er nedlagt i lag på op til 1 m ovenpå ca. 5 cm læsket kalk og afdækket med 10-15 cm læsket kalk og ca. 1,5-1,9 m sandjord.

6	32VNH0802037704
	32VNH0802937697
	32VNH0807137773
	32VNH0807837767
7	32VNH0810097772
	32VNH0810737769
	32VNH0814037831
	32VNH0813237835

Eksempel på MGRS koordinater for grav 6 og 7 der indgår i prøveopgravningen.

Hegn Holstebro

08/02/2021

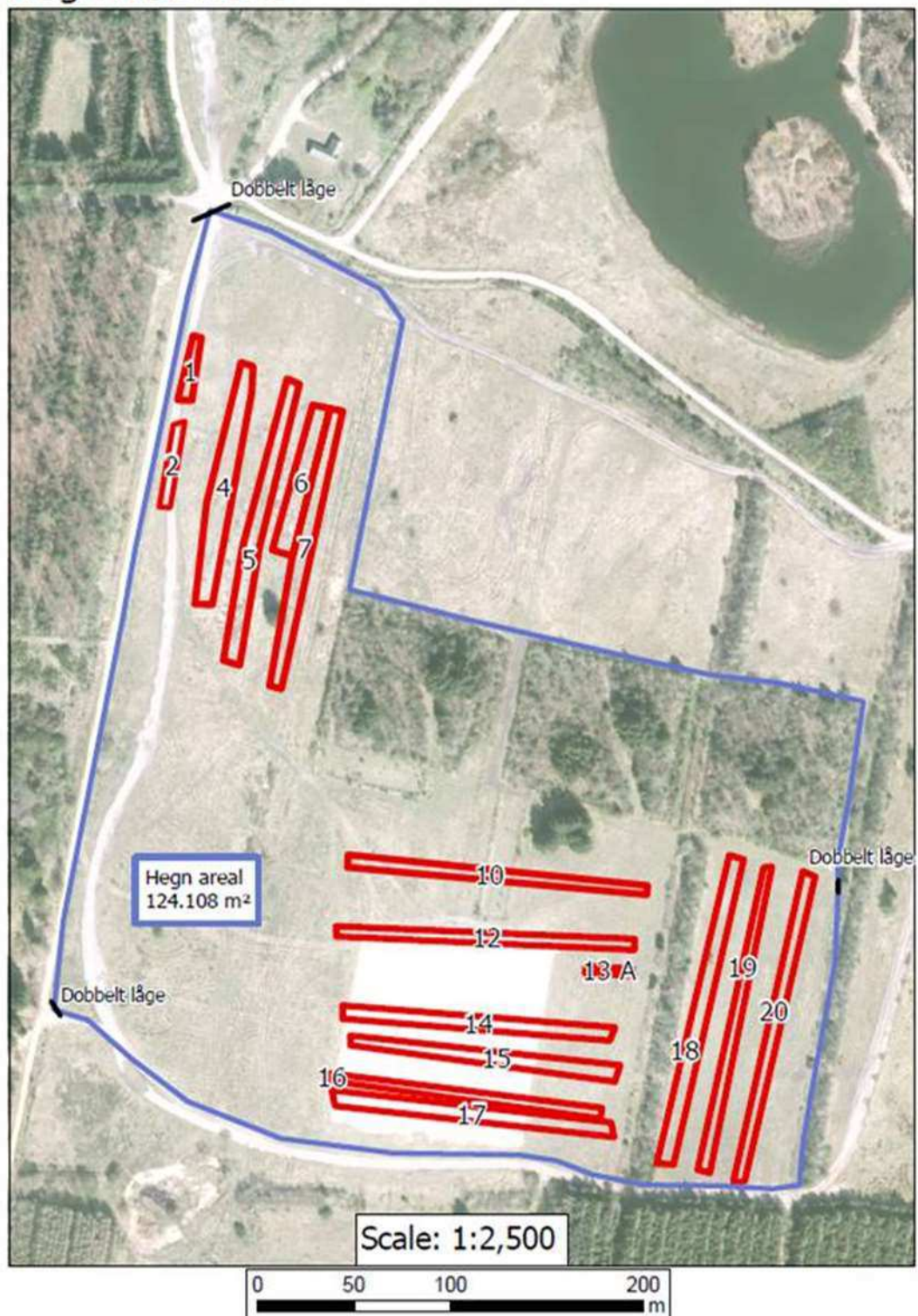

Figur 2: Oversigtskort med målestok over hegn areal af opgravningsområdet ved Nr. Felding, Holstebro