

REGION HOVEDSTADEN
17 KOMMUNER
84 VIRKSOMHEDER
250.000 ANSATTE

moving people
your smarter way to work

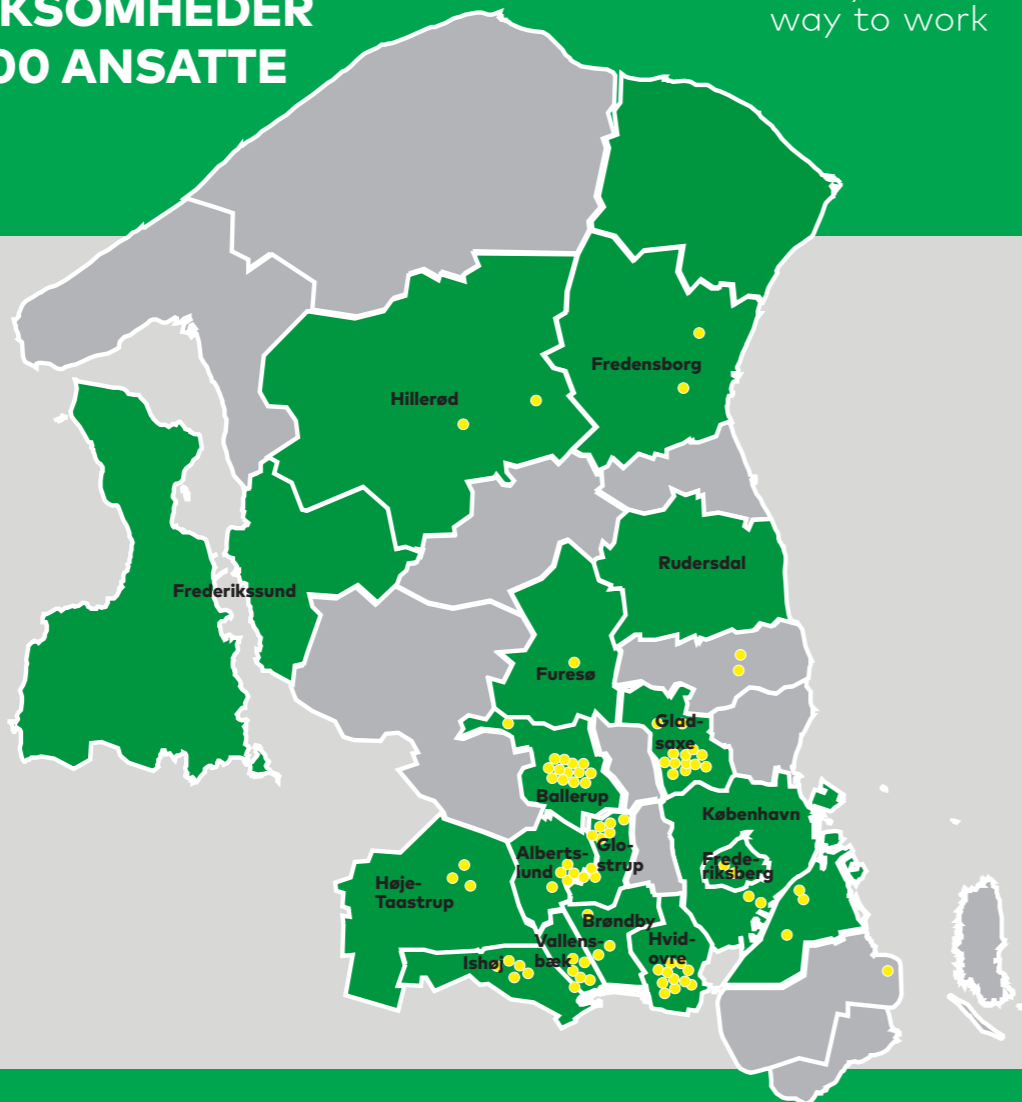

MOBILITETSUNDERSØGELSE

RESULTATER AF MOBILITY MANAGEMENT PÅ VIRKSOMHEDER

moving people
your smarter way to work

MEDARBEJDERNES TRANSPORT

I Moving People er virksomheder blevet tilbudt en undersøgelse af medarbejdernes pendling og transport i arbejdstiden gennem en indledende undersøgelse i 2016-2018 og en opfølgende undersøgelse i 2018-2019. Virksomhederne har så vidt muligt gennemført de to undersøgelser på samme tidspunkt på året. Dette ark opsummerer de samlede resultater fra undersøgelse, som er foretaget og analyseret af Danmarks Tekniske Universitet.

22 virksomheder har fået lavet både en indledende og en opfølgende undersøgelse. 14 virksomheder har lavet et eller flere tiltag rettet mod at forbedre medarbejdernes transportmuligheder i perioden mellem de to undersøgelser, otte virksomheder har ikke lavet nogle tiltag. Den opfølgende undersøgelse i de 22 virksomheder omfatter mere end 8.000 medarbejdere. Dette resultatark sammenligner virksomheder, der har lavet tiltag med tallene fra virksomheder, der ikke har.

Hvordan er tiltagene blevet taget imod af medarbejderne?

De 14 virksomheder, der har lavet tiltag, har ønsket at gøre det nemt for medarbejderne at komme til og fra arbejde og at rejse i arbejdstiden på en sund, grøn og effektiv måde. De har for eksempel forbedret faciliteterne for cyklister og gående, promoveret de forskellige tiltag som eksempelvis mulighed for videomøder, tjenestebiler og tjenestecyklar eller afholdt kampagner. Efterfølgende er det undersøgt, hvordan medarbejderne har taget imod tiltagene:



har lagt mærke til, at virksomhederne har forbedret transportmulighederne

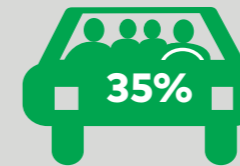

har deltaget i events eller brugt de nye transportmuligheder



af dem, der har brugt de nye transportmuligheder, er tilfredse eller meget tilfredse

af dem, der har brugt en ny transportmulighed, har ændret deres transport til arbejde i høj grad eller meget høj grad

84 VIRKSOMHEDER har i større eller mindre grad været en del af Moving People

Agilent Technologies Danmark	DR	Keolis	Resurs Bank
ALD Automotive	DTU	KLS PurePrint	Ricoh Danmark
Atea	EG	KMD	Rigshospitalet Glostrup
Audi Gladsaxe	Estée Lauder	Krøger	Rigspolitiet
Bilka Ishøj	Fredensborg Rådhus	Københavns Kommune	Rittal
Borupgaard Gymnasium	Frederiksberg Forsyning	Københavns Lufthavn	Roche a/s
BO-VEST	Frederiksberg Rådhus	Lantmännen Unibake Danmark	Scania
Brøndby Rådhus	Furesø Rådhus	Mekonomen Autoteknik	Schneider Electric
Calderys	Føtex, Hvidovrevej	Mercedes-Benz CPH	Siemens
Cap Gemini Sogeti Danmark	Gate 21	MOE	Skånlog
Carve	GEA	NCC	Statens IT
Catering Engros	Gladsaxe Rådhus	NEXT – Sydkystens Gymnasium	Sweco
Chr. Hansen	Glostrup Park Hotel	NNIT	TEC Gladsaxe
Coloplast	Glostrup Rådhus	Nobina	TEC Hvidovre
Conaxess Trade	GN Store Nord	Nordea	TimeGruppen
COWI	Høj.dk	Novo Nordisk	Topdanmark
CPH Business Park	Hvidovre Rådhus	Novozymes	Tryg
Crayon	If	Nybolig Erhverv	Umov
Dansk AvisTryk	IKEA	Psykiatrisk Center Glostrup	Vallensbæk Rådhus
Dansk Brand- og Sikringsteknisk Institut	Ishøj Rådhus	Rambøll	World Trade Center Ballerup
Danske Bank	ISS	Region Hovedstaden	Zealand Pharma A/S

I SAMARBEJDE MED



STØTTET AF



Projektet er et initiativ i Region Hovedstadens strategi for regional vækst og udvikling

OM MOVING PEOPLE

Moving People vil gøre det nemt for medarbejdere at komme til og fra arbejde på en smart, effektiv og grønnere måde gennem nemmere adgang til - og skift mellem - bus, tog og cykel, så rejsen hænger sammen fra dør til dør. Bag Moving People står Region Hovedstaden, 17 kommuner, Movia, Danmarks Tekniske Universitet, Gate 21 og 84 større virksomheder samlet i flere erhvervsnetværk.

MOVING PEOPLE ER ET PARTNERSKAB, DER UNDERSTØTTER FN'S VERDENSMÅL



TAL I FOKUS

På de 14 virksomheder, der har lavet tiltag, er besvarelsesprocenten i den indledende undersøgelse 19%, mens den er 25% i den opfølgende undersøgelse.

27% flere kilometer tilbagelægges på cykel og til fods i pendlingen til og fra arbejde

20% cykler nu - mod 15 procent før - på turene mellem 10-15 kilometer. Cykling er steget både på korte, mellemlange og lange ture

TRÆNGSEL: BILTURE TIL OG FRA ARBEJDE

2,4% er bilturene faldet med. Det er 100.000 bilture, der er taget ud af pendlingstrafikken på et år på bare 14 virksomheder.

POTENTIALE

Hvis alle 84 virksomheder, der har deltaget i Moving People, havde gennemført tiltag, kunne det fjerne over 1 million bilture fra pendlingen om året.

TILTAG I FOKUS

Her kan du se de tiltag, som har været populære at arbejde med

Samkørsels-ordning		Info om afgangstider på bus og tog		Cykeludlån til pendling		Certificeret cykelvenlig arbejdsplads		Mulighed for videomøder		Tjenesterejser - biler til rådighed		Tjenesterejser - rejsekort til rådighed	
Delebiler eller bybiler		Erhvervs-kortordning		Tilbud om cykelservice		Hjemme-arbejde		Kør Grønt kurser		Tjenesterejser - cykler til rådighed		Kampagner og synliggørelse af tiltag	

MOBILITY MANAGEMENT VENDER TENDENSEN

MEDARBEJDERES PENDLERTURE I LØBET AF EN UGE

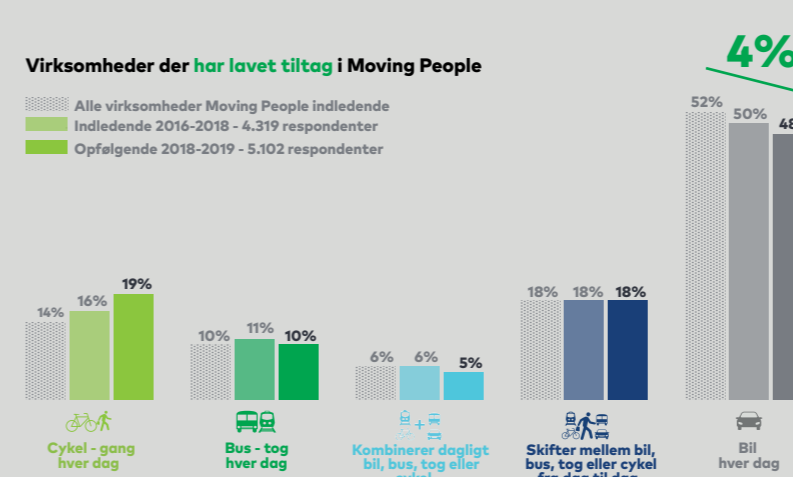
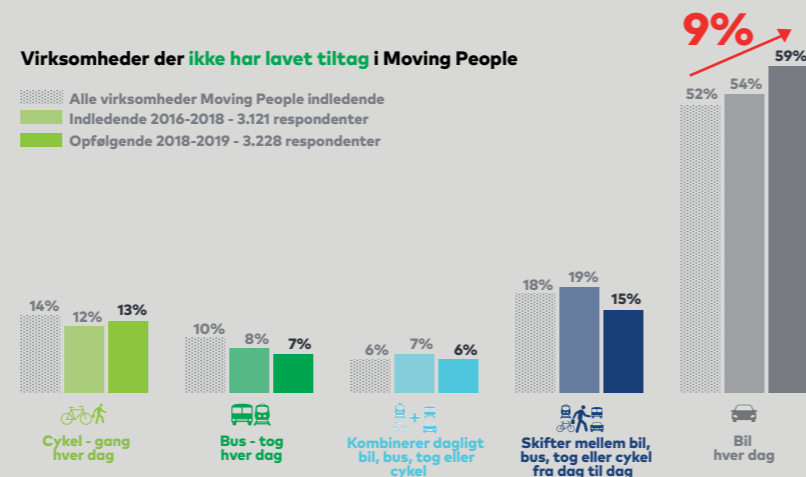

KILOMETER I ARBEJDSSTIDEN FORDELT PÅ TRANSPORTMIDLER

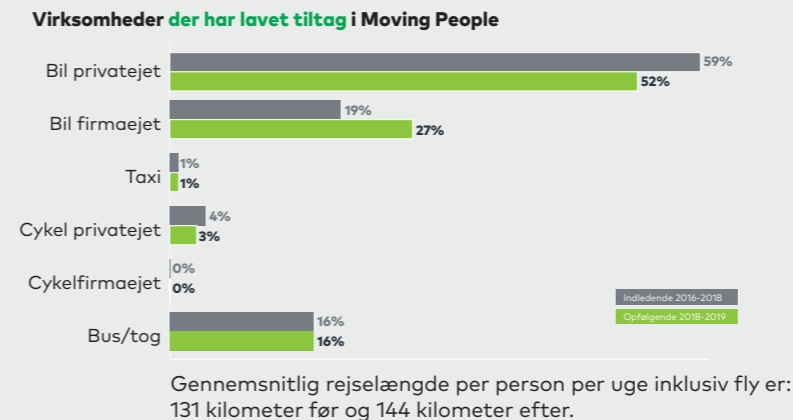
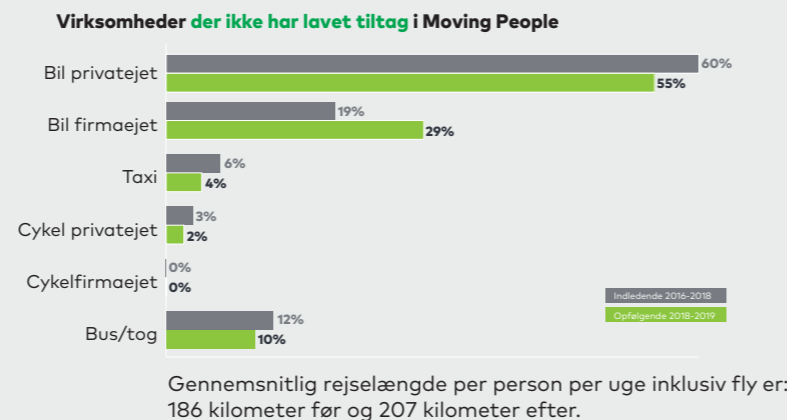

CO₂-UDLEDNING FRA PENDLING

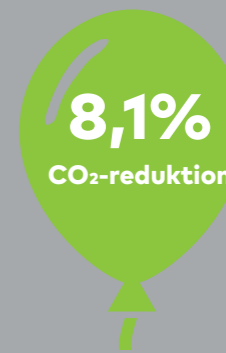

I de 14 virksomheder, der har lavet tiltag, har medarbejderne sparet 8,1 procent CO₂.

Målt som: den samlede CO₂-udledning for ture mellem hjem og fast arbejdsplads ganget med to ture per dag. Udledningen er baseret på personbil, bus, tog og metro og er per medarbejder per uge.

KORTERE OG GRØNNERE

Virksomheder med tiltag rejser generelt lidt kortere og grønnere med 80 procent af kilometerne i bil og 19 procent af kilometerne på cykel og i kollektiv. De tilsvarende tal for virksomheder uden tiltag er 88 procent og 12 procent.