

Til udvalget for Landdistrikter og Øer

3. oktober 2018

Vedr. Egholm og det nuværende Natura 2000 område nr. 15

Miljø- og Fødevarerministeriet har udsendt et notat i august 2018¹, indeholdende en oversigt over de nye Natura 2000 områder, der påtænkes udpeget.

I oversigten indgår det nuværende N15 i en reduceret udgave.

N15, der bl.a. omfatter fuglebeskyttelsesområde F1 og habitatsområde H15, dækker i den nuværende udpegning Egholms vestlige del.

Det fremgår af mange hørings svar, der er indkommet i høringsfasen, at der er registreret store forekomster (op til 2500 stk.) af Lysbuget Knortegås (*Branta bernicla hrota*) i området øst for det eksisterende H15 – dvs. på Egholms sydøstlige del og fjorden mellem Lindholm, Aalborg og Egholm. Hørings svarene er samstemmende med Dansk Ornitologisk Forenings databases oplysninger, og det fremgår tillige af Birdlife, EU rettens reference i forbindelse med udpegelser, at området har IBA status (Important Bird Area).

Den Lysbugede Knortegås indgår i udpegningsgrundlaget og kaldes Danmarks Ansvarsart nr. 1. Der anses kun at være 8-9000 individer tilbage på verdensplan.

Danmark er forpligtet til, i medfør af EU's fuglebeskyttelsesdirektivet, at udvide F1 og H15.

Ydermere har vejdirektoratet nu udpeget Egholm til at være mål for Den Tredje Limfjordsforbindelse med planlægning af motorvejsanlæg gennem det vigtige fugleområde.

Vil udvalget undersøge hvorfor området sydøst for Egholm ikke er udpeget i den kommende plan for Natura 2000?

Med venlig hilsen

Ove Axelsen, Egholm Samråd

Bilag: kort over N15, se side 2

¹ <https://mst.dk/media/144969/overordnet-omraadebeskrivelse-v3-m-aktive-link.pdf>

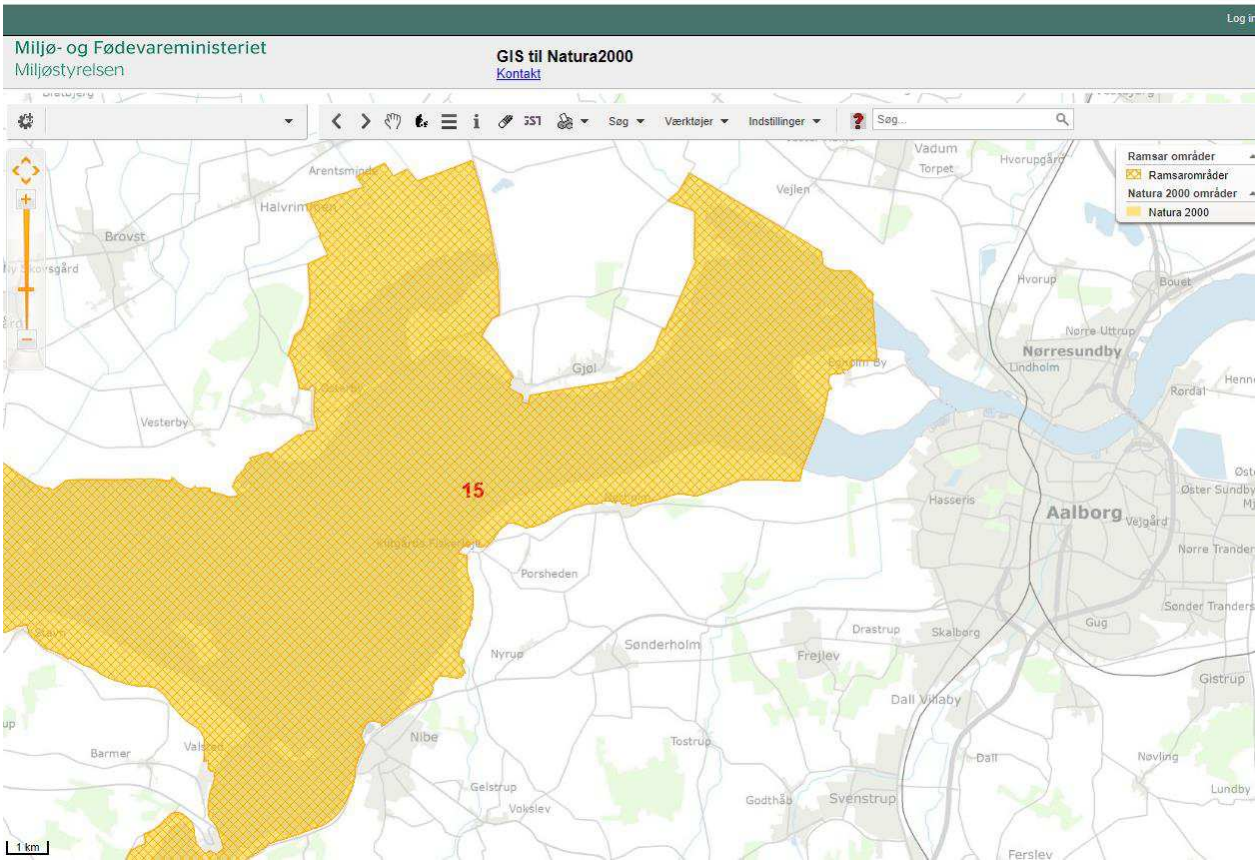

Nuværende Natura 2000 område N15