



Holstebro motorvejen – hele vejen

Selvom vi i erhvervslivet i Holstebro glæder os over den kommende Holstebromotorvej, så er der grund til at være bekymret for trafiksikkerheden på den del, hvor motorvejen øst om Herning er en "afbrudt" forbindelse med ca. syv km motortrafikvej.

Vejdirektoratet har i VVM-redegørelsen gjort opmærksom på, at det trafiksikkerhedsmæssigt kan være uheldigt at have en relativ kort strækning af rute 18 som tosporet motortrafikvej, mens resten af rute 18 mellem Vejle og Holstebro er udbygget som firesporet motorvej. På tilsvarende forløb på andre strækninger i Danmark er det dokumenteret, at en sådan strækning kan føre til meget farlige situationer.

Erhvervslivet i hele det vestjyske område er bekymret for sikkerheden for deres medarbejdere både i arbejdstiden og de medarbejdere der pendler til og fra området via rute 18.

Onsdag den 17. maj har over 50 virksomheder sat hinanden stævne til et stormøde hos virksomheden Vald. Birn A/S i Holstebro. På mødet skal der diskuteres erfaringer og fakta vedrørende trafiksikkerhed og det nuværende motorvejsbyggeri.

Vedlagt er følgende:

- 2 x Geografiske oversigtskort
- 2 x Brochurer
- Program for motorvejsmøde den 17. maj
- Liste over virksomheder der deltager på motorvejsmødet den 17. maj
- Lister over virksomheder der er bekymrede og undres over de manglende 7 km motorvej

MOTORVEJ HELE VEJEN

- for sikkerhedens skyld?

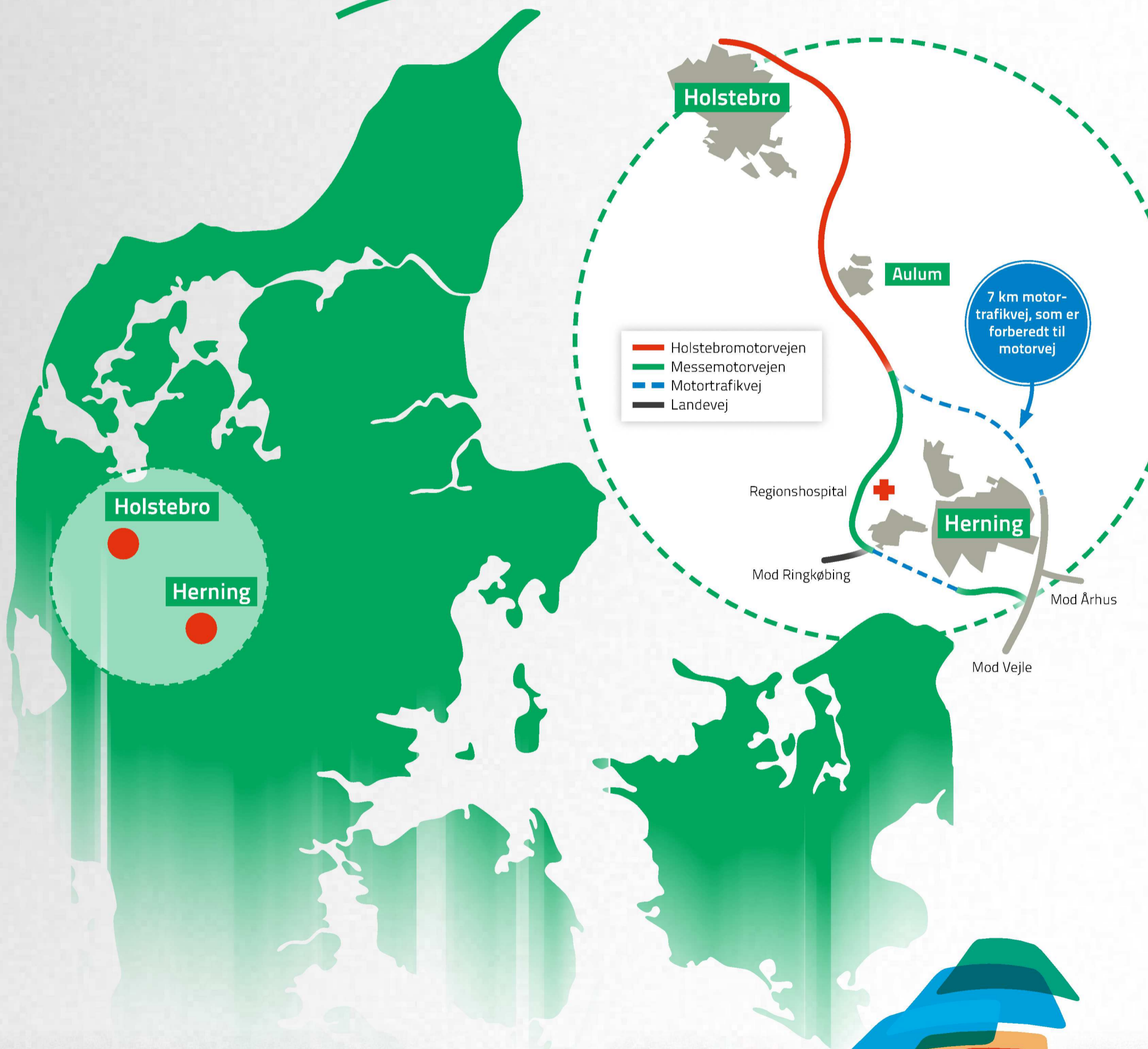

ErhvervsForum
Holstebro

MOTORVEJ HELE VEJEN

- for
sikkerhedens
skyld?

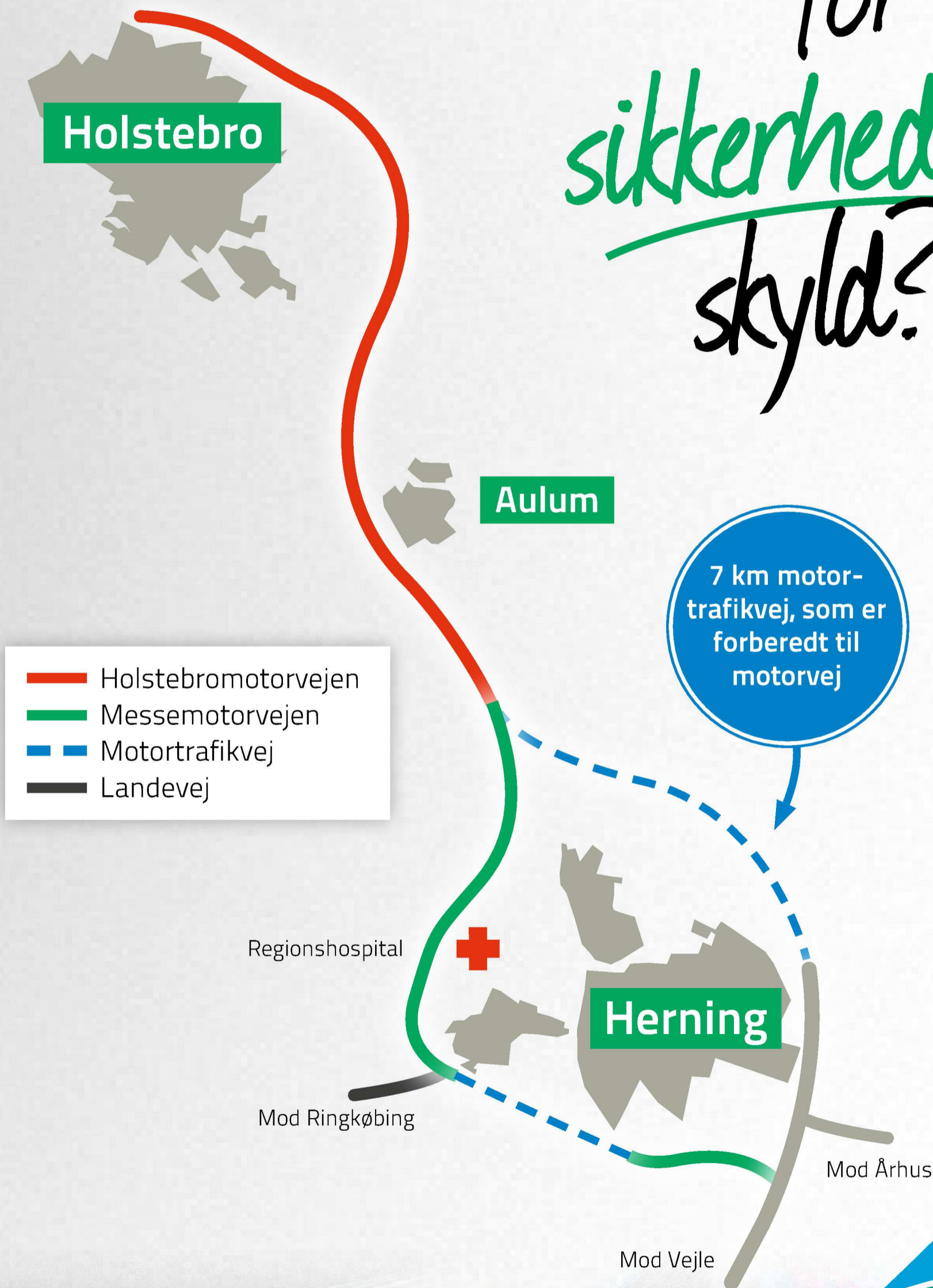

ErhvervsForum
Holstebro

TAK DANMARK

Vi glæder os til at blive koblet på det danske og europæiske motorvejsnet.

Tak til hele Danmark og til alle, der de seneste 25 år har arbejdet på at gøre Holstebromotorvejen til sikker virkelighed.



HOLSTEBROMOTORVEJEN

- sætter fart
på erhvervslivets vækst

I 2018, når Holstebromotorvejen åbner, er virksomheder og borgere i Holstebro og Nordvestjylland koblet på det danske og europæiske motorvejsnet.

Det glæder vi os til. Motorvejen og dens forbedrede muligheder for logistik og transport har stor betydning for erhvervslivet og mulighederne for udvikling og vækst i landsdelen.

Hvis du har spørgsmål om motorvejen, erhvervsgrunde og/eller andre forhold, der har betydning for din virksomhed, så er Holstebro Kommune klar til at svare og rådgive dig på deres direkte erhvervsnummer 9611 7025.

Signaturforklaring

- Ny motorvejstrækning
- Tilslutningsanlæg
- Frakørselsnummer
- Bro
- Dalbro

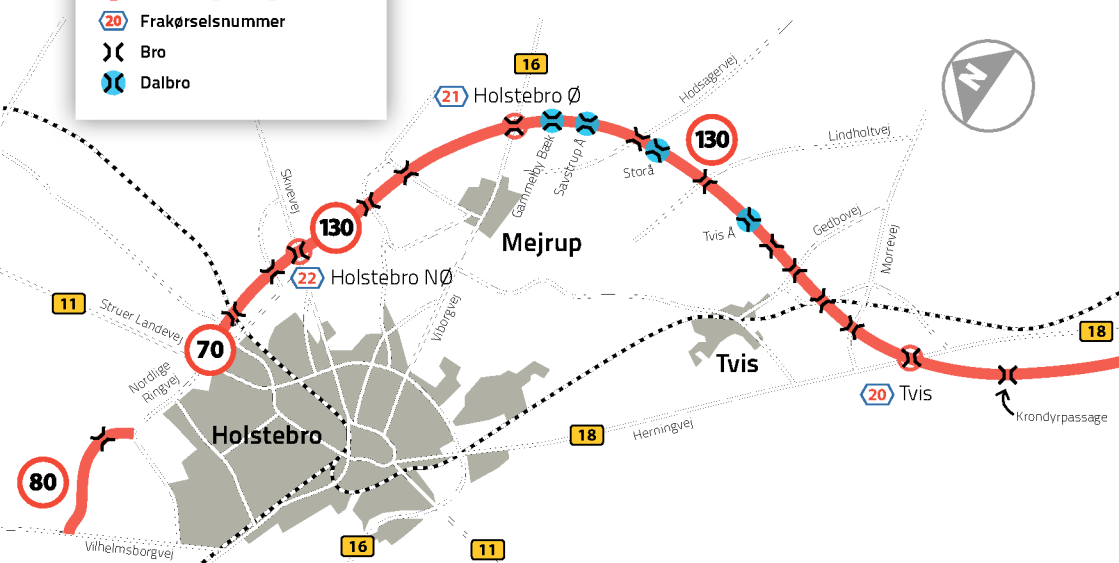

MOTORVEJEN BETYDER BLA.:

- At virksomheder i Holstebro nemmere og hurtigere kan få leveret og afskibet deres varer og produkter.
- At det bliver mere attraktivt at bosætte sig i Holstebro.
- At det bliver hurtigere for medarbejdere at pendle til og fra Holstebro.
- At transporttiden fra fx Aarhus og Vejle kommer ned på cirka 1 time.
- At virksomhederne får nemmere ved at rekruttere kvalificeret arbejdskraft.
- At der på sigt kan udvikles en ny regional struktur, hvor Aarhus, Trekantsområdet og Midt- og Vestjylland styrker samarbejdet og dermed opnår ny udvikling og vækst.

TAK DANMARK

Vi glæder os til at blive koblet på det danske og europæiske motorvejsnet.

Tak til hele Danmark og til alle, der de seneste 25 år har arbejdet på at gøre Holstebromotorvejen til sikker virkelighed.



HOLSTEBROMOTORVEJEN

MOTORVEJ HELE VEJEN
- for sikkerhedens skyld?

MOTORVEJ HELE VEJEN - FOR SIKKERHEDENS SKYLD?

19. marts 2015 tog transportminister Magnus Heunicke første spadestik til Holstebromotorvejen, som åbner i 2018. I hele landsdelen glæder vi os meget til at blive koblet på det danske og europæiske motorvejsnet.

Vi er dog stærkt bekymrede for, at den nuværende løsning med en afbrudt motorvejsstrækning øst om Herning – ca. 7 km motortrafikvej – vil forringe trafiksikkerheden væsentligt. Tilsvarende forløb på andre strækninger i Danmark har desværre tydeligt dokumenteret, at det fører til meget farlige og tragiske situationer.

5 ulykker med 8 dræbte

Vejdirektoratet har tidligere oplyst, at der på den tilsvarende motortrafikvej/omfartsvej ved Brande fra 2000 til 2013 var i alt 18 uheld, hvor 8 blev dræbt i 5 ulykker, og 6 kom alvorligt til skade.

Trafikberegninger fra Vejdirektoratet viser, at den eksisterende motortrafikvej øst om Herning forventes at have en trafik på ca. 12.000 køretøjer i døgnet. Ruten vest om Herning forventes at få en gennemsnitlig trafik på 7.400-7.800 køretøjer i døgnet.

Trafiksikkerhedsmæssigt har Vejdirektoratet i VVM-redegørelsen gjort opmærksom på, at det er uheldigt og farligt at have en relativ kort strækning på ca. 7 km af rute 18 som 2-spøret motortrafikvej, mens resten af rute 18 mellem Vejle og Holstebro er udbygget som 4-spøret motorvej.

Meget sikkerhed for få penge

De ca. 7 km motortrafikvej er forberedt til motorvej. Derfor er det en forholdsvis billig løsning at opgradere strækningen. Politisk vilje og tilbageløbsmidler kan sikre trafiksikkerhed og motorvej hele vejen til det danske og europæiske motorvejsnet.

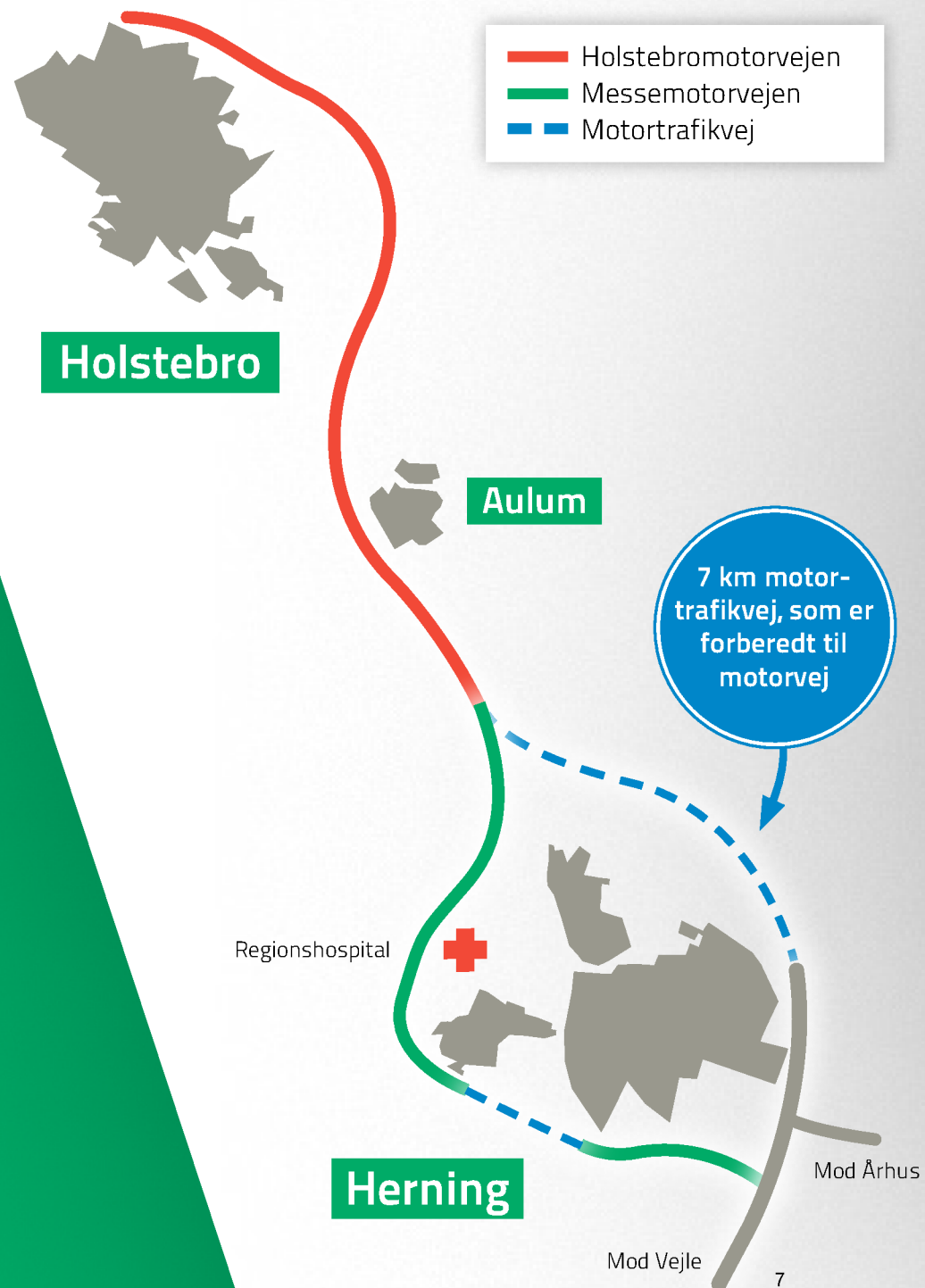

Invitation til oplysnings- og debatmøde

SKAL VI IKKE GÅ HELE VEJEN - for sikkerhedens skyld?

Motorvejen kommer! Men vidste du, at den ikke bliver forbundet med motorvejen til Vejle? Eller Aarhus? Eller Hamborg? Den kommende motorvej er "afbrudt" af en ca. syv km motortrafikvej øst om Herning.

Det bekymrer erhvervslivet. Derfor har erhvervslivet i Holstebro sat sig i spidsen for en motorvejsgruppe, der skal samle kræfterne i en fælles kamp og lobbyarbejde om at få motorvej hele vejen – for sikkerhedens skyld.

Du og din virksomhed inviteres med til mødet:

**17. maj 2017 kl. 15.00-16.30 hos
Vald. Birn, Frøjkvej 75 i Holstebro**

Vejdirektoratet har i sin VVM-redegørelse gjort opmærksom på, at det trafiksikkerhedsmæssigt kan være uheldigt at have en relativ kort strækning af rute 18 som tosporet motortrafikvej, mens resten af rute 18 mellem Vejle og Holstebro er udbygget som firesporet motorvej. På tilsvarende forløb på andre strækninger i Danmark er det dokumenteret, at en sådan strækning kan føre til meget farlige situationer og kan koste menneskeliv. Det er altså ikke kun virksomheder med tung trafik, der bør være bekymret. Men alle virk-

somheder med transport af gods eller med medarbejdere, der benytter rute 18, enten i arbejdsøjemed eller som pendlere.

Vejdirektoratet deltager i mødet og gør os klogere på fakta og risici. Derudover skal vi diskutere, hvordan vi sammen kan arbejde for at skabe politisk opbakning og vilje til at finde en løsning med en ubrudt motorvejsstrækning af rute 18 fra Holstebro og øst om Herning.

Lad os stå sammen – for sikkerhedens skyld!

Tilmelding - mail til:
erhvervsforum@holstebro.dk
med navn og virksomhed/organisation
senest mandag d. 15. maj 2017.



Virksomheder der deltager på Motorvejsmødet den 17. maj 2017

Virksomhed	Kontaktpersoner
Eurocon A/S	Kjeld Uhre
Munkebo Plast A/S	Martin Munkebo
Vognmand Brogaard	Svend Erik
Actona Company A/S	Aksel Lægsgaard
Ejler Thomsen Alufacader	Eiler Thomsen
Sydbank	Peter Vinge Koustrup
Jyden Bur	Tom B. Nielsen
PWC	Poul Spencer Poulsen
Unicon	Timmy L. Nielsen
SteelXperts	Torben Smidstrup
Smith Knudsen Advokatfirma	Bent Aagaard
Arne Hald	Erik Hald
Jens Jensen A/S	Jørn Vejgaard
Nybolig	Lars Taulbjerg
Iversen & Hald	Preben Hald
Roslev Trælasthandel	Jørgen S. Hansen
Revision Limfjorden	Arne Lauritsen
Dagbladet Holstebro	Peter Kjeldbjerg
Kaj Bech A/S	Anders Bech, Adm. Dir
Creativ Company A/S	Lotte Littau Kjærgaard
KINCO CORP. ApS	Søren Sloth
Vald. Birn A/S	Jens Axel Birn
Navigators	Bolette van Ingen Bro
Westpack A/S	Morten Dalsgaard, Adm.Dir
AluParts ApS	Per H. Jensen
Kirk Larsen	Morten Rosendahl
TMK A/S	Kirsten Borg
Nettoline A/S	1 Repræsentant
WileyX	Lars Rounborg
Advokaterne i Nupark	Pernille Block
Holstebro Struer Landboforening	Kristian Gade
Ausumgaard	Kristian Lundgaard
Ivan Jakobsen A/S	Kim Jakobsen
Kirk Electronic A/	Richard Tolsgaard Pedersen
BM Silo	Dorte Zacho Martinsen
Tilsted & Co	Bent Tilsted
Meiniche A/S	Jesper Meiniche subs. Allan Meiniche
El-con	Tim Pindstofte
Dahl Ejendomme Holstebro A/S	Henrik Dahl

Hansen Advice	Søren Hansen
Auto-G Holstebro A/S	John Martin Hansen
Støtter men har ikke mulighed for at deltage	
JD-Contractor A/S	Rasmus Normann Andersen
Vestforsyningen	Jørgen Udby og Betty B. Andersen
Gråkjær A/S	Esben Lindberg
Skovdyrkerne	Michael Gehlert

Støtteerklæring fra



Lemvig-Thyborøn ERHVERVSNETVÆRK

Lemvig 1. maj 2017

Hermed gives vor fulde støtte til det mål Motorvejsgruppen har og det arbejde de udfører, for at motorvejsprojektet Holstebro-Herning kan blive fuldført, uden en tåbelig motortrafikvej til at skille den ad.

En "hel" motorvej er utrolig vigtig for hele vores område.

Held og lykke herfra.

Advokatf. Møller & Toft	Asger Toft	4072 2680	at@advomt.dk
BB Entreprenør	Brian Borg	2424 6025	kontakt@brianborg.dk
Fnugfri.dk	Claus Mosekjær	2578 0320	holstebro@fnugfri.dk
Mediehuset Lemvig	Gert Astrup-Jepsen	2163 1603	geas@folkebladetlemvig.dk
Garant	Bjarke Jensen	4018 4895	lemvig@garant.nu
Hobi	Nina Honoré	2546 9664	nina.honore@hotmail.com
Kvickly	Sigmund Rubeksen	2064 7065	sigmund.rubeksen@kvickly.dk
Kvik Køkkencenter	Ole Thomsen	2260 0445	oleth@lemvig.kvik.dk
Lemvig Autoteknik	Peder Kallerup	2024 8740	peka@autotek.dk
Lemvig Beton	Kristian Berthelsen	2332 4582	kb@lemvig-beton.dk
Lemvig Data	Preben Hove-Nyborg	2161 5141	phn@lemvigdata.dk
NOE/Jysk Energi	Per S. Kristensen	2163 3558	psk@jyskenergi.dk
Nybolig	Susanne Pallestoft	2011 1374	spa@nybolig.dk
Redoffice Konpap	John Skov Pedersen	2161 3516	jsp@konpap.dk
Reklamika	Otto Bundgaard	4018 3105	otto@reklamika.dk
Rosenberg-Madsen	Michael Rosenberg M.	4040 1395	mrm@rosenberg-madsen.dk
Søren V. Jensen	Tom Broeng	3034 6669	tom@svj-as.dk
Thyborøn Havn	Jesper Holt Jensen	2426 3283	jhj@thyboronport.dk
VestjyskBANK	Henrik Sørensen	2727 1240	hks@vestjyskbank.dk
El-Jepsen K/S	Jeppe Henrik Jepsen	4025 1018	el-jepsen@el-jepsen.dk
Lemvig Biogas A.m.b.A	Lars A. Kristensen	2343 0114	lemvigbiogas@lemvigbiogas.dk
Luna	Helle Buch	3115 6613	hellebuch@gmail.com
Lemvig Landboforening	Henrik Damgren	2046 5928	hd@lemvig-landbo.dk
Gartneriet, Lemvig	Tommy Bomholt Gay	3080 7620	tommy@gartneriet-lemvig.dk
Foderfabrikken, Lemvig	Henrik Grøn	9781 0560	lemvig@foderfabrikken.dk

Støttedeclaration fra virksomhederne i Holstebro Industri & Håndværkerforening

Jeg kan på vegne af bestyrelsen og alle vores medlemmer hermed fremsende vores støtte og opbakning til at få færdig gjort de sidste 7 km motortrafikvej ved Herning til en motorvej.

Vi ser med bekymring på sikkerheden i det forhold, at man pludselig bliver ledt ind på et stykke motortrafikvej, efter at have kørt på motorvejen.

Det pågældende vejstykke krummer rundt om hele byen, med dårlige oversigts forhold til følge, og kan og vil fremkalde farlige overhalinger.

Vi håber på at i får et positivt udbytte af anstrængelserne.

Venlig hilsen

Jørn Vejgaard

Bestyrelsesformand i Holstebro Industri- & Håndværkerforening
Mobil tlf. 4030 9699 - jv@jensjensen.dk - www.holstebro-ioqh.dk



Holstebro Industri- & Håndværkerforening

Firmanavn/navn	Kontaktperson	
3P Technology ApS	Michael	Smith
A. Zhall Skilte	Vivian	Zhall
A.N. Rørmontage	Allan	Nielsen
AB Catering	Poul B.	Olesen
Actona Company A/S	Søren	Damgaard
Actona Company A/S	Jim Michael	Jakobsen
Advokaterne Nupark	Pernille	Bloch
Advokatfirmaet Hviid & Frederiksen	Kjeld	Frederiksen
Advokatfirmaet Smith Knudsen		
Advokatfirmate Uldall & Laursen	Ib René	Laursen
Airheat A/S	Mogens	Dyremose
AKON A/S	Ingrid	Brunebjerg
Aksel Ahle Aps	Aksel	Ahle
Aksel Nørgaard		
Aksel Nørgaard Holding A/S	Ole	Uhrbrand
Aktiv Personale A/S	Steen	Steensgaard Andersen
Akurat	Peter	Graugaard
Alfa Travel A/S	Lars	Frederiksen
Anders Laursen		
Anders Skodborg Kjær	Anders Skodborg	Kjær
Anker Bjerre A/S	Anker	Bjerre
Anlægspavillonen		
Arne Dohm's Efts.	Jesper Søgaard	Karlsen
Arne Hald A/S	Erik	Hald
Arne Hald A/S	Dennis H.	Christiansen
Atra Arkitekter A/S	Sigurd	Jakobsen
Auto-Torben	Torben	Poulsen
B.V.Teknik	Bjarne	Vennegård
Bageriet Max	Jesper	Sander
BAGVENDT ApS	David	Andersen
Bent Lund Pedersen		
Bent Sørensen		
Bjarne Kirk Christensen		
Bjarne Toft		
Bjarne Vium		Vium
BKF Holding ApS	Bjarne	Frandsen
BM Silo ApS	Dorthe	Zacho Martinsen
Bojsen Biler	Finn	Bojsen
Boligbørsen	Peter/Ole	Langballe/Muldkjær
BoligOne	Mogens	Kragh
Bravida Danmark A/S	John	Mortensen
Brdr. Jørgensen Components A/S	Hartmann	Jensen
Brich Tæpper	Hans C.	Brich Hansen
Bunzel Erhverv ApS	Michael	Bunzel
Bøndergaard VVS ApS	Erik	Bøndergaard
Bønnegård VVS A/S	Peder	Bønnegård
Børge Lind og Sønner A/S	Bjarne	Lind
C.C. & Co.	Steen	Murmann
CA Larsen Automobiler A/S	Mads	Lindvig
Canson A/S	Lars Peder	Sander
carstenslyk.dk	Carsten	Slyk
Cool Stell	Per	Brødbæk
Coop Kvickly xtra	Martin Sørensen	
cowi.dk	Thomas	Petersen
Creativ Company A/S	Lotte	Littau
Creme Fraiche ApS	Steen	Kallesøe
Danglas A/S Holstebro		

Danlind A/S	Ole	Sillasen
Dansk Ejendom A/S	Svend Holm	Pedersen
Dansk Miljø- & Energistyring A/S	Klaus D.	Hansen
Dansk Miljø & Energistyring A/S	Jesper	Trelborg
Dansk Miljø- og Energistyring A/S	Kim	Villadsen
Dansk Miljø- og Energistyring A/S	Dines	Philipsen
Dansk Miljø- og Energistyring A/S	Hans	Mejlhede
Dansk Miljø- og Energistyring A/S	Schneider	Philipsen
Dansk Skovudstyr ApS	Poul Erik	Knudsen
Danske Bank	Sune	Akselsen
Danske Bank	Jesper Gadegaard	Jacobsen
DBV Invest	Torsten Riis	Andersen
Den Erhvervsdrivende Fond Nupark	Peter	Petersen
Design Lite.dk	Mogens Laurentzi	Kjær
Dion Poulsen ApS	Dion	Poulsen
DSV Frø Danmark A/S	Jens	Holstborg
EDB Centret Holstebro A/S	Kent	Pedersen
Eiler Thomsen Alufacader	Eiler	Thomsen
Ejendomsselskabet EXITO	Bjarne	Thomsen
Ejler Chr. Knudsen A/S		
Ejner Hessel A/S		
El-Center Vest	Leif	Lauritsen
ElefantRiste A/S	Steffen S.	Plasmann
Elite valsemøllen	Steen	Hyldeg
Erhvervsakademi MidtVest	Henriette	Slebsager
Erik Bjerre		
Erik From		
Erik Leander Nielsen		
Erik Skræddergaard	Erik	Skræddergaard
Ernst Pedersens Maskinfabrik ApS	Søren	Pedersen
Esben Hansen		
Espersens Stenhuggeri	Allan	Justesen
Eurocon CNC & Process Aps	Jesper	Juhl
Eurocon CNC & Process Aps	Kim	Frandsen
Eurocon Industriservice ApS	Kjeld	Uhre
Evalds Auto		
Finn Hansen		
Finn Rauschenberg		
Flemming Staghøj		
Flex Modul A/S	Dan Sand	Jensen
FPconsult ApS	Frank Fursted	Poulsen
Fr.Lange	Georg	Lange
Frank Skjoldborg		
Frank Sørensen		
Frode Pagh Bæk	Frode Pagh	Bæk
Færchfonden	Hansen	Martin Vang
Gacell A/S	Michael	Larsen
Garant Morten Gardiner	Morten	Jespersen
GartnerPartner	Kim	Olesen
Gasa Kolding Holstebro A/S	Gunnar	Lindberg
Geopartner	Torben	Juulsager
Geopartner Landinspektørgården a/s	Mikkel Lægsgaard	Clausen
Gert Flæng		
GK-Rengøring	Leif	Kristensen
Grue & Hornstrup A/S	Jesper	Bergenhammer Jensen
Grue & Hornstrup A/S	Kristen	Sig
Grue & Hornstrup Rådg. Ingeniører A/S	Kjeld	Kirkegaard
Grue + Kirkgaard A/S	Mogens	Kirkgaard
Gråkjær A/S		

GuldBageren Holstebro A/S	Peter	Amtkjær
Gunnar's Glas	Martin	Vestergaard
Gunnars Glas A/S	Esben	Fejsø
Gaardhøje Begravelsesforretning	Hartvig	Gaardhøje
H.J. Rådgivning	Hans Hedegaard	Jensen
Haderup Autoservice	Torben	Lauridsen
Handelsbanken	Helle	Bjerre
Hans Hansen		
Harry Jensen		
Henning Nørgaard Laugesen		
Henny Pasgaard		
HKC Møbler	Hans Kurt	Christensen
Holstebro & Omegns Malerlaug	Ann	Højberg
Holstebro Aktivitetscenter	Jonna	Grønne
Holstebro Arkitektkontor ApS	Henrik	Sandholm
Holstebro Arkitektkontor ApS	Erik	Flodgaard Madsen
Holstebro Arkitektkontor ApS	Lars	Vestergaard
Holstebro Auktioner	Hans Jørgen	Eriksen
Holstebro Blik og Ventilation	Kurt	Knudsen
Holstebro Flytte- og Budcentral	Peter	
Holstebro Kartonnage	Jan	Røgilds
Holstebro Låseteknik	Henrik	Mølgaard
Holstebro Mini- og Turistbusser	Kristian	Madsen
Holstebro Minkfodercentral amba	Thomas Rosenkilde	Sørensen
Holstebro RejseCenter	Peter	Kjærgaard
Holstebro Skin Care	Heidi	Petersen
Holstebro Turistbureau		
Hotel Royal		
HTH Køkkenforum Holstebro	Lasse Vester	Schmidt
Hvam Arkitektkontor	Egon	Løgsted
Hyldgaard I/S	Kresten	Hyldgaard
I/S Edwin Rahrsvej 50, Brabrand	Bjarne	Thomsen
ID Identity	Peder	Holm
Idom El	Torben	Dyrmosé
Ivan Jakobsen Holstebro Aps		
Iveco - Thybo-Biler		
Iversen & Hald		
J.P.Povlsen & Sønner	Valdemar	Vejbæk
Jakobsen & Blindkilde A/S	Ole	Sejbjerg
JB Motorservice	Jens	Bach
JD-Contractor A/S	Gert Normann	Andersen
Jens Chr. Christiansen		
Jens Chr. Nielsen		
Jens Davidsen	Jens	Davidsen
Jens Jensen A/S	Asger	Mogensen
Jens Jensen A/S	Eigil	Bodilsen
Jens Jensen A/S	Jørn	Vejgaard
Jens Jensen A/S	Jan	Bodilsen
Jens Kongsgaard	Jens	Kongsgård
Jens Malmberg		
Jens Nagskov Laursen		
Jens Sognstrup		
Jens Stendys		
Jensen & Jensen A/S	Børge	Jensen
Jensen Solfilm	Svend	Jensen
Jesper Iversen Holding ApS	Jesper	Iversen
Jesper's Planteskole	Jesper	Nielsen
JKS A/S	Moltsen	Susanne
JM4	John	Møllgaard

Johansens Bogtryk + Offset ApS	Peder	Johansen
Jtn Stål	Nielsen	Jens
Jyden Bur	Tom Bach	Nielsen
Jysk Fynske Medier	Peter	Kjeldbjerg
Jysk Isolering.dk	Jan	Sørensen
Jysk IT Partner	Allan	Bak
Jysk Kemi Service A/S	John	Thorsø
Jyske Bank	Flemming	Kjær
Jørgen Hyldgård Staldservice A/S	Ken	Hyldgaard
Jørgen Hyldgård Staldservice A/S	Jørgen	Hyldgaard
Jørgen Mortensen		
Jørgen Slyk ApS	Jørgen	Slyk
Jørgen Stilling		
Jørn Berthelsen Kidbæk ApS	Jørn	Berthelsen
Jørn Brink ApS	Jørn	
Jørn Sønderby	Jørn	Sønderby
K.K. Ejendomme Holstebro ApS	Henrik	Kirkegaard
Kaj Bech A/S	Anders	Bech
Kaj Poulsen		
Kaj Østerby		
Kallerup Gulve & Tæpper	Alex	Kallerup Jensen
Kastrup Vinduer A/S	Carsten	Kastrup
Kenneth Steffensen		
Kirk Larsen & Ascanius - advokatpartnerselskab	Morten	Rosendahl
Kjeldbjerg og Lundsager A/S	Jens	Kjeldbjerg
KK Service	Kurt	Kjærgaard
Klinisk Tandteknik - Jørgen Jørgensen	Bodil	Jeppesen
Knud Andersen		
Koldkjær A/S	Stener Leander	Nielsen
Kongsøre of Denmark	Morten	Kongsøre
Krabbe og Partner A/S	Kristian	Krabbe
Krangården A/S	Fin	Vandborg
Kronborg Transport ApS	Henrik Kronborg	Lauritsen
Krøyer Pedersen	Søren	Knudsen
Krøyer Pedersen	Uffe	Larsen
Krøyer Pedersen	Tage	Hjortkjær
Krøyer Pedersen	Hans	Madsen
Krøyer Pedersen	Henrik	Holm
Kurt Jacobsen		
Kurt Jensen		
Kurt Lilleør		
K-Ventilation ApS	Morten	Krabbe
Kyndestoft Maskinfabrik ApS	Albert	Hedegaard
Købstædernes Forsikring	Knud	Thoustrup
L.J.Finans ApS	Lars	Jørgensen
Lak Grossisten	Per S.	Jensen
Lars Gammelgaard		
Lars Grue	Lars	Grue
Leif Hjortkær		
Lund og Refsgaard	Tom	Lund
M Tandrup Aps	Michael	Tandrup
Mairus Sloth	Marius	Sloth
Malerfirmaet Hening Nielsen	Allan	Nielsen
Malerfirmaet Henning Nielsen	Michael	Nielsen
Maskinfabrikken Jyden Bur A/S	Jens	Agergaard
MAXEffekt PR & Kommunikation	Thomas	Maxe
Meiniche	Jesper	Meiniche
Mejdal Blik	Jacob	Andersen
Mejdal Entreprenørforretning	Morten	Sloth Nielsen

Mejrup-Skave El	Michael	Hornstrup
Michael Hornstrup	Michael	Klein Rasmussen
Michael Klein Rasmussen	Keld	Olesen
Midtjysk Lækagesøgning	Hans-Jørgen	Kristiansen
Midt-Vest Trailers	Bjarne	Sørensen
Minkpapir A/S	Peter Ørskov	Nielsen
Mita Kopisystem		
Mogens K. Bjerre		
Mogensen VVS Comfort	Søren	Mogensen
Murerfirmaet Claus Jensen ApS	Claus	Jensen
Murerfirmaet Jens Vindslev A/S	Jes	Gylling
Murerfirmaet Svenning Lauritsen		
Musikteatret		
Maabjerg Maskinstation A/S	Finn Ørgaard	Knudsen
N. P. Tryk	Niels Peter	Hansen
N.F. Turistbusser	Gerner	Christensen
Nicolaisen & Larsen A/S	Steen B.	Knudsen
Nicolaisen Ure - Guld & Sølv	Ib	Lybech
Niels Hyldgård		
Niels Kr. Fruergaard		
Niels Lyder Østervemb		
Nomi4s I/S	Hans	Bloch
Nordea	Torben André	Petersen
Nordea	Ole	Dam
Nordvestjysk Galvanisering	Søren	Sohne
Notio Living A/S	Søren	Søgaard
Nybolig	Lars	Taulbjerg
Nørre Haldgaard	Niels Erik	Haldgaard
Nørre Vosborg Hotel og Gastronomi	Thomas	Holme
O. Jacobsens Maskinfabrik A/S	Jan Heine	Jacobsen
O. Jacobsens Maskinfabrik A/S	Torben	Helsinghof
Ole Gade		
Ole Hansen		
Ole Kjeldsen A/S	Carsten	Kjeldsen
Ole Poulsen Stride		
Oluf Bommer		
Oranje Beton A/S	Per	Nygaard
Orlik Tobacco Co. A/S	Søren	Ørskov
Orvad A/S	Finn	Orvad
Otto Hartvigsen		
Outer A/S	Claus	Lorentzen
Ove Lillelund		
P. Amstrup Møller A/S	Peter Amstrup	Møller
P. Korsholm Jeppesen & Sønner	Peter	Korsholm Jeppesen
P. Rømer Glas A/S	Jens Otto	Damborg
Peder Larsen		
Pejsestuen	Kim	Toft
Per Brændgård Jensen		
Per Maler	Per	Bjerregaard
Per Sander		
Personalemanden ApS	Ole	Nielsen
Peter Bertelsen		
Peter Laursen	Peter	Laursen
Peter Rubens Malerservice ApS	Peter Ruben	Nielsen
Peter Rømer		
Plus El A/S	Søren	Kudsk Pedersen
Polisan	Mogens juhl	Pedersen
Poul Damkjær		
Poul Erik Nielsen		

Poul Henning Gade		
Poul Mogensen		
Poul Rømer		
Pre Træ A/S	Henrik	Thode
Pre Træ A/S	Dennis	Moesby
Preben Funk Johannesen		
Preben Poulsen Murer & Entreprenørfirma ApS	Preben	Poulsen
Preben Poulsen Murer & Entreprenørfirma ApS	Jesper	Poulsen
Pre-Træ A/S	Bent	Moesby
Price Waterhouse Coopers	Poul	Spencer Poulsen
Price Waterhouse Coopers	Per	Sørensen
Price Waterhouse Coopers	Hans Christiansen	Krogh
Primdahl Mink I/S	Birger	Primdahl
Proff Art	John	Mikkelsen
Promal A/S	Erling	Kristensen
Promal A/S	Preben	Laugesen
PWC	Kim	Vorret
R. Færch Plast A/S	Henning	Sandal
Rene Østergaard Jensen		
Revisionsfirmaet Krøyer Pedersen	Klaus Tarpgaard	Kristensen
Revisionskontoret Vest A/S		
Revisorhuset Holstebro I/S	Arne	Lauritsen
Ringkjøbing Landbobank A/S	Peter Riis	Jacobsen
Roslev Trælasthandel	Jørgen	Hansen
Roslev Trælasthandel	Ole Koch	Thomsen
RSM plus A/S	Per Lund	Nielsen
Røns Køleteknik ApS	Fie	Hoff
Schrøder APS	Leif	Schrøder
Sign Studio	Nikolaj	Hjortkjær
Skala Farvehandel	Søren	Henriksen
Skave El-forretning	Jørgen	Hedegaard
Skave Købmand I/S	Jacquelyn	Svensgaard
Skave Købmand I/S	Troels	Svendsgaard
Skave Turistfart	Finn	Hede
Skindbjerg Grise ApS	Jørgen	Tørnæs
Skivevejs Slagter	Morten.	Bjørnsgaard
SKM Data & Regnskabsservice	Steen	Matthiasen
Slagter Smærup's Kødopskæring	Allan	Smærup
Smedemester Torben Amstrup		
Solar A/S	Jørgen	Vester
SPACE International A/S		
Spar Nord A/S	Jesper	Henriksen
Spar Nord Holstebro	Franc	Svanborg
Sparekassen Thy	Jørgen	Poulsgaard
Specialfabrikken Vinderup A/S	Ryan	Poulsen
St. Sognstrup	Per Nørgård	Sognstrup
Staby Fliser & Hegn	John	Lauridsen
Stark Bendix Holstebro	Klaus	Tanderup
Stark Holstebro	Jesper	Hamsen
SteelXperts ApS	Torben	Smidstrup
Stig Gade		
Stilling Construction	Boe	Stilling
Struervejs Nærkøb	Per	Okkerstrøm
Strups Serviceteam I/S	Ingelise	Klejstrup
STS Biler A/S	Ejgild	Christensen
SundtHus ApS	Per	Norrlund
Super Best- VK	Niels Peter	Skræddergaard
Super Dæk Service - Holstebro ApS	Leif	Filsø
Sv. Erik Brogaard A/S	Sven Erik	Brogaard

Svane Køkkenet Holstebro A/S	Morten	Pank
Svend Erik Vium		
Svend Kirkeløkke		
Sydbank	Peter Vinge	Koustrup
Sydbank A/S	Anders	Oksbjerg
Søhus Snedkeri ApS	Gunnar	Fejsø
Søndergaard El A/S	Brian	Søndergaard
Søren Andersen Arkitekter A/S	Kis	Bodilsen
Søren Andersen Arkitekter A/S	Niels Chr.	Andersen
Søren Andersen Arkitekter A/S	Peter Dahl	Henriksen
Søren Busk		
Søren Olesen		
Sørens Murerforretning	Søren Hedegaard	Kristensen
T & T Ejendomme I/S	Torben	Krøyer
T.J. Byg	Tage	Jensen
Tage Nielsen		
Tage Skydtsgaard Nielsen		
Tang Biler A/S	Flemming	Antonsen
Teccon Form A/S	Poul	Jensen
Thiele Briller	Michael	Ulsted
Thorkild Klausen - Tippe La femme		
TMK A/S	Claus	Byskov
Tonny Jensen ApS	Tonny	Jensen
Tryg Forsikring	Jimmy	Bak
TWINCA A/S	Klaus Strøm	Kristensen
Tyge Dinsen		
Tømrerfirmaet Aage Kamstrup ApS	Peter	Kamstrup
Tømrermester Erik Jensen Aps	Erik	Jensen
Uddannelsescenter Holstebro	Ann	Østergaard
Uddannelsescenter Holstebro	Jens	Knudsen
Ulfborg Byg ApS	John	Sandholm
Ulfborg klinik for fysioterapi	Lene	Dybdahl
Ulriks Auto	Ulrik	Rasmussen
Under Klippen		
Unicon A/S	Timmy	Laustsen Nielsen
Vahr's Plæneservice	Peter	Vahr
Vald. Birn A/S		
Valgmenighedens Hus	Per	Bojsen
Vejlø's Byggeforretning ApS	Alex	Borg
Vejlø's Byggeforretning ApS	Ole	Kaarsholm Jakobsen
Vemb Skrot	Nielsen	Gitte
Venoka A/S	Per	Tudborg
Vestergades Slagter	Tom	Nygaard
Vestforsyning Erhverv A/S	Jørgen	Udby
Vestjysk Elektro	Kaj	Leth
Vestjysk Bank A/S	Palle	Hoffmann
Vestjysk Bank A/S	Verner	Sekkelund
Vestjysk Bank A/S	Erik Nejrup	Kjærside
VF Stålintustri A/S	Svend Aage	Vilsgaard
VIA University College, Bygningskonstruktører	Steffen Bjerregaard	Holm
Villy Hove		
Vinderup Ejendomskontor	Stig	Nygaard
VUC Holstebro-Lemvig-Struer	Gert	Jensen
VW Holstebro v/Tang Biler A/S	Kenneth	Tang
Wernerbyg A/S Holstebro	Michael	Werner
Westpack A/S	Morten	Dalsgaard
Westpack A/S	Søren Skou	Mogensen
Wiley X Europe LLC	Jan	Mikkelsen
Willis	Kim	Søndergaard

Willis
Wullum Pasgaard A/S
Wullum Pasgaard A/S

Frank Bækgaard
Poul
Jimmi

Petersen
Pasgaard
Wullum Larsen

Støtteerklæring fra virksomhederne i Struer Erhvervsforening

Struer Erhvervsforening har mere end 100 erhvervsvirksomheder som medlemmer, der alle er afhængige af hurtige og sikre trafikforbindelser. Foreningen støtter derfor fuldt ud "Motorvejsgruppens" arbejde for en uafbrudt motorvej fra Holstebro til Europa.

Venlig hilsen

Elke Marie Hou-Carleton

Formand for bestyrelsen

Struer Erhvervsforening

www.struererhvervsforening.dk



Medlemmer Struer Erhvervsforening maj 2017

Firma	CVR
AK Bruun ApS	37394424
Alpha Offshore Service A/S	30493311
Alu Parts ApS	30901746
Andersens Malerfirma	26078695
Apollon Struer A/S	25780027
Ausumgård I/S	30323726
Bizz Up	37612168
Brand Me Up	38027220
BusinessPark Struer	33253826
By ZIA IVS	37917745
Cafax Struer	30551966
Carleton Legal Consulting	35096426
CMN Maskintec A/S	21862339
CO Rør Blik & VVS ApS	18525178
Compleks Innovation ApS	33164602
Dansk Bygningskontrol A/S	32466044
Dry Ice Technology ApS	28334869
FH Consult	
Flügger Farver	11522386
fn tegnestuen a/s	13170789
Form & Plast A/S	13204799
Gravgaards Malerfirma ApS	18211009
Handelsbanken	
Handelsfirmaet Brink	20412070
Helledie.dk	37610232
Herreværk	12498470
Hindsels	
Hjorth Advokatfirma	38008935
Hop & Rul	29705003
Humlum Brød A/S	21035882
Hvidberg A/S	27200265
Hvidbjerg Bank	6855417
Hylleberg's Maler- og Ejendomsservice	316764179
Inventures ApS	26191467
Ivan Jakobsen A/S	15033975
Jan Bendix A/S	25592670
Jan O	30747666
Jensen's Køkken A/S	18455595
Jes Velsøe ApS	
JKS A/S	19687236
JobDone ApS.	35145273
Joca A/S	18660830
John's Tømrerfirma	26502543
JS Maskinsalg A/S	3564499
Jysk IT Partner ApS	33956630
Jyske Bank	
Kai Rostrup Jensen ApS	26684498
Kapito ApS	37515019

Kellmann Skilte	36714719
KIRK Electronic A/S	66655318
KK Rental A/S	73642019
Kommuniklame	25630602
Krøyer Pedersen Statsautoriserede Revisorer I/S Kær.dk	89224918
Landinspektørcentret Kjeldbjerg & Lundsager A/S	25793986
Lars Højris Tømrerfirma	30339568
Lars R. Andersen	25929438
Livbjerggård Entreprenørforretning	19163342
London Bazar	20727241
Luma	33337639
Mads Houe	
Malerfirmaet Simmelsgaard/Vestjyskmaling.dk	35999760
martin munkebo a/s	30826914
MediaConnect ApS	29139717
Metalvarefabrikken Struer A/S	87196828
Mississippi Thyholm i bevægelse	
Mogensen Vvs Comfort A/S	30695305
Murerfirmaet Yde Larsen A/S	27279155
Møller Nielsens Tegnstue	21395196
OOG Company IVS	37231371
Ostemesteren & Cafe O	29440301
PBJ Miljø ApS	29392994
Printronic Struer A/S	16556602
ProEnergi	32795722
Q-Vinduer	35301011
Rahbek's Vinhandel	28369247
Resenborghus Skadedyr ApS	36961589
Restaurant Ved Fjorden	
Revision Limfjord	28839200
RJ Plast	37605638
Sams VVS ApS	12281781
Sejlerbixen	26927404
SETEK Proces & Data ApS	10060826
SHS Byg A/S	55915113
Smith Knudsen Advokatselskab	26773709
Snedker Zobbe	35328181
Spar Nord Bank	13737584
Sparekassen Thy	24255816
Sparekassen Vendsyssel	64806815
SQ Skilte & Foto	33235879
Stanseriet	33044895
Startonline ApS	36063505
StartVækst Struer	30089456
Struer Billakering	35585974
Struer Egnens Turistforening	10797446
Struer Forsyning	25460499
Struer Statsgymnasium	29548358
Struer Undervognscenter & Netto Dæk	28182422

StruerSkolen	25872428
Sørensuper	36626275
Tallykey A/S	19367770
Thyholm Murer A/S	78868619
Tømrefirmaet Struer A/S	29223238
Tømremester Lars Vangsgaard	32242359
Ved Fjorden 2 A/S	33595425
Venø Bussen	13516685
Vest Consult ApS	67081315
Vestjysk Rekruttering IVS	37626872
Work Momentum	35060162
XL-Byg Thyholms Tømmerhandel A/S	11546390
Østermark Entreprenørforretning A/S	24212173