

Miljø- og Fødevarerministeriet
NaturErhvervstyrelsen

Albertslund Kommune

Fællesmængde af støtteberettiget landbrugsareal
randzoner- og §3 tørre områder

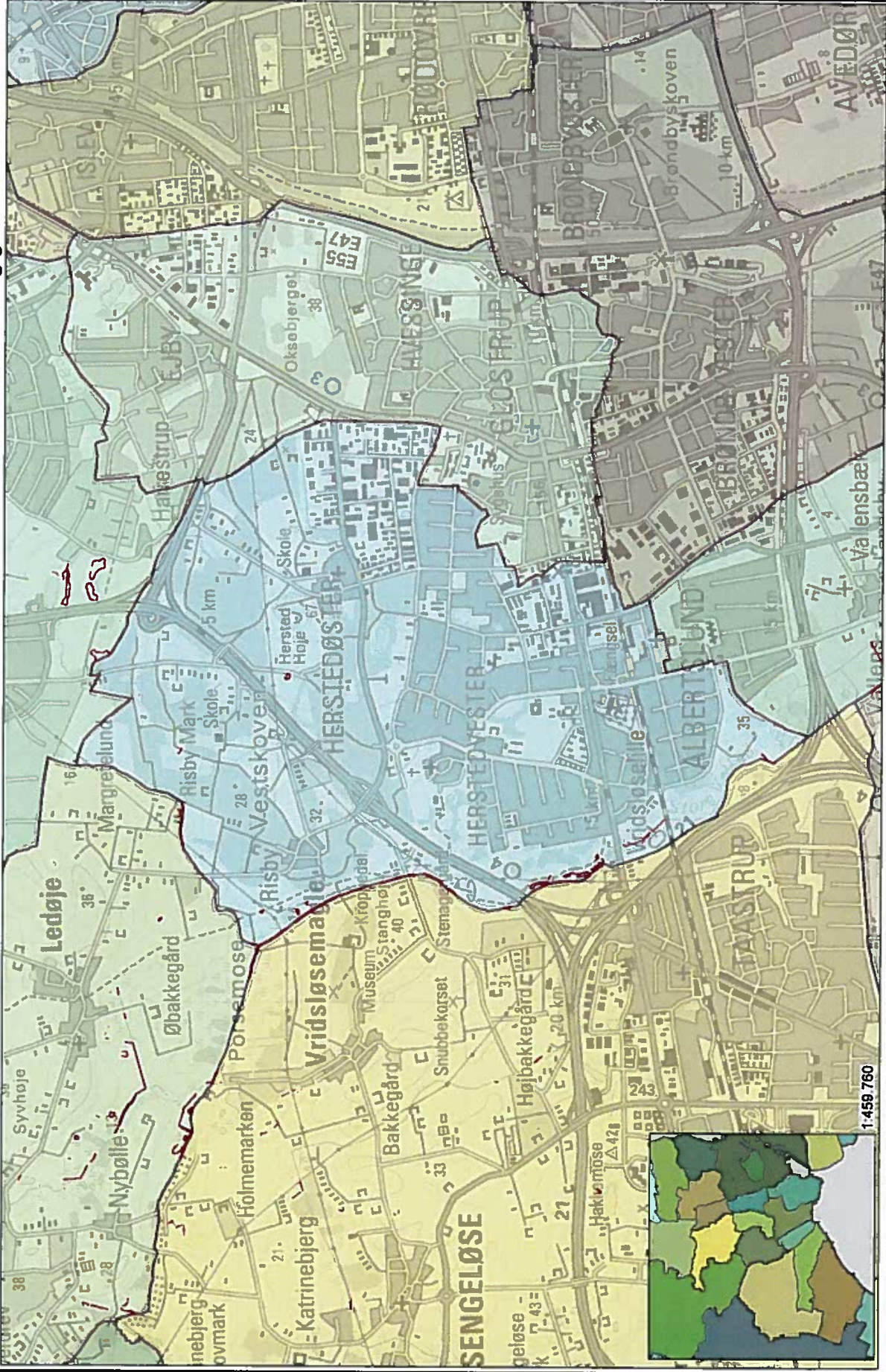

1:459.760

1:35.407

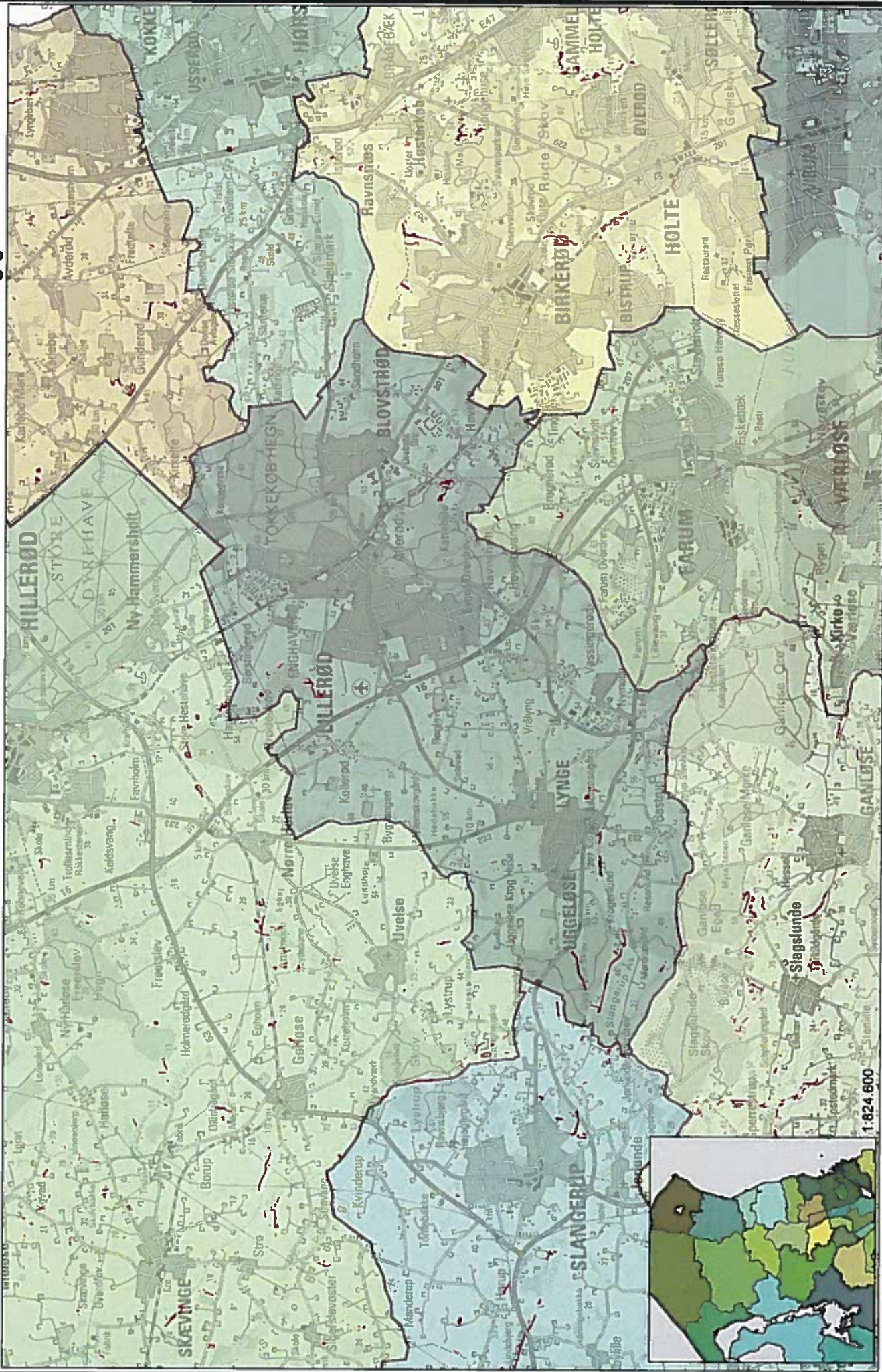

Assens Kommune

Fællesmængde af støtteberettiget landbrugsareal
randzoner- og §3 tørre områder

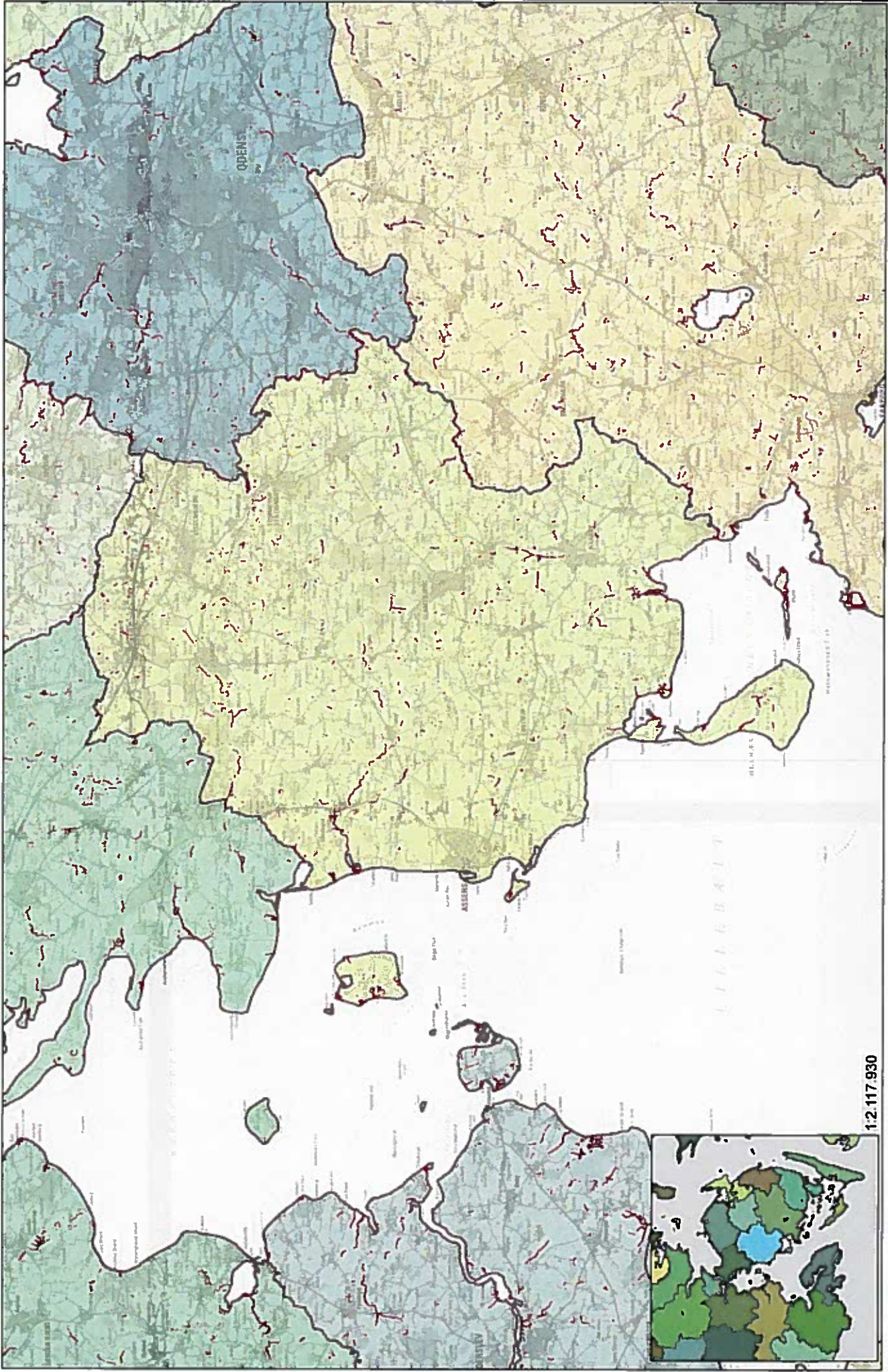

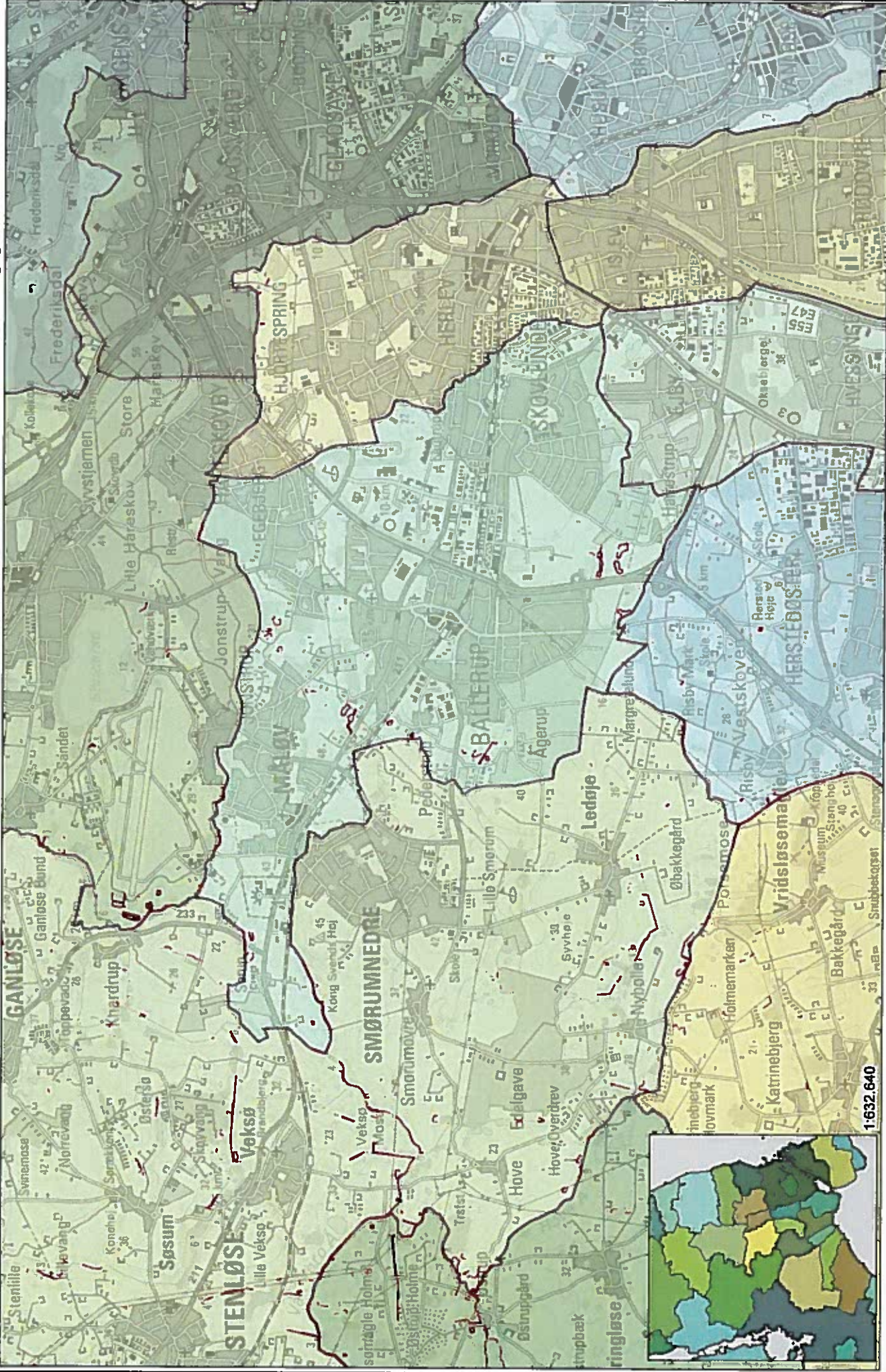

Billund Kommune

Fællesmængde af støtteberettiget landbrugsareal
randzoner- og §3 tørre områder

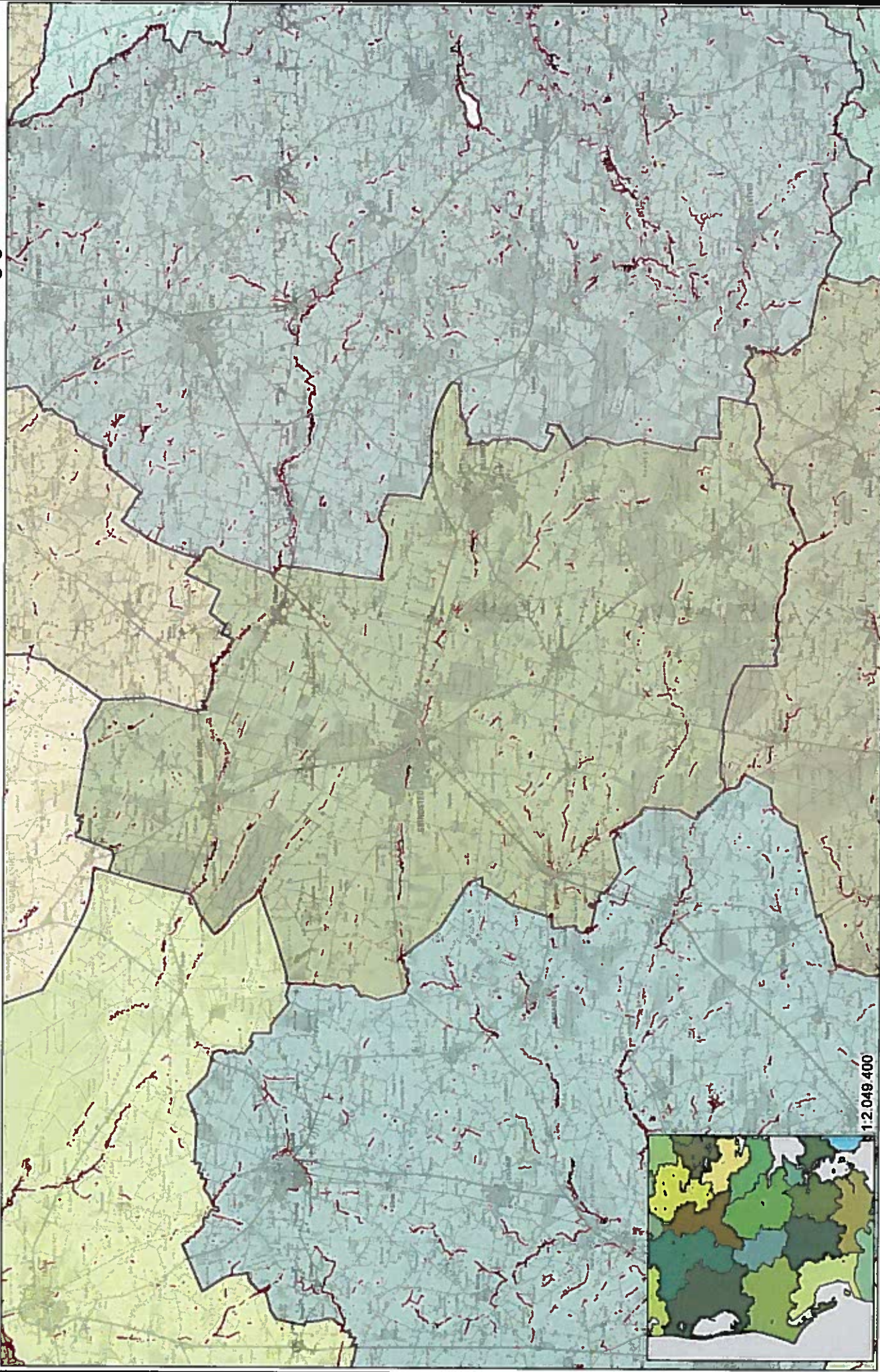

1:2.049.400

Bornholms Kommune

Fællesmængde af støtteberettiget landbrugsareal
randzoner- og §3 tørre områder

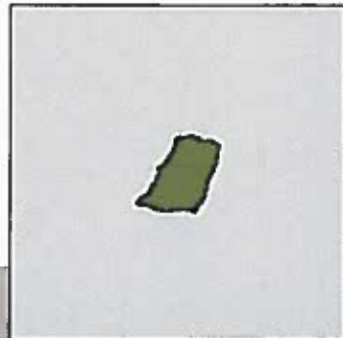
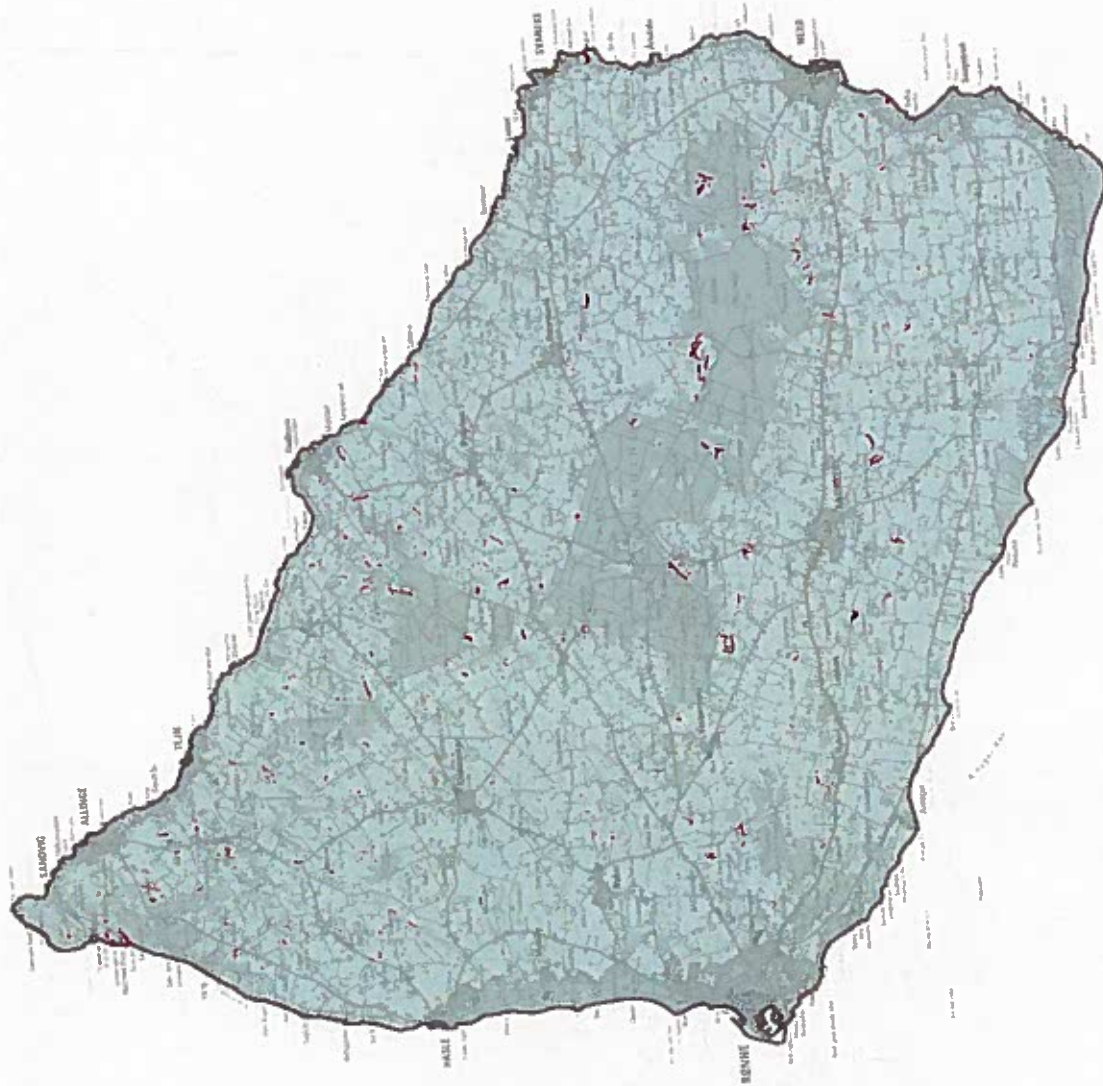

1:2.009.320

1:154.734

Brøndby Kommune

Fællesmængde af støtteberettiget landbrugsareal
randzoner- og §3 tørre områder

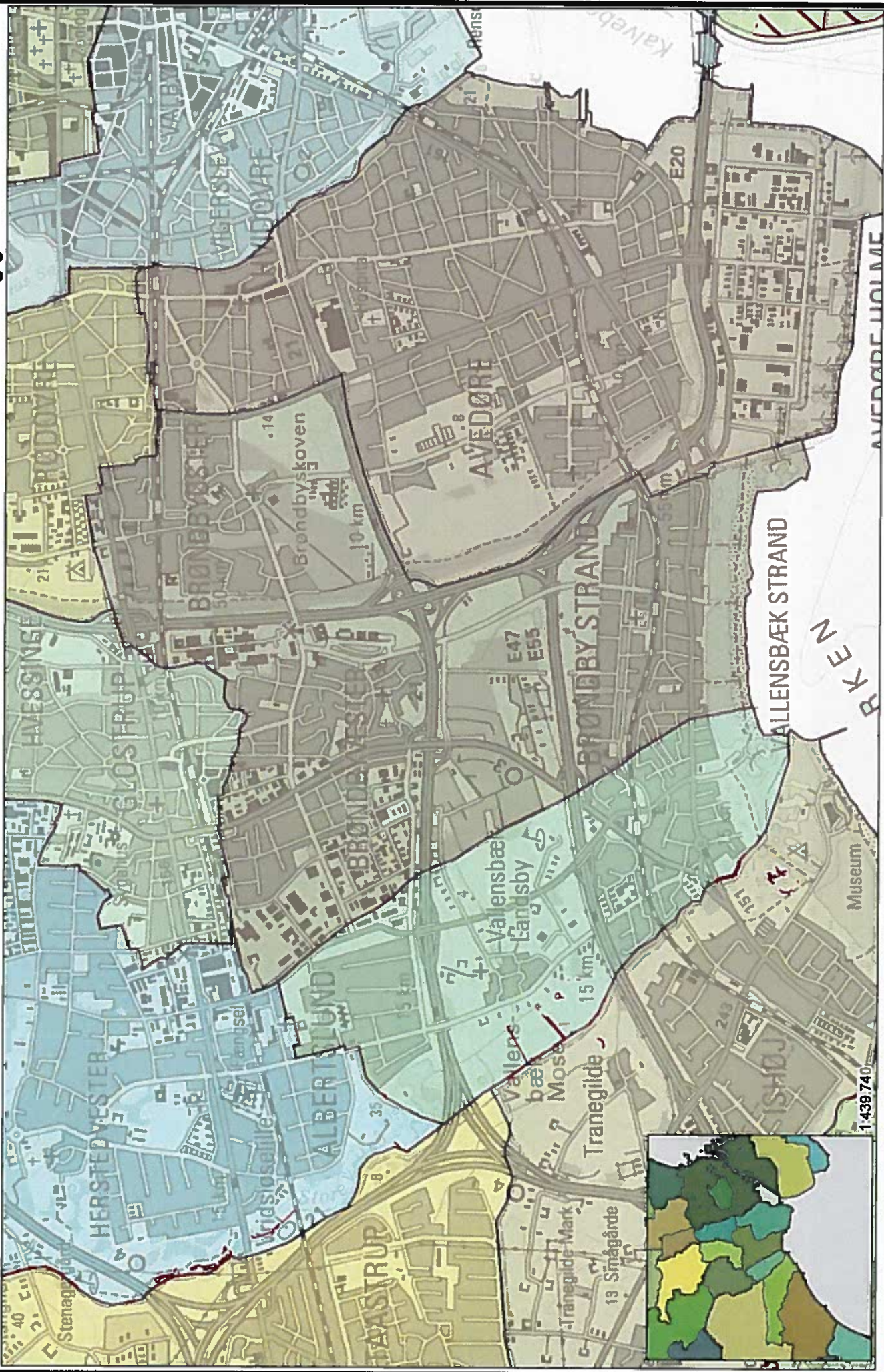

Brønderslev Kommune

Fællesmængde af støtteberettiget landbrugsareal
randzoner- og §3 tørre områder

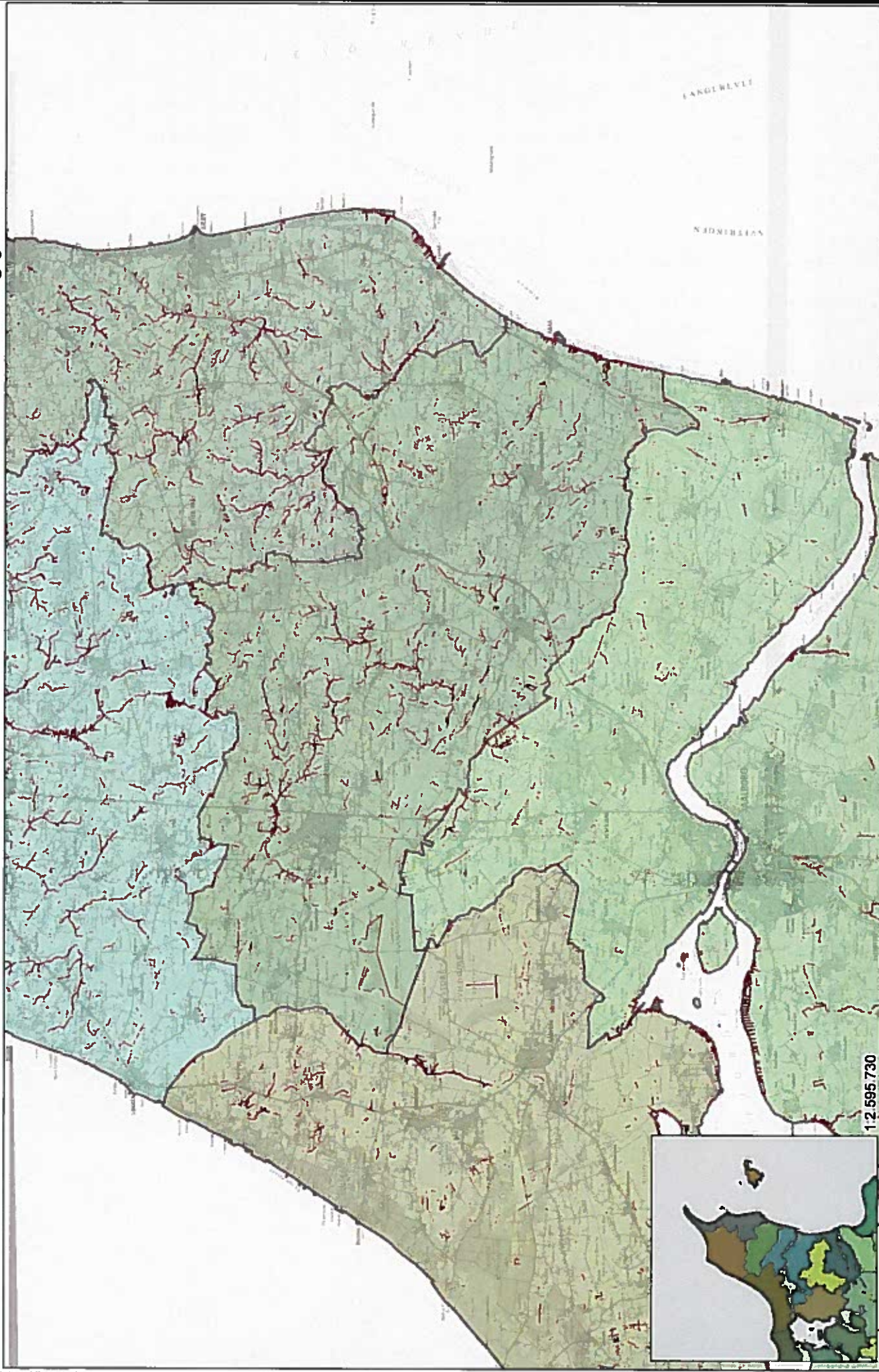

1:2.595.730

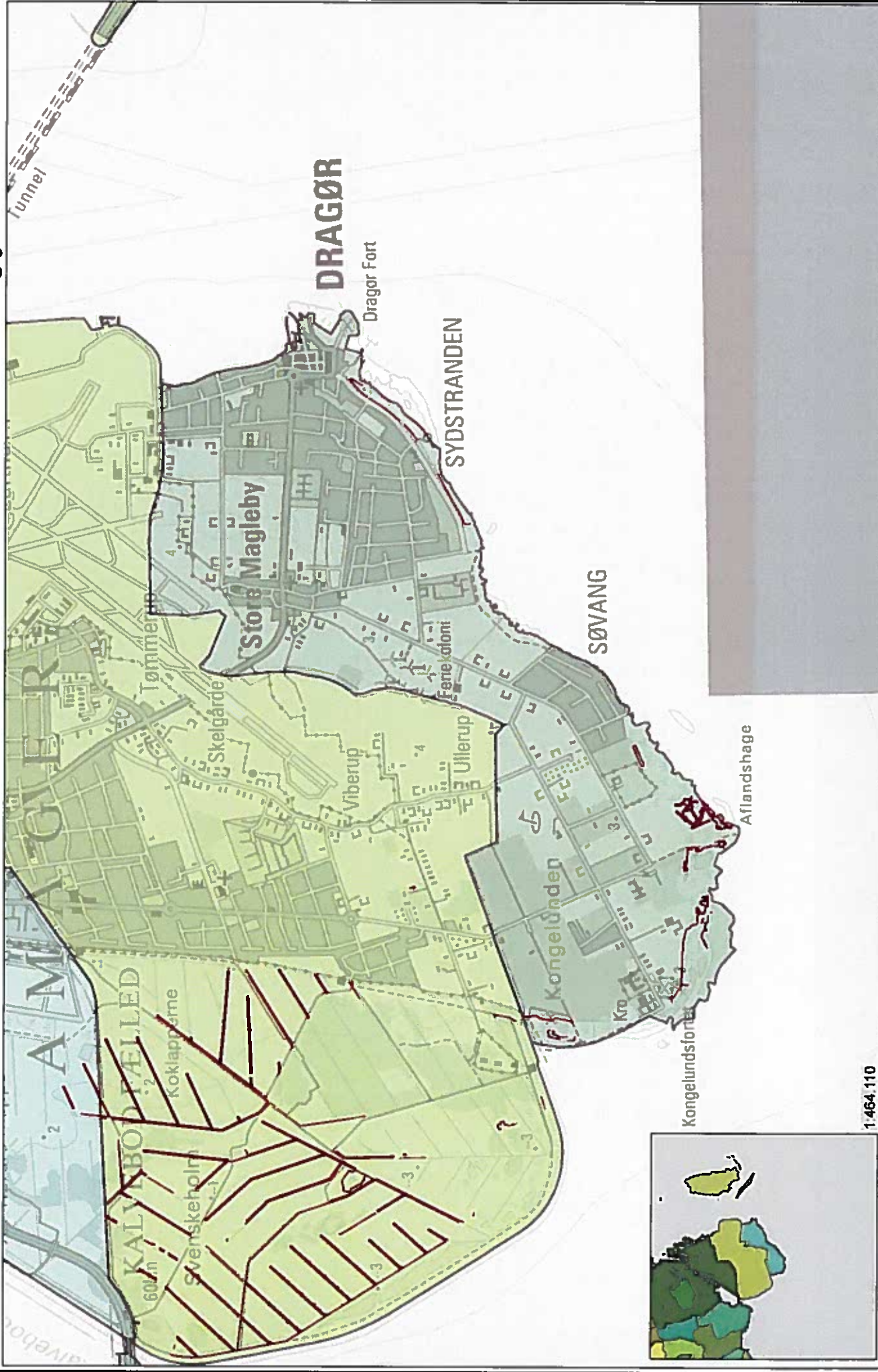

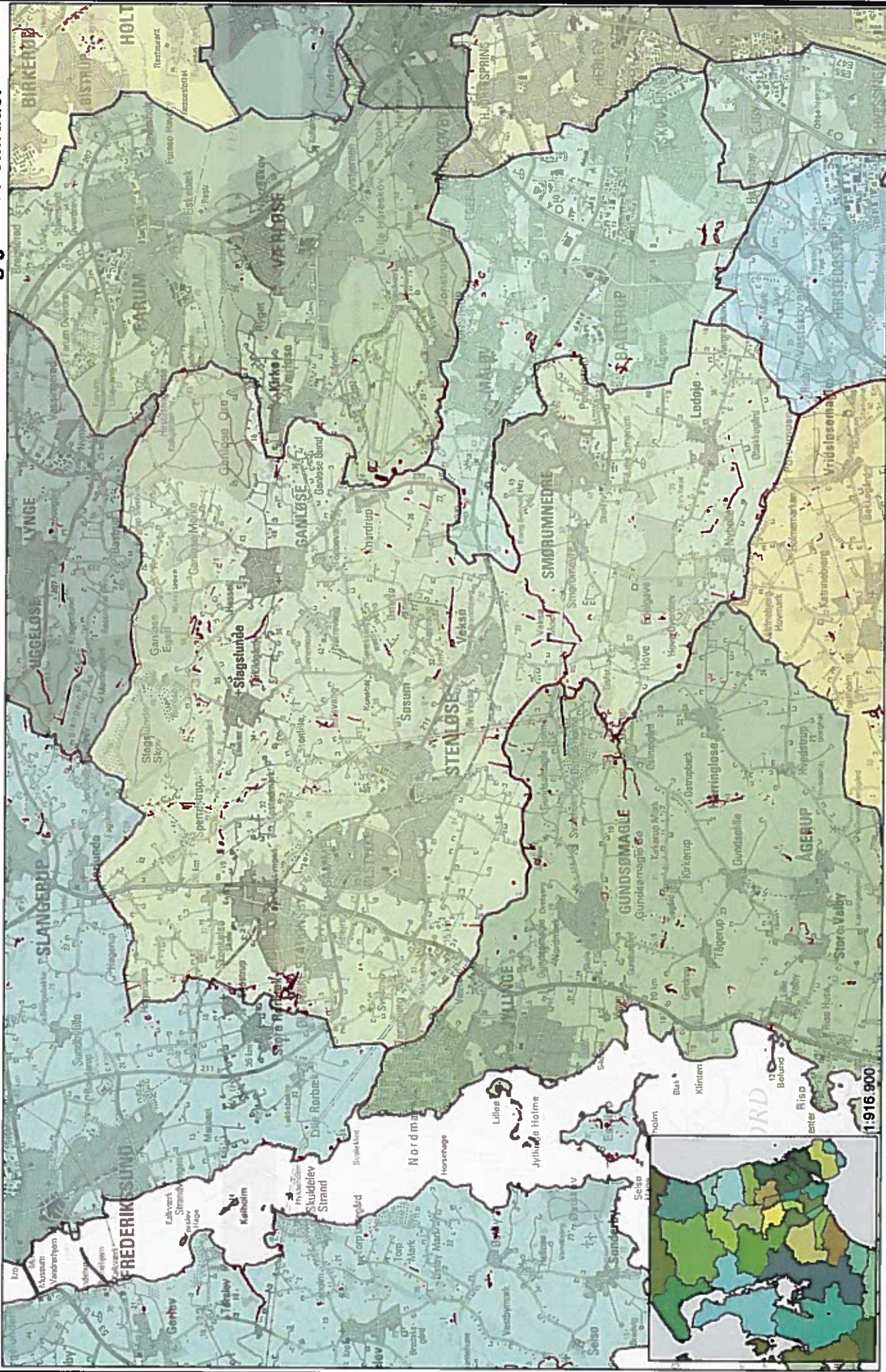

Esbjerg Kommune

Fællesmængde af støtteberettiget landbrugsareal
randzoner- og §3 tørre områder

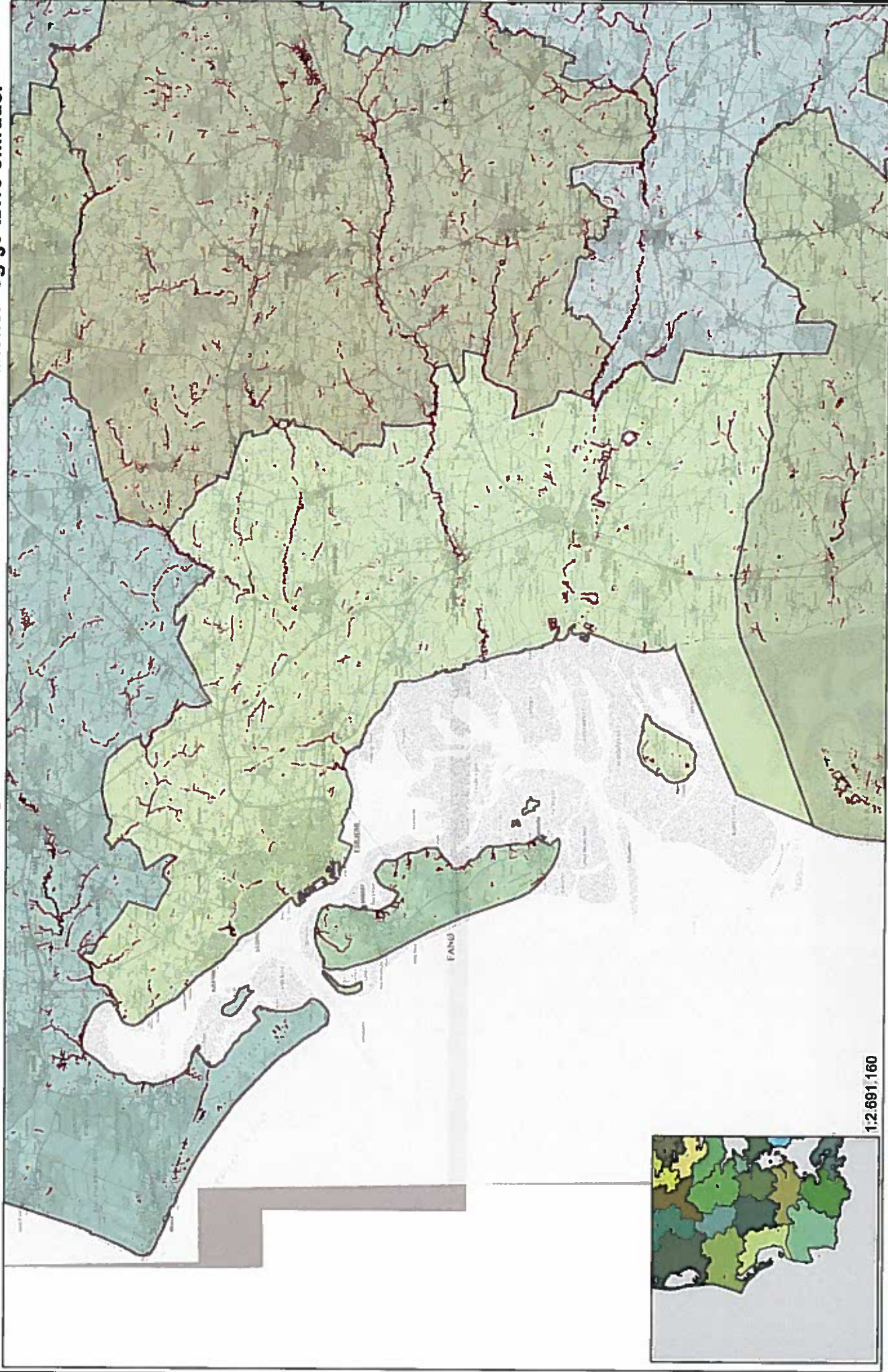

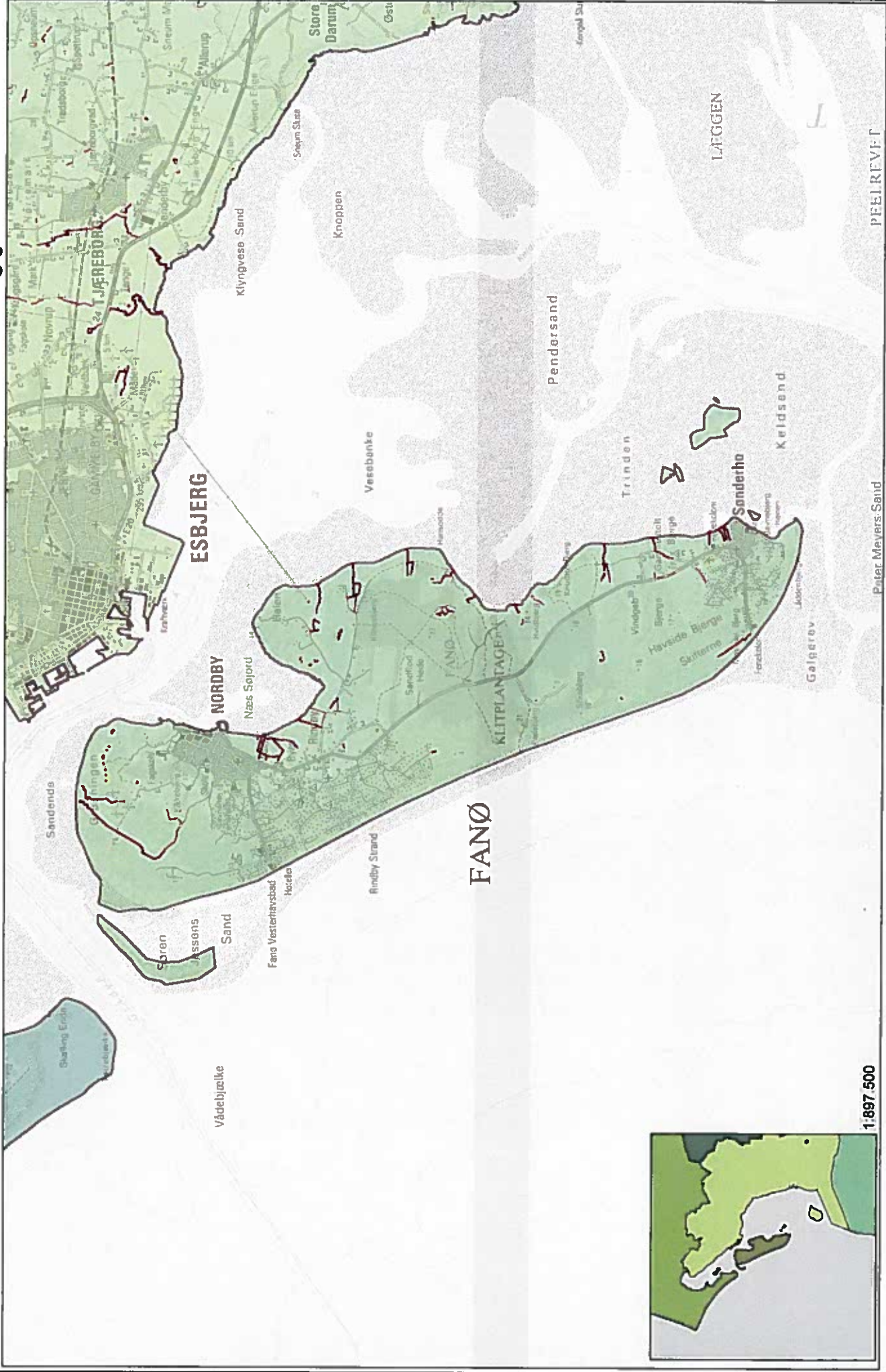

Favrskov Kommune

Fællesmængde af støtteberettiget landbrugsareal
randzoner- og §3 tørre områder

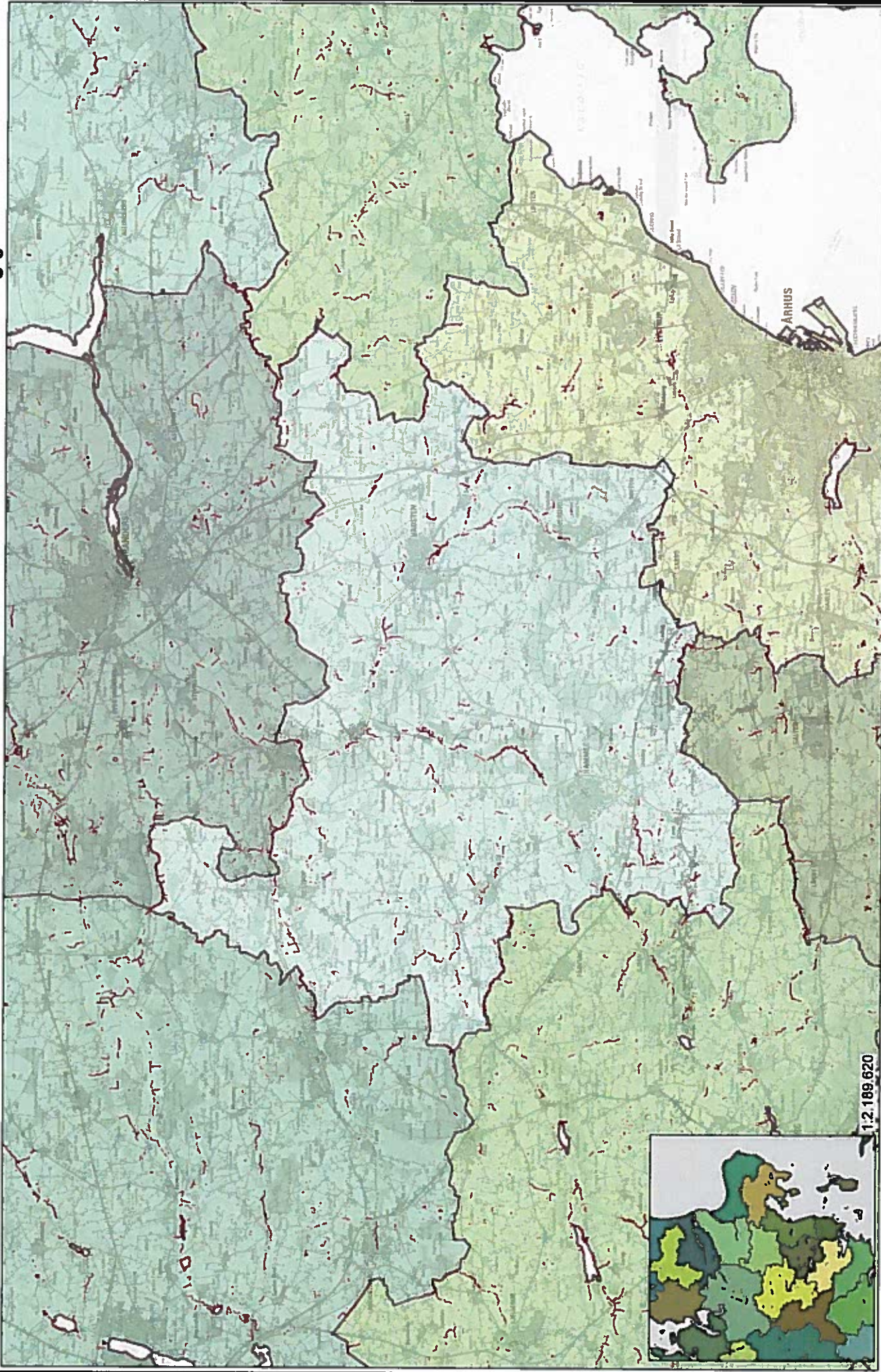

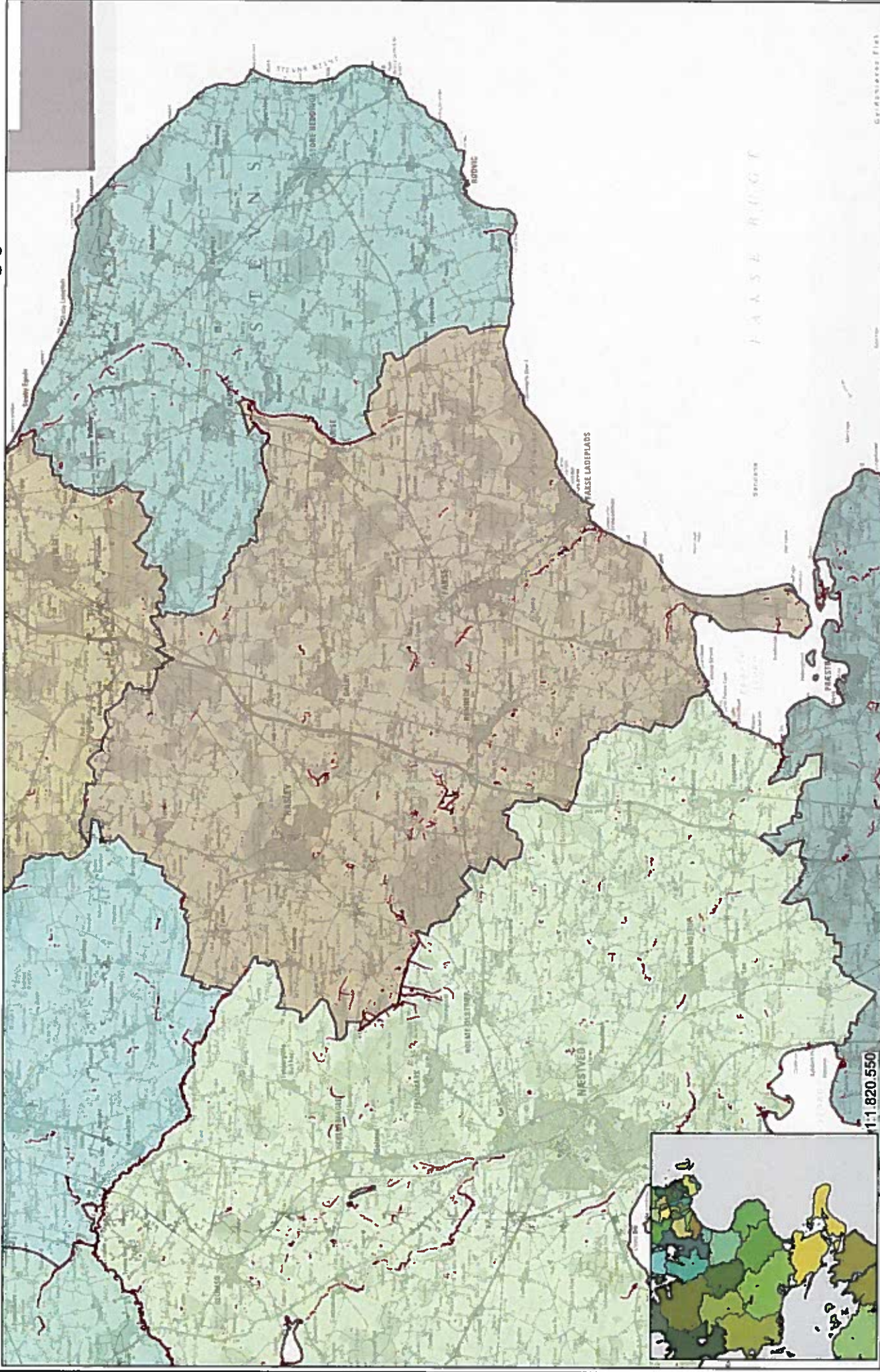

1:1.820.550

Geografisk Fil

Fredensborg Kommune

Fællesmængde af støtteberettiget landbrugsareal
randzoner- og §3 tørre områder

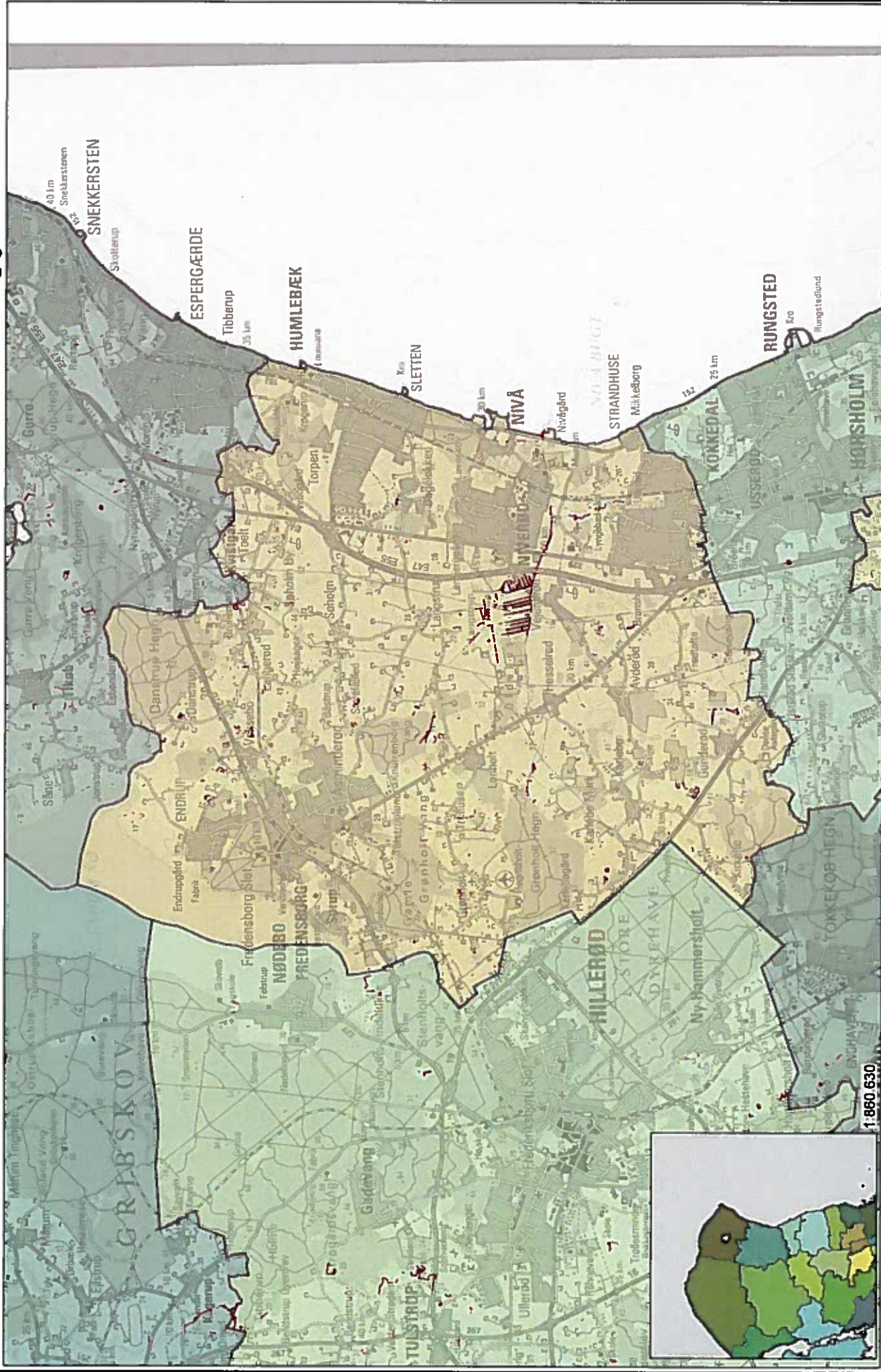

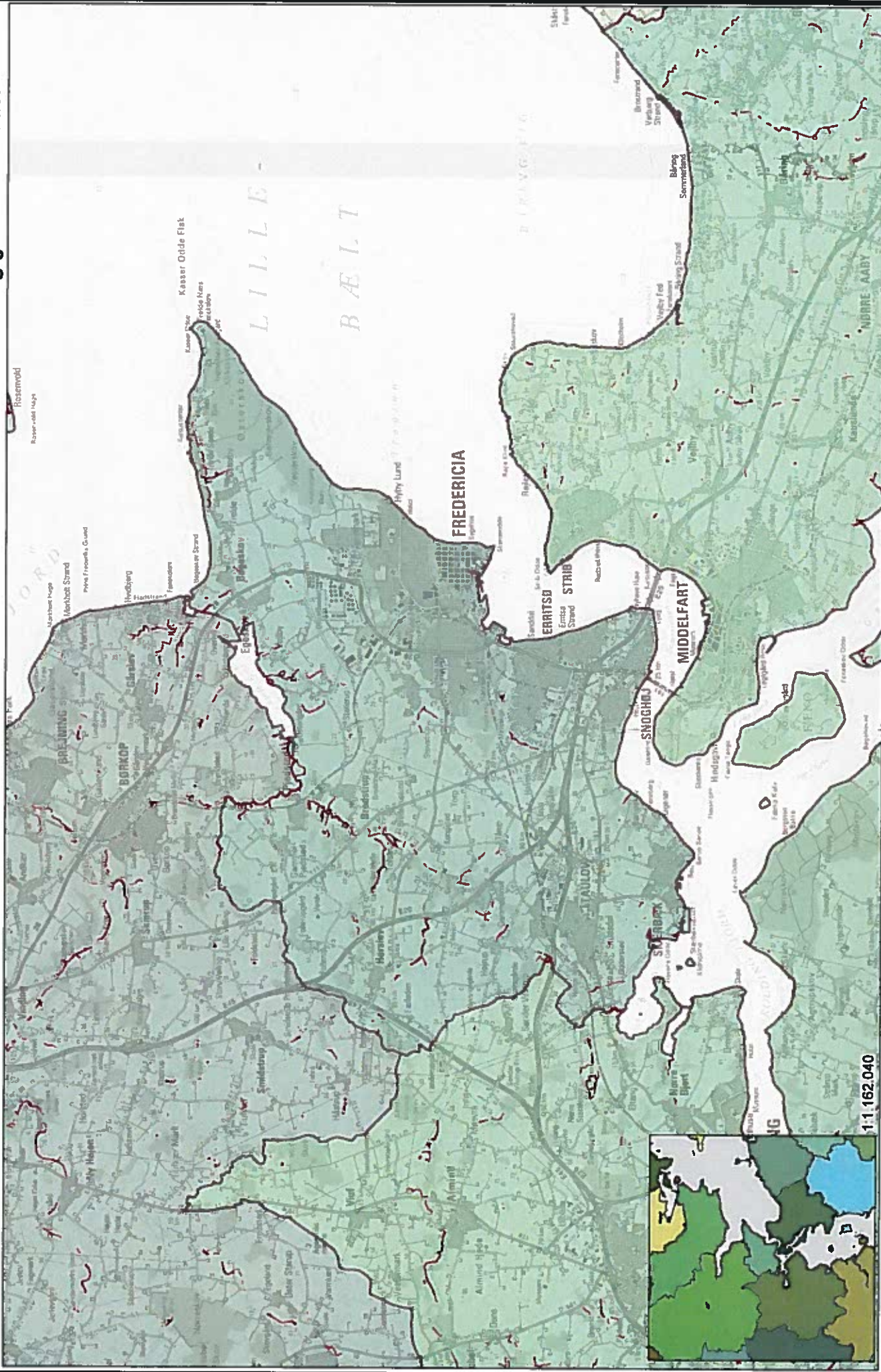

1:162.040

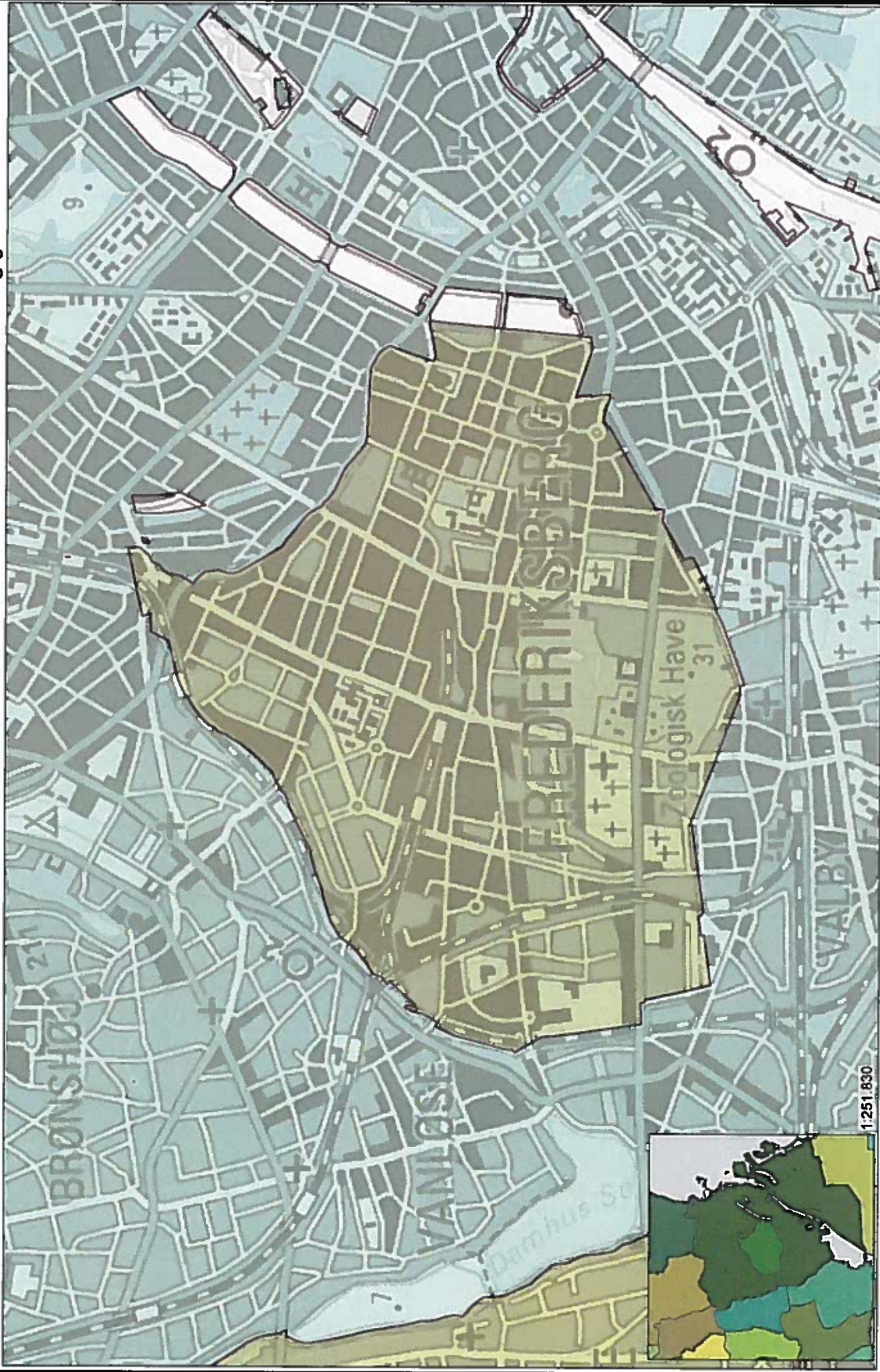

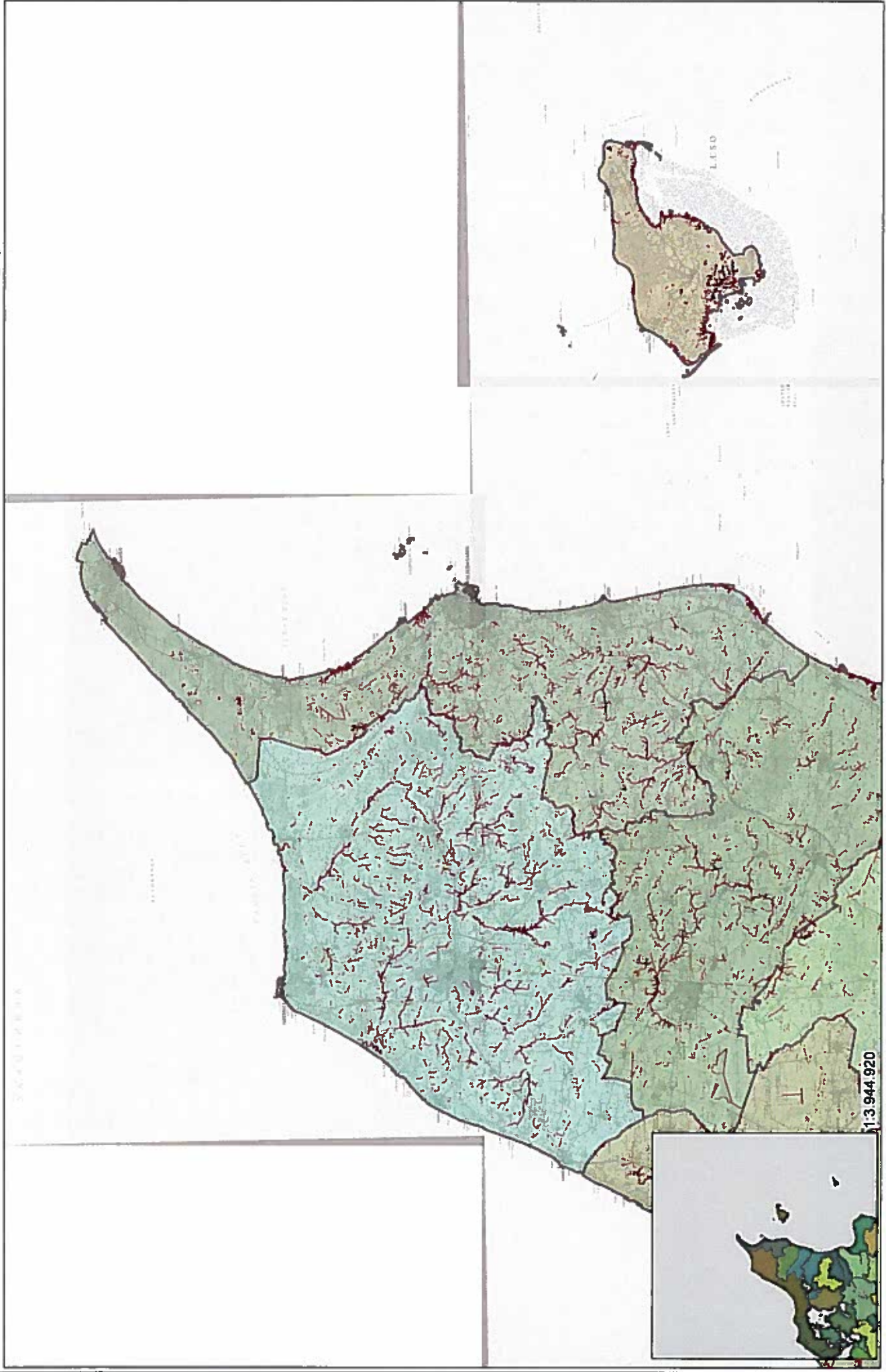

Frederikssund Kommune

Fællesmængde af støtteberettiget landbrugsareal
randzoner- og §3 tørre områder

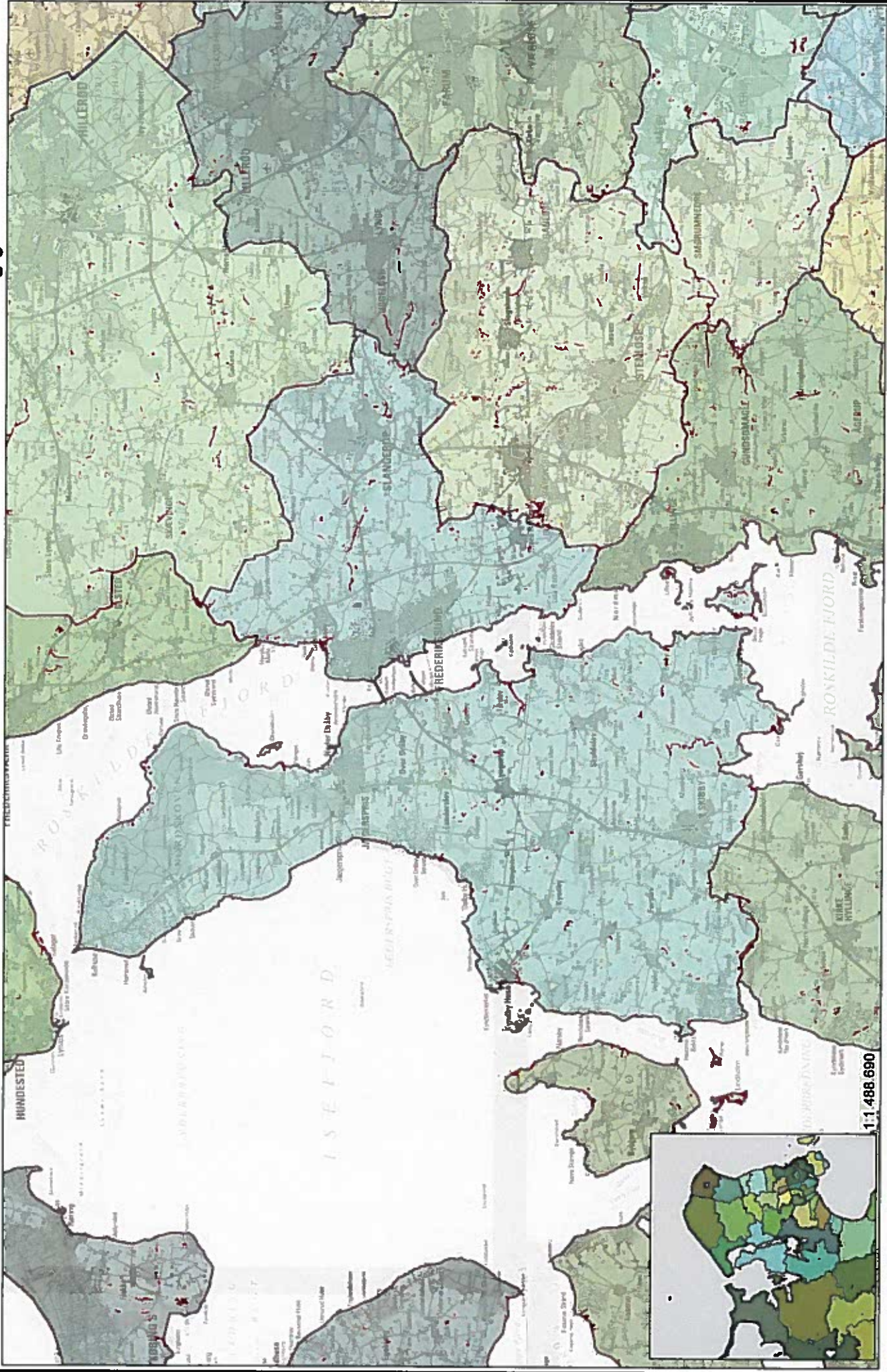

1:1.488.690

1:115.100

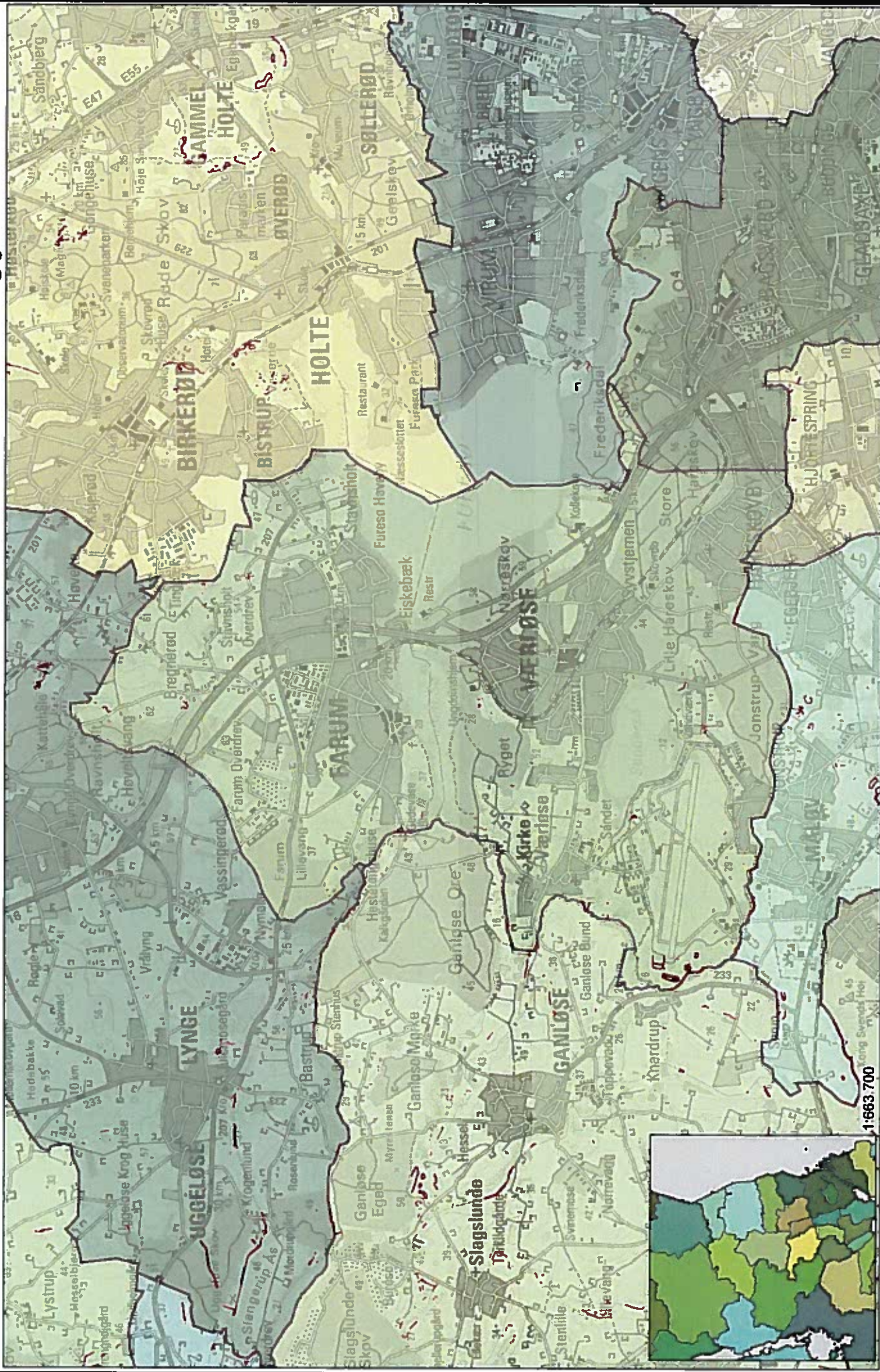

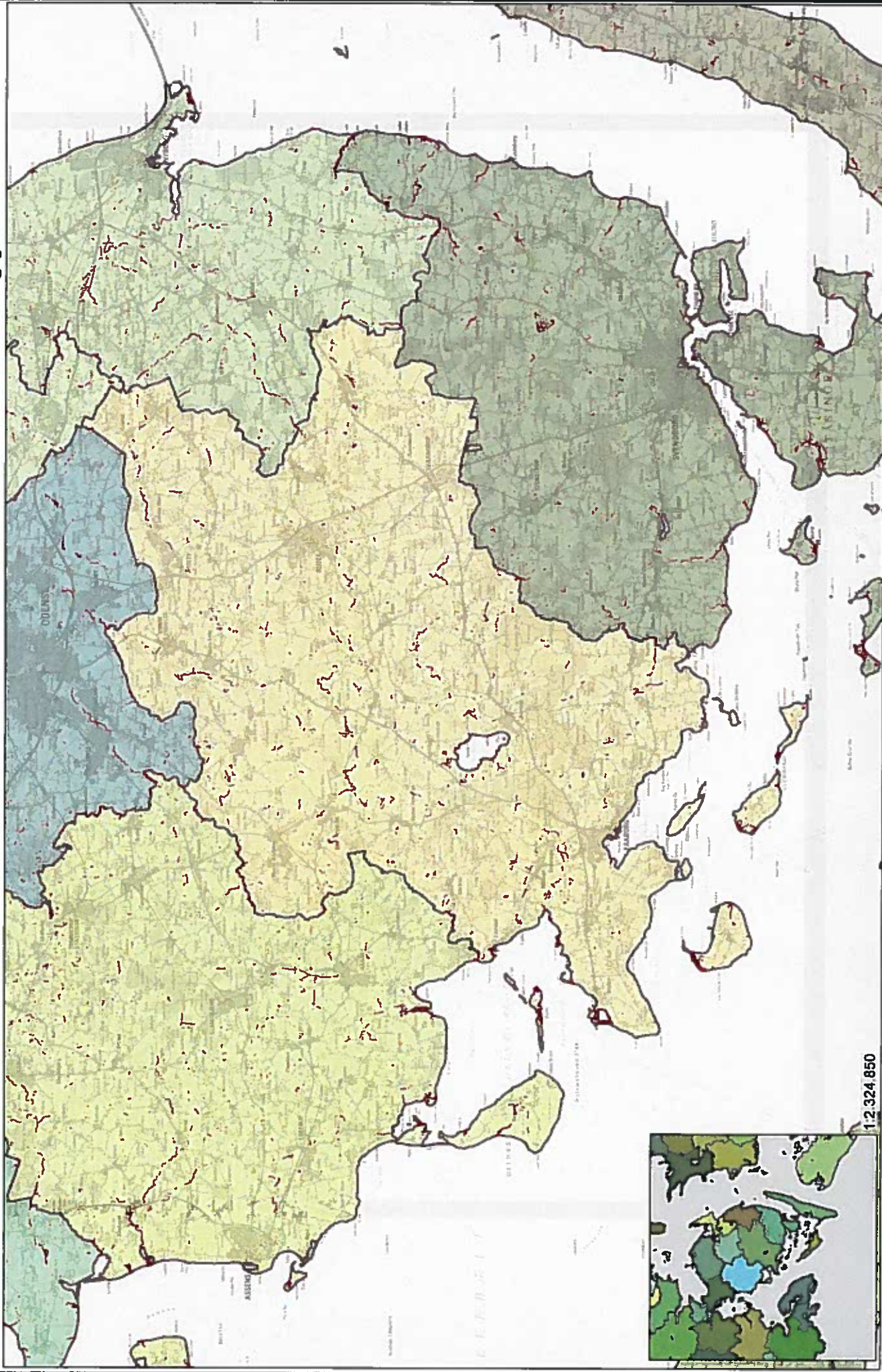

Gentofte Kommune

Fællesmængde af støtteberettiget landbrugsareal
randzoner- og §3 tørre områder

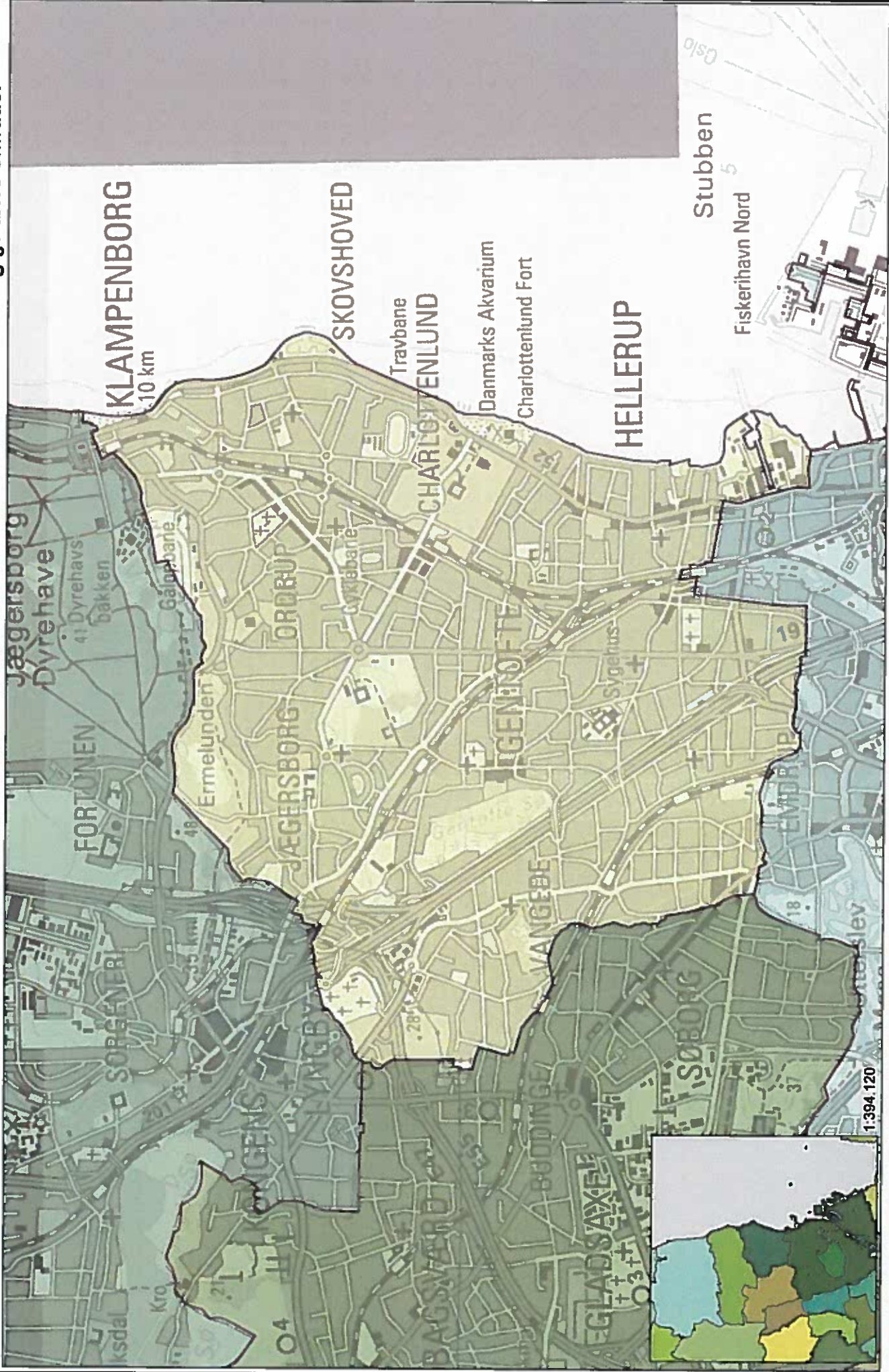

Gladsaxe Kommune

Fællesmængde af støtteberettiget landbrugsareal
randzoner- og §3 tørre områder

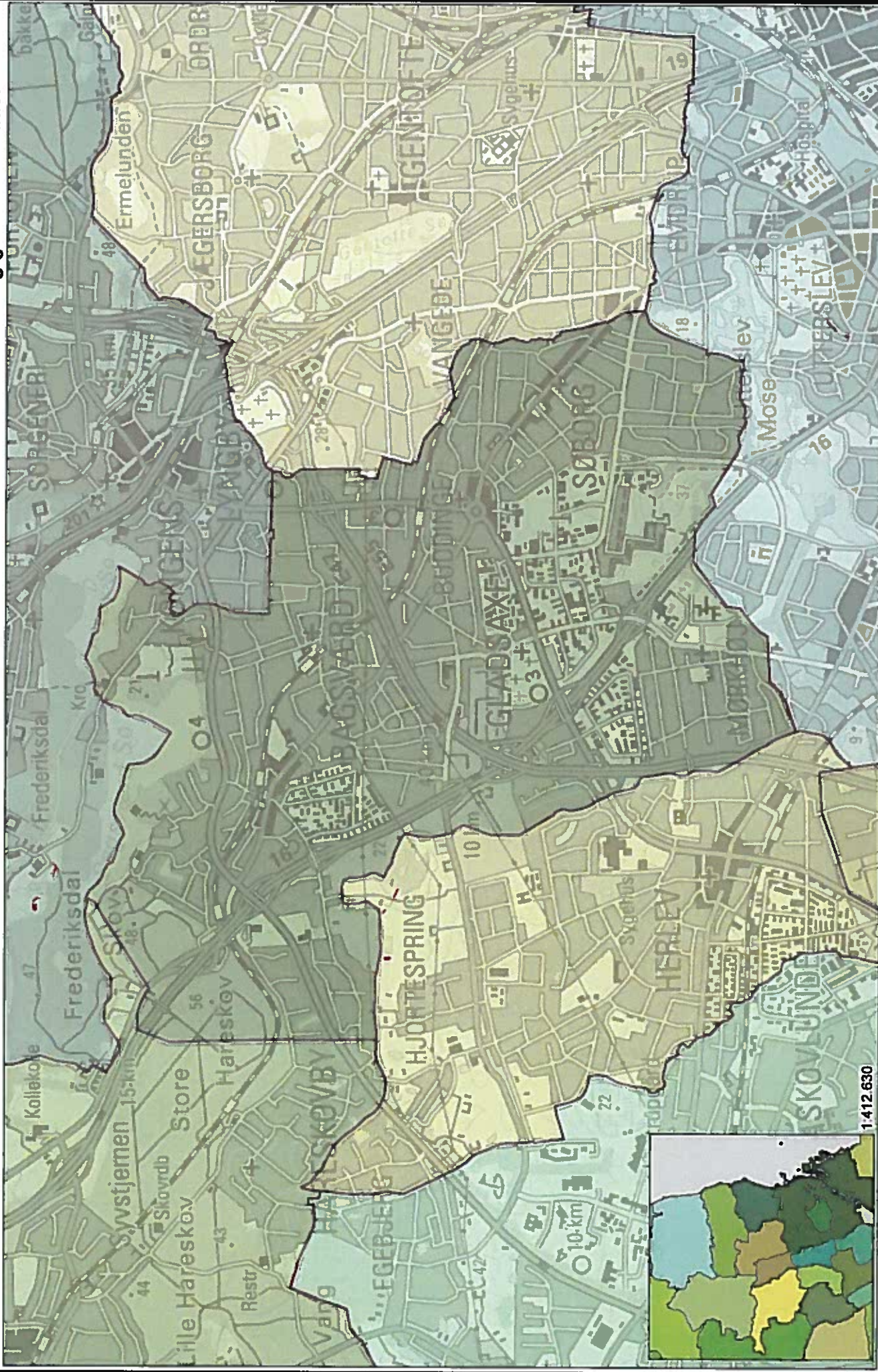

1412.630

1.31.831

Glostrup Kommune

Fællesmængde af støtteberettiget landbrugsareal
randzoner- og §3 tørre områder

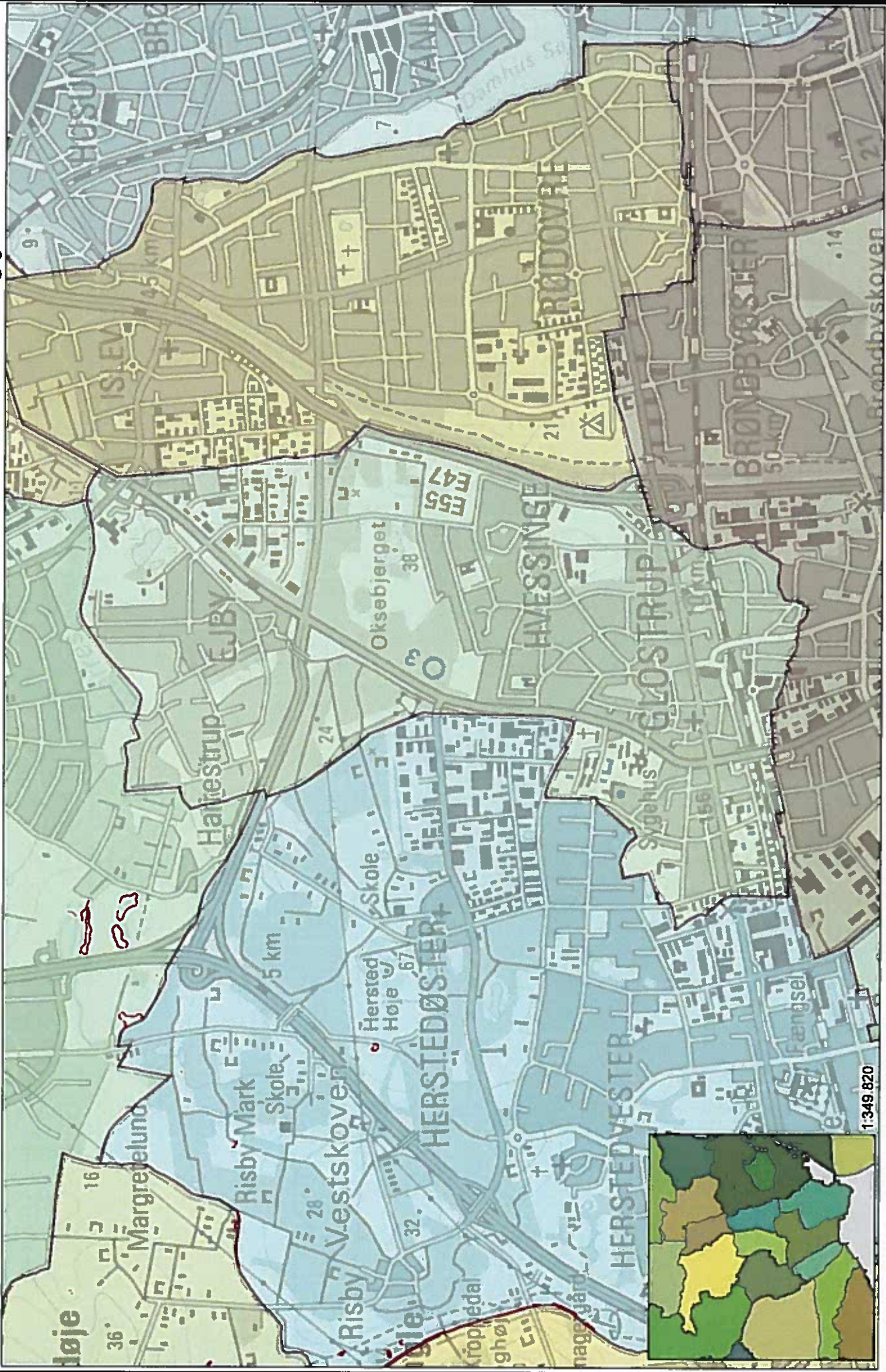

1:349.820

1:27.070

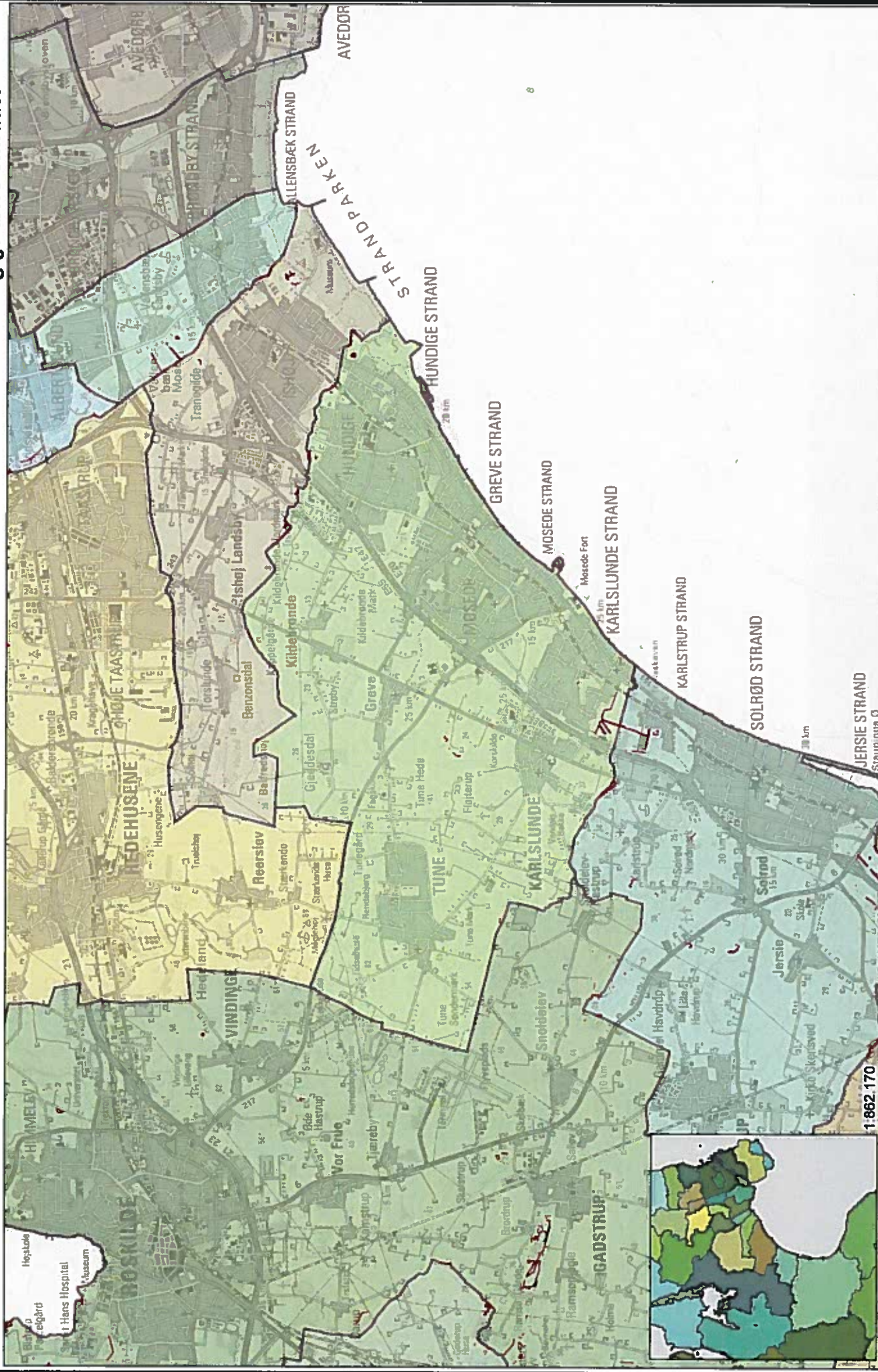

Gribskov Kommune

Fællesmængde af støtteberettiget landbrugsareal randzoner- og §3 tørre områder

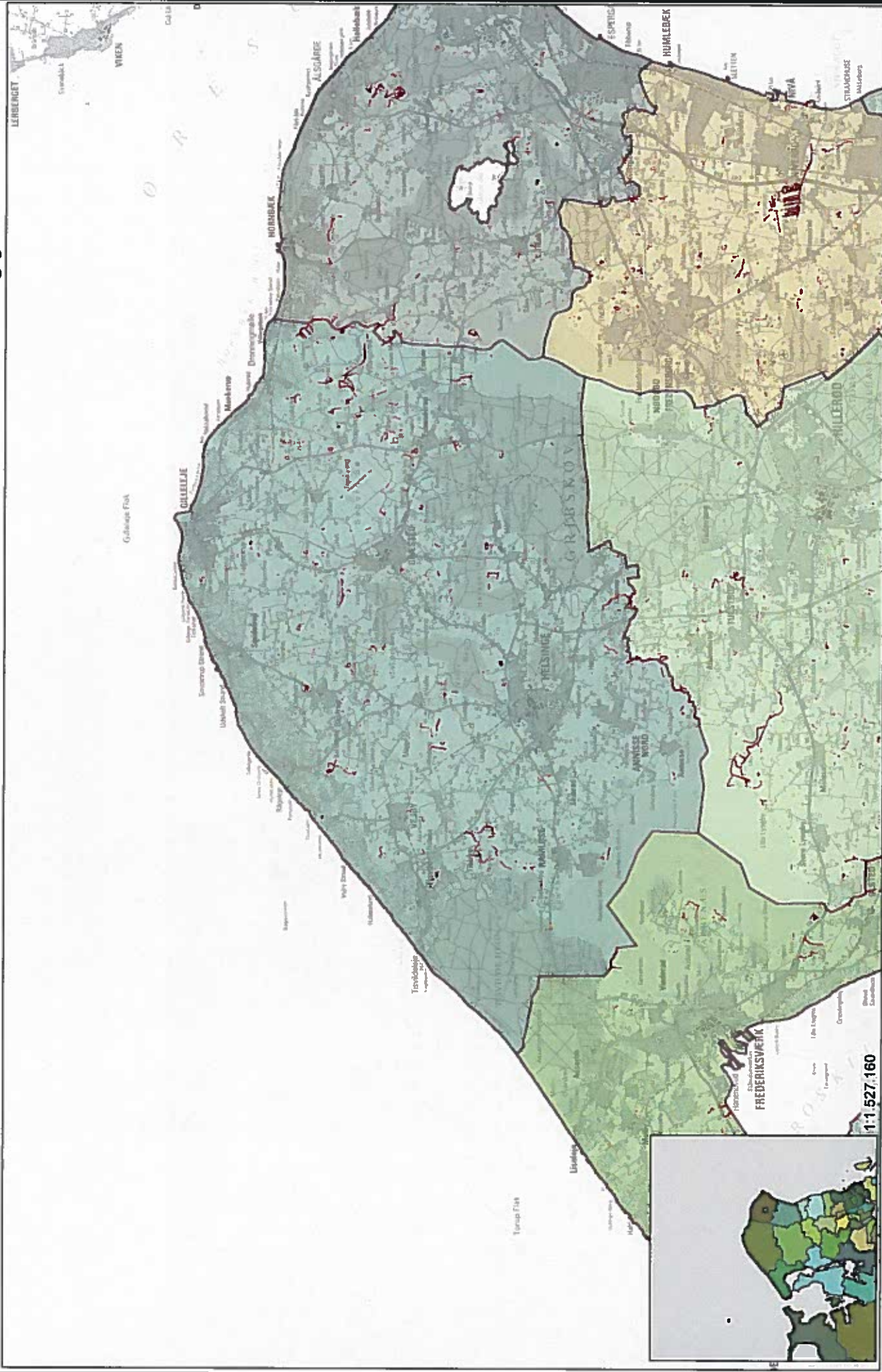

Guldborgsund Kommune

Fællesmængde af støtteberettiget landbrugsareal randzoner- og §3 tørre områder

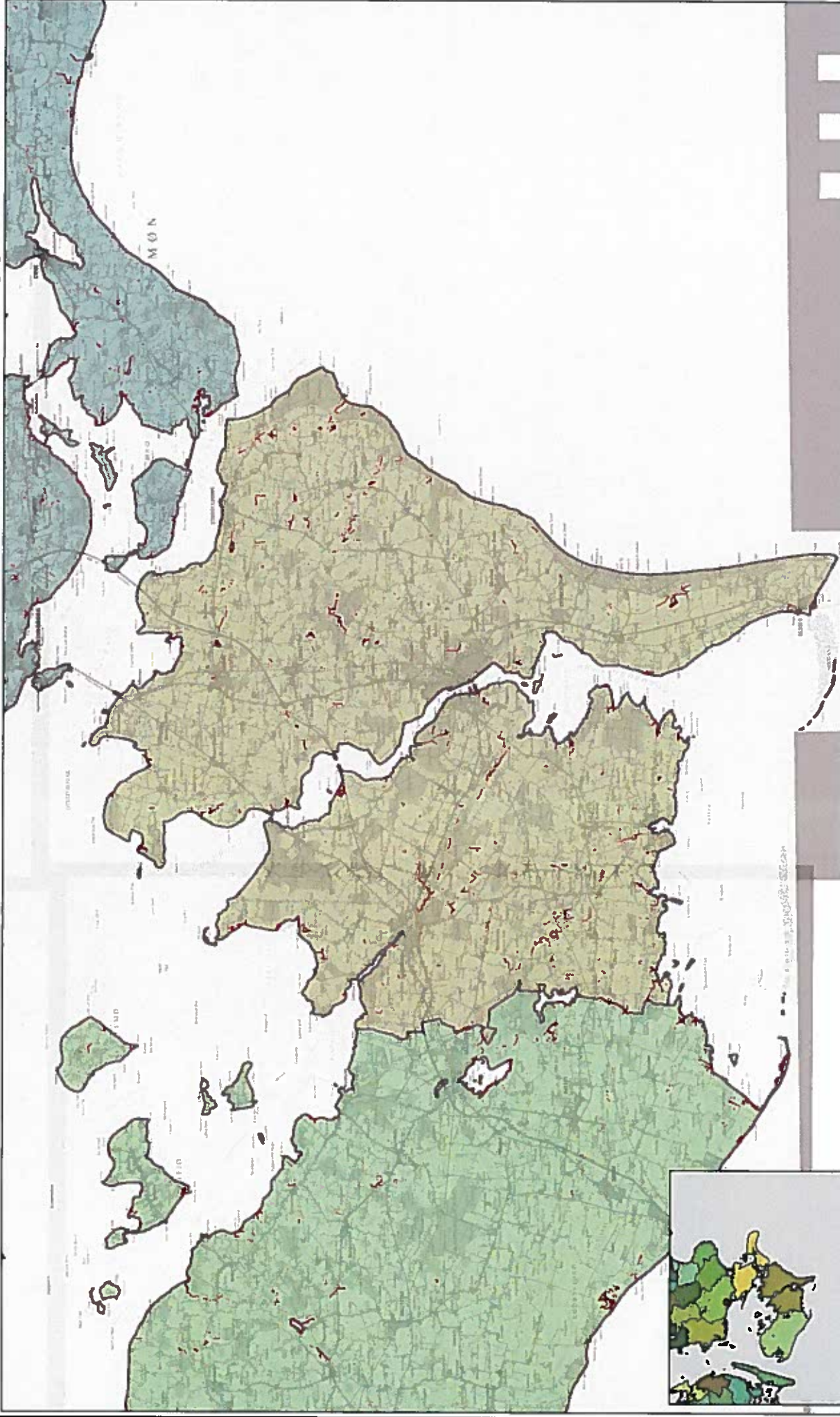

12.774.910

Haderslev Kommune

Fællesmængde af støtteberettiget landbrugsareal
randzoner- og §3 tørre områder

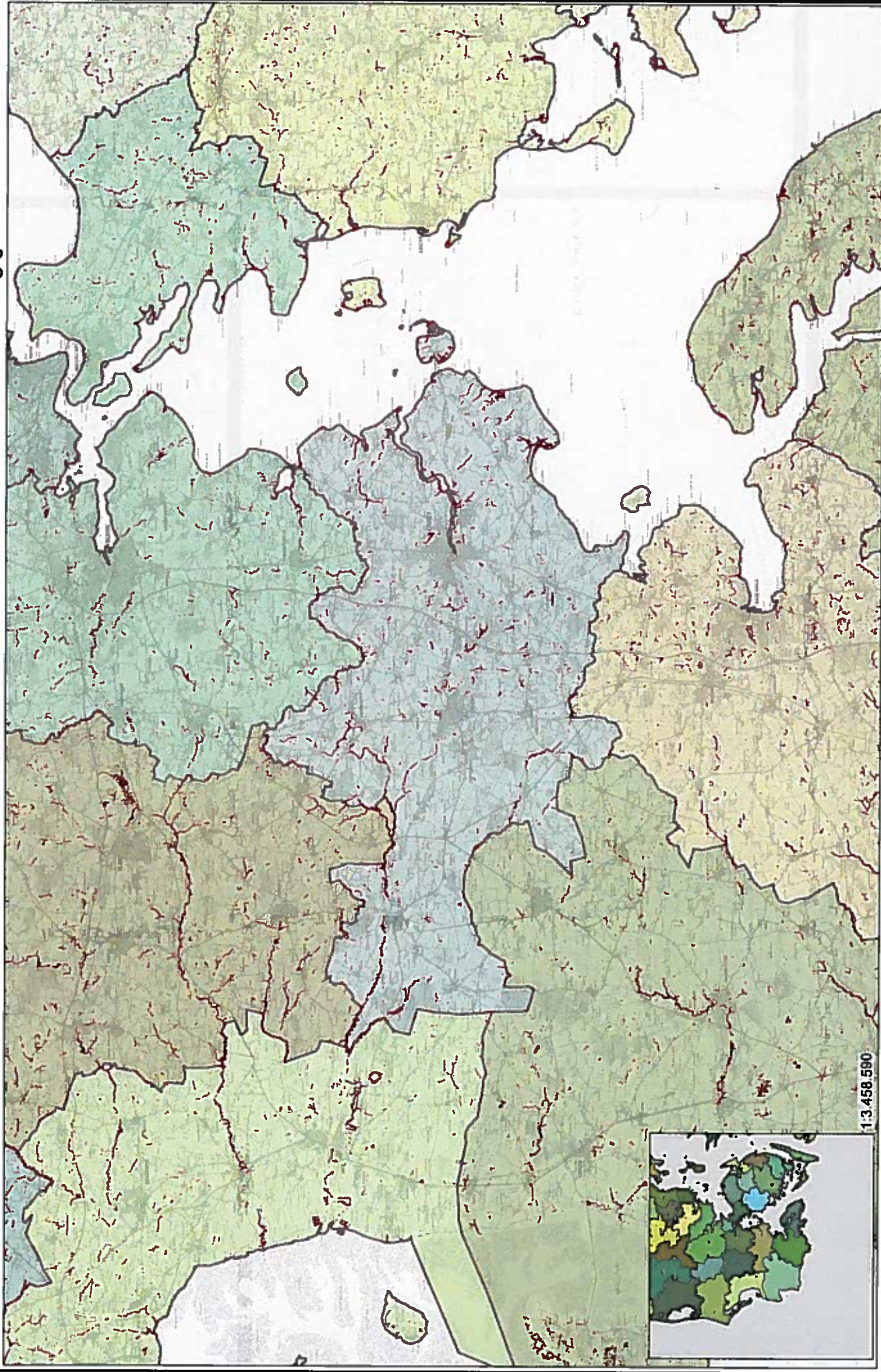

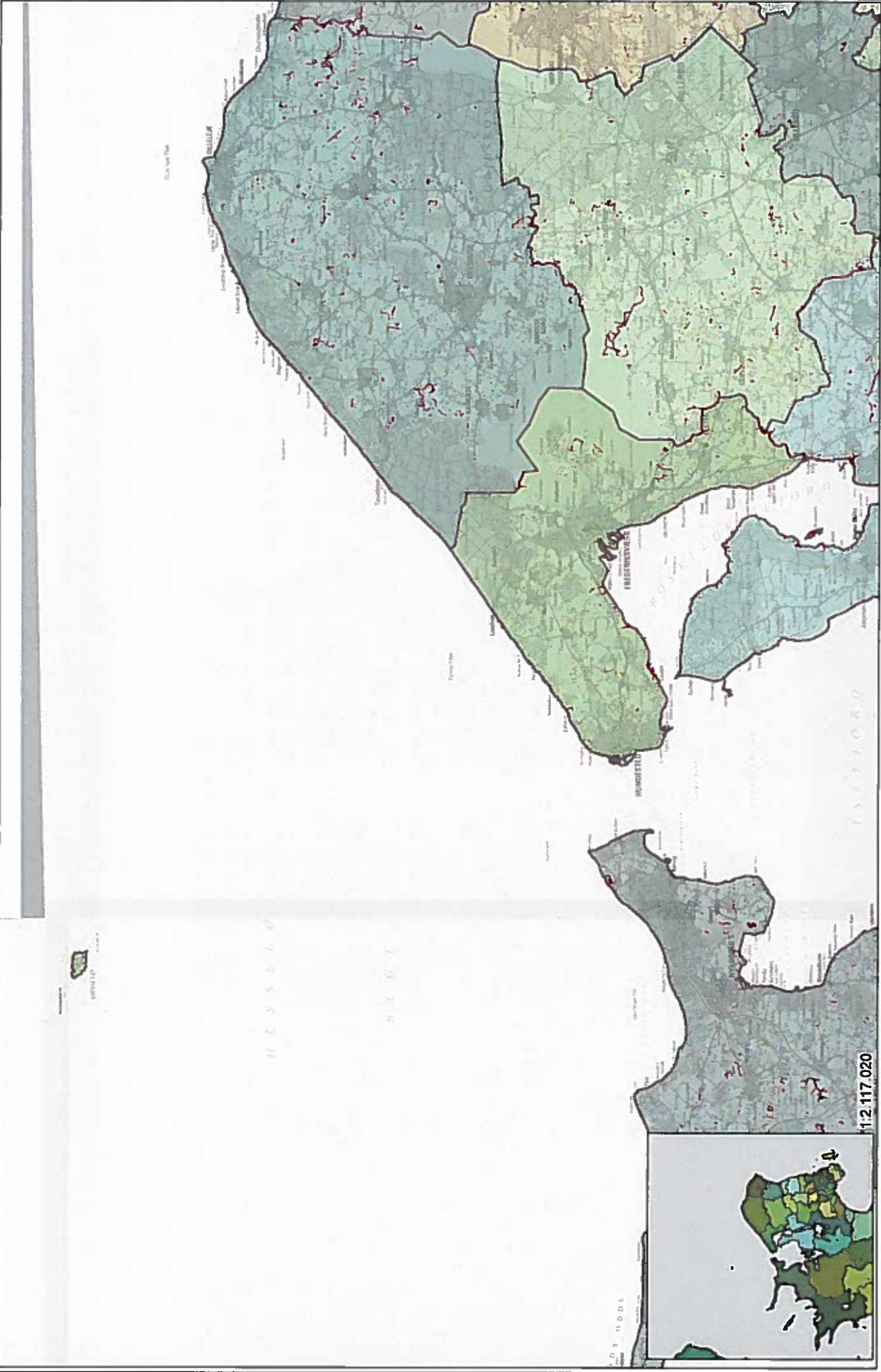

Hedensted Kommune

Fællesmængde af støtteberettiget landbrugsareal
randzoner- og §3 tørre områder

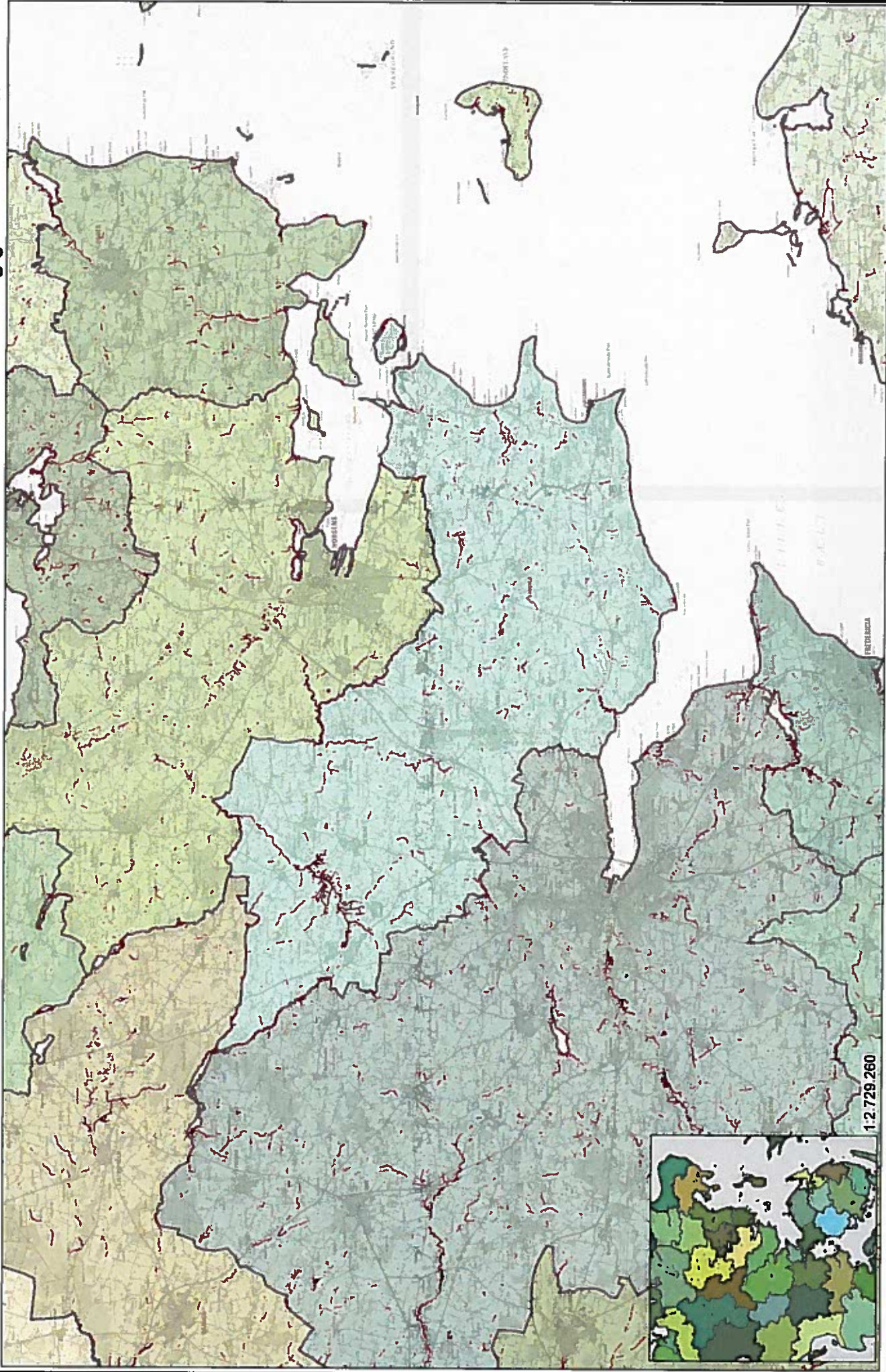

1:2.729.260

1:210.517

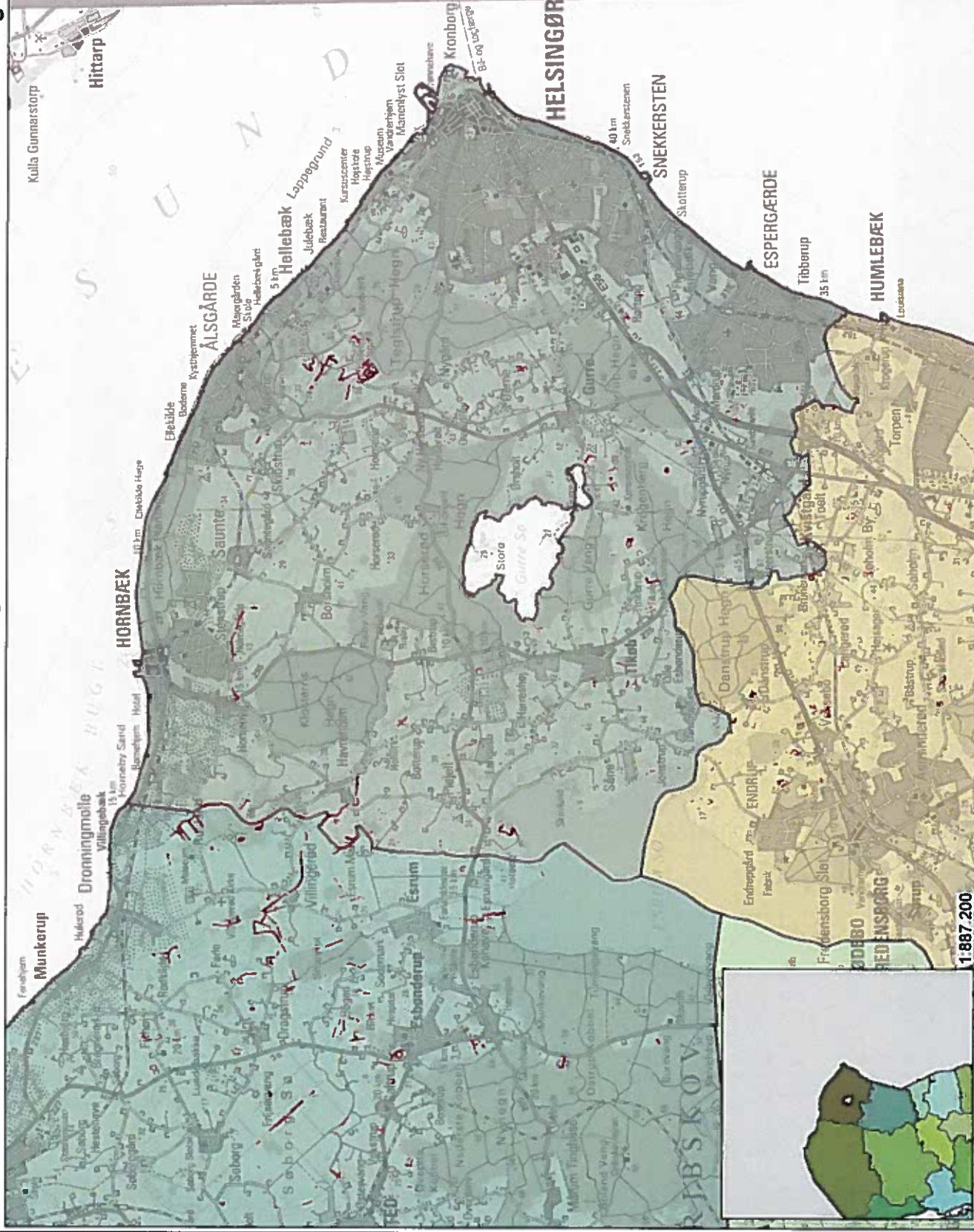

Herlev Kommune

Fællesmængde af støtteberettiget landbrugsareal
randzoner- og §3 tørre områder



Herning Kommune

Fællesmængde af støtteberettiget landbrugsareal
randzoner- og §3 tørre områder

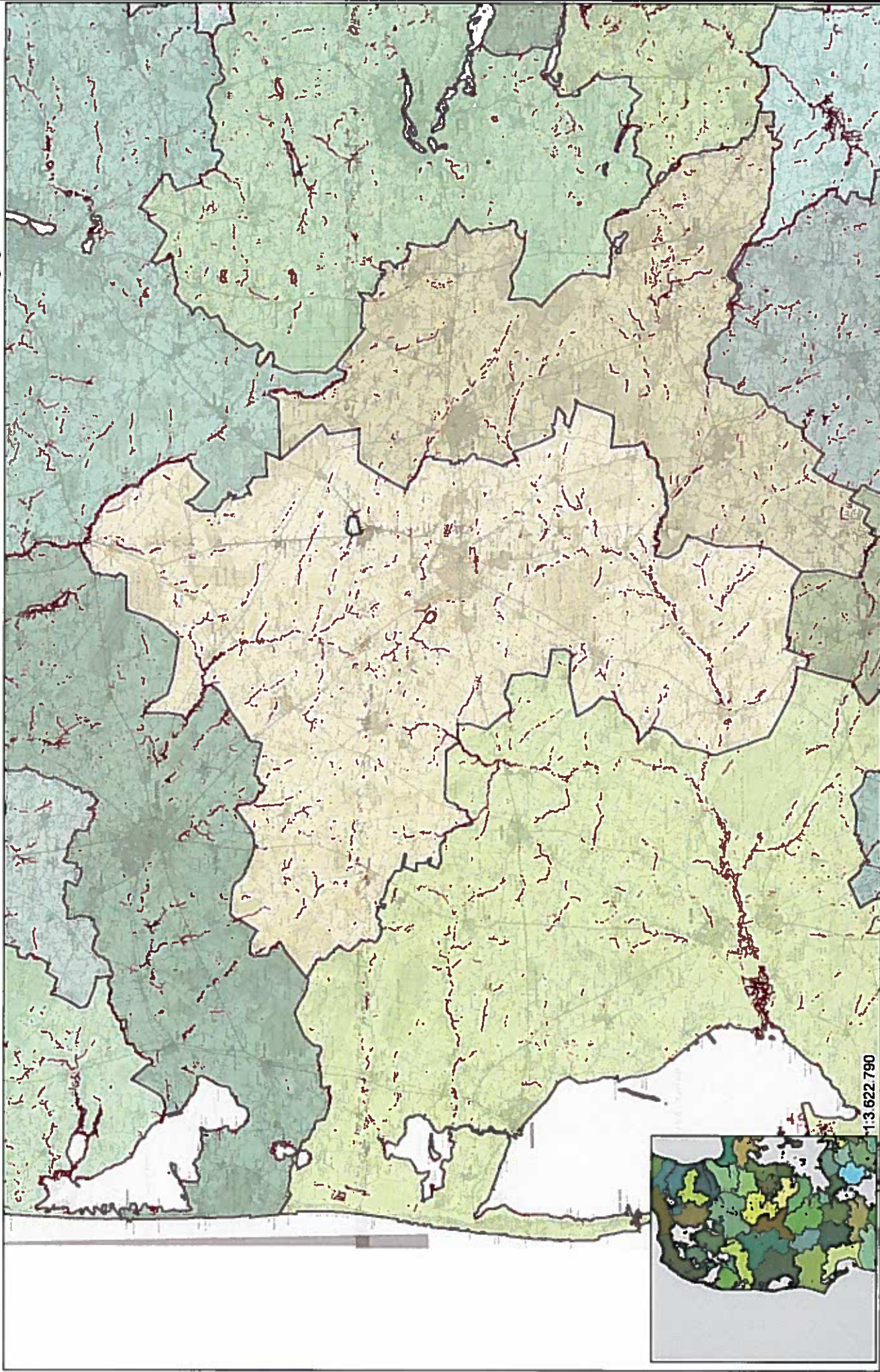

1:3 622 790

1:279 201

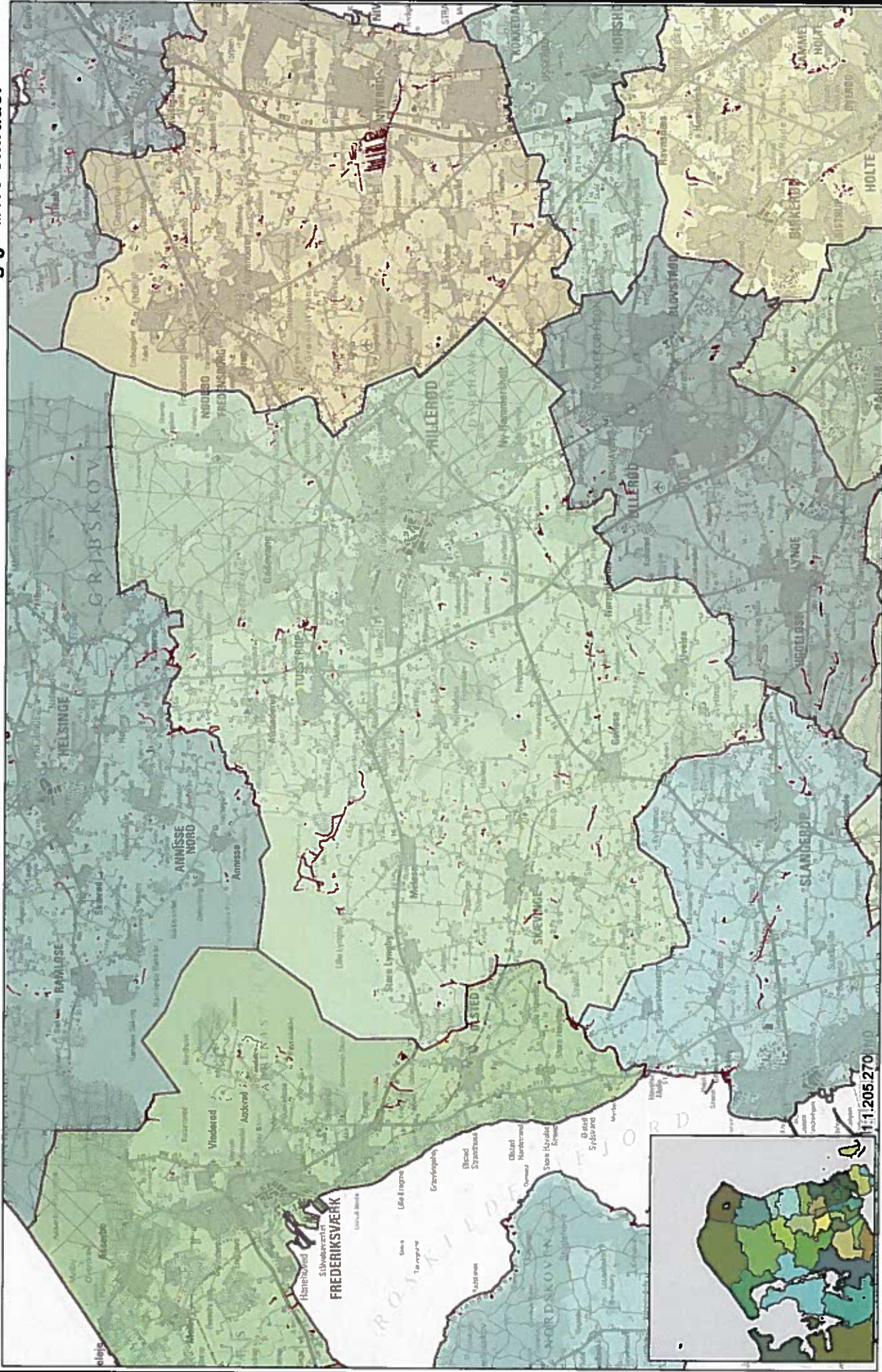

1:1205270

Hjørring Kommune

Fællesmængde af støtteberettiget landbrugsareal
randzoner- og §3 tørre områder

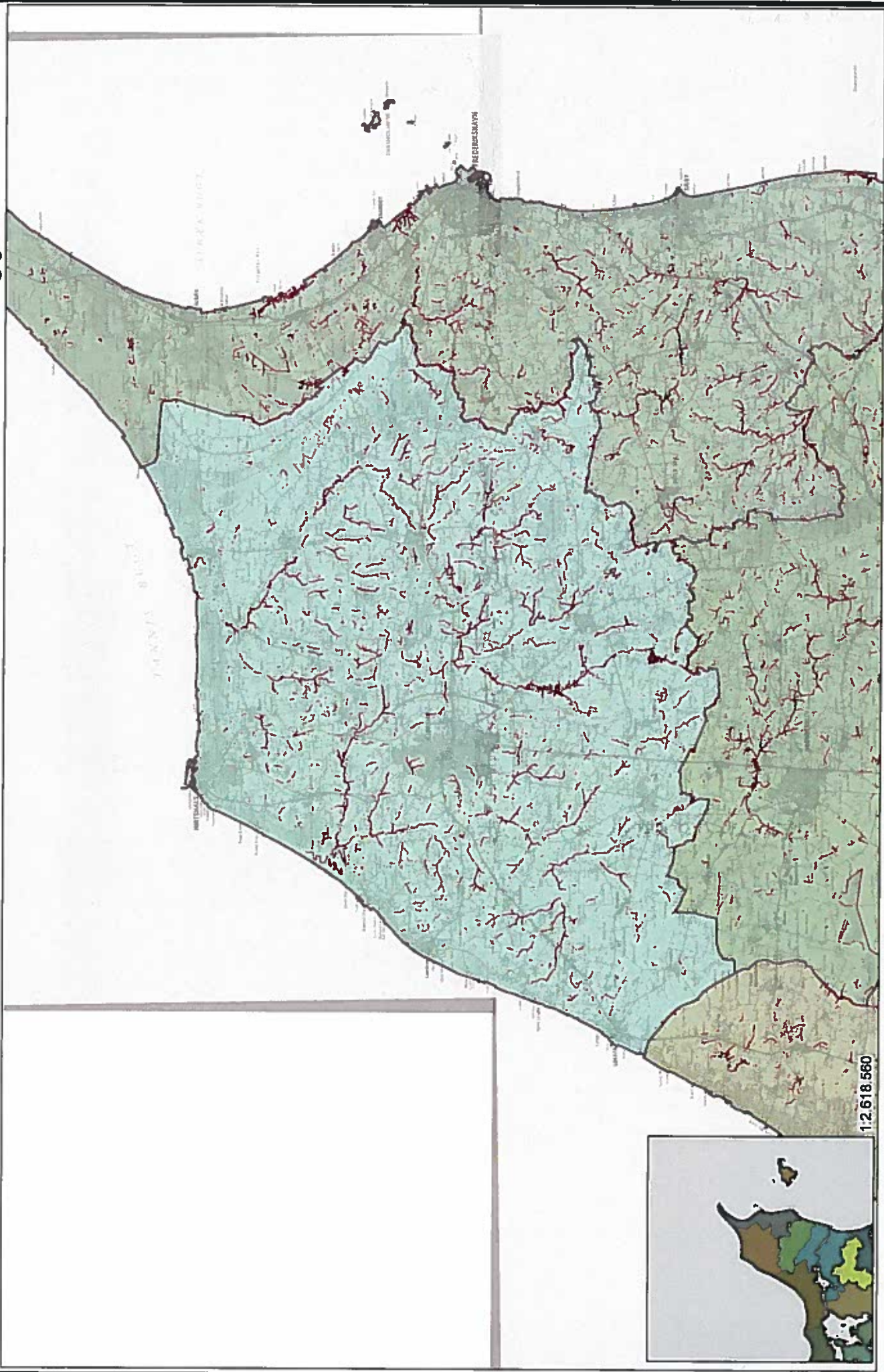

1:2.618.560

Holbæk Kommune

Fællesmængde af støtteberettiget landbrugsareal
randzoner- og §3 tørre områder

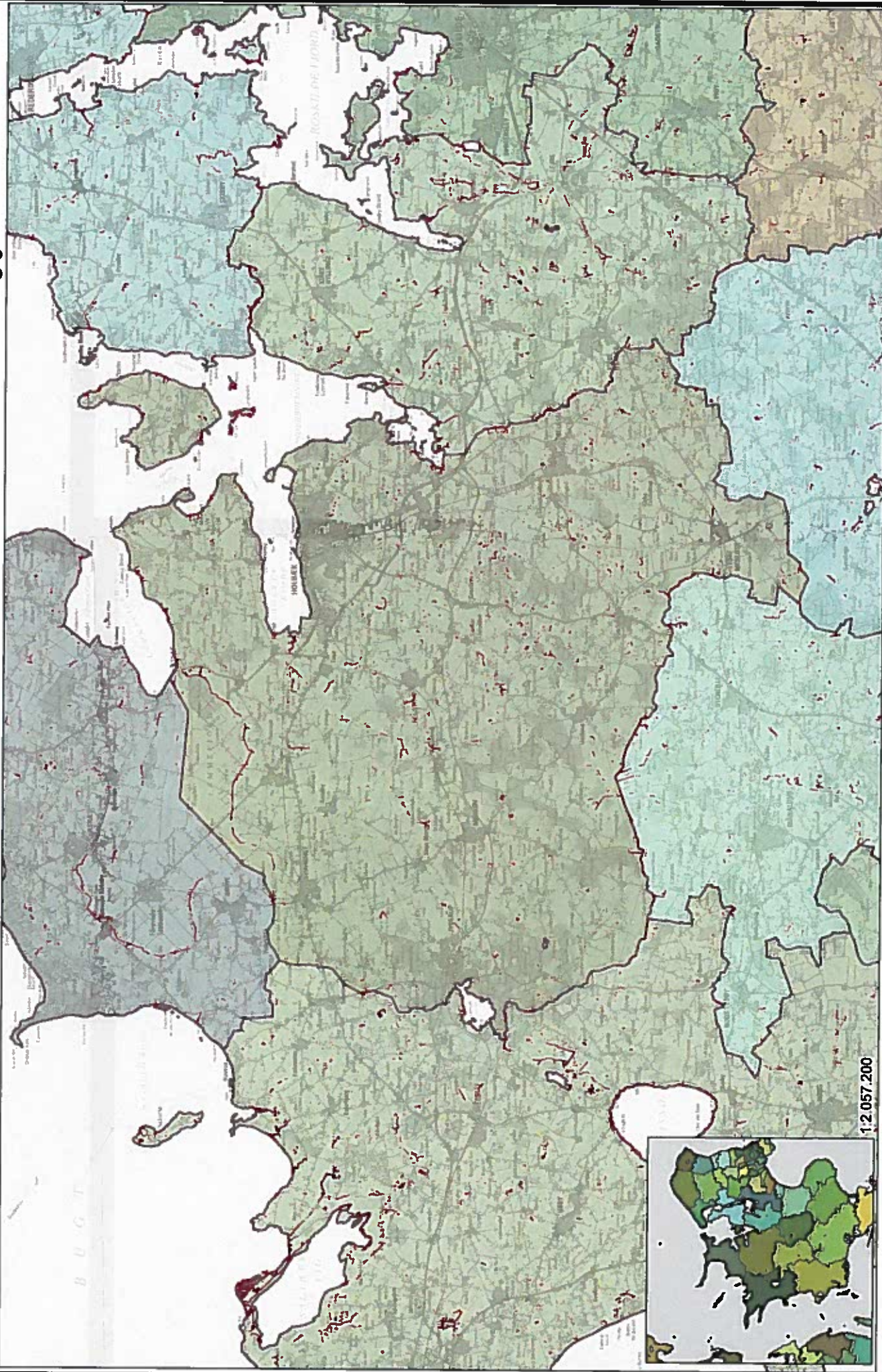

1:205.200

Holstebro Kommune

Fællesmængde af støtteberettiget landbrugsareal
randzoner- og §3 tørre områder

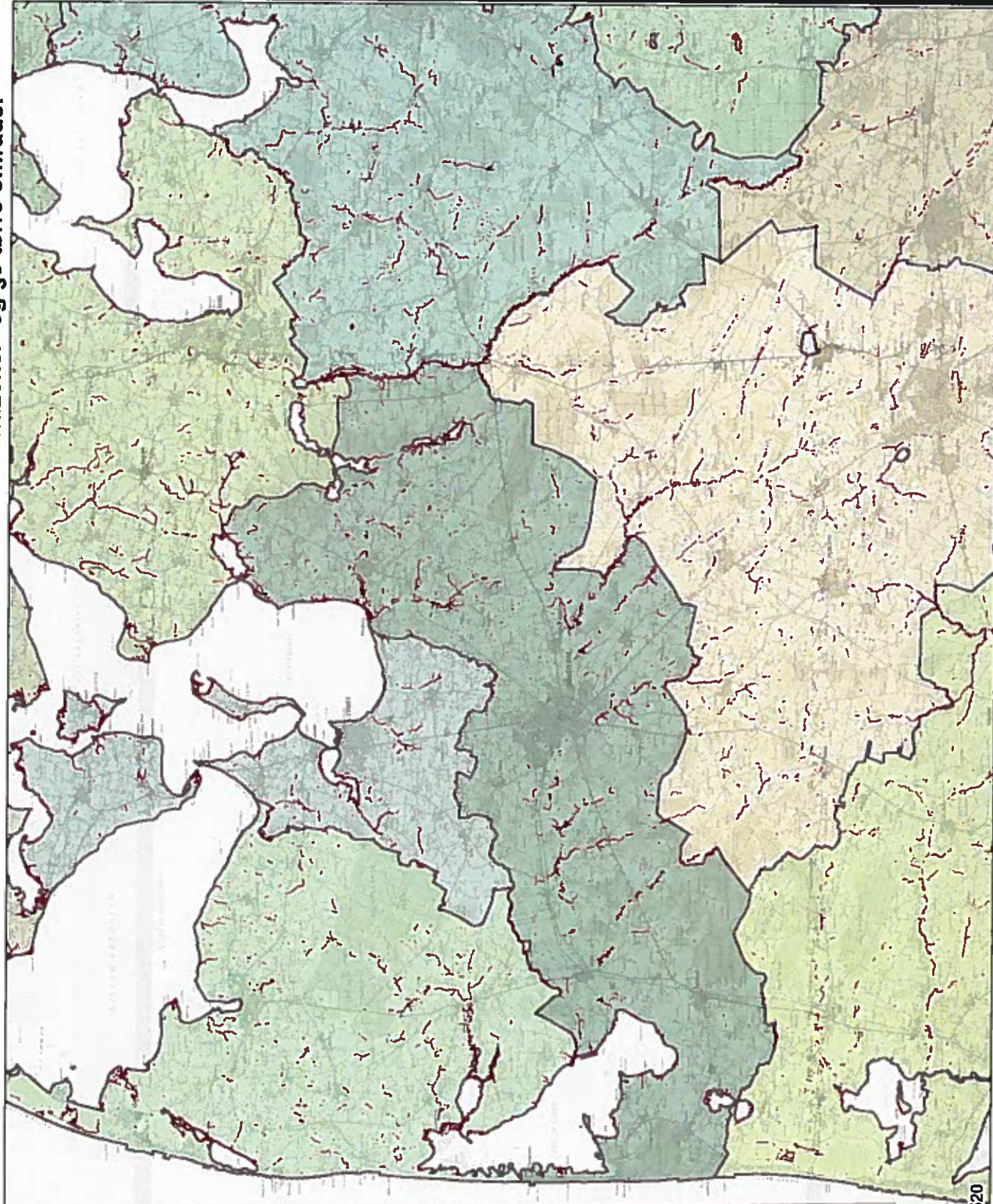

1:3 346 520

1:258 230

Horsens Kommune

Fællesmængde af støtteberettiget landbrugsareal
randzoner- og §3 tørre områder

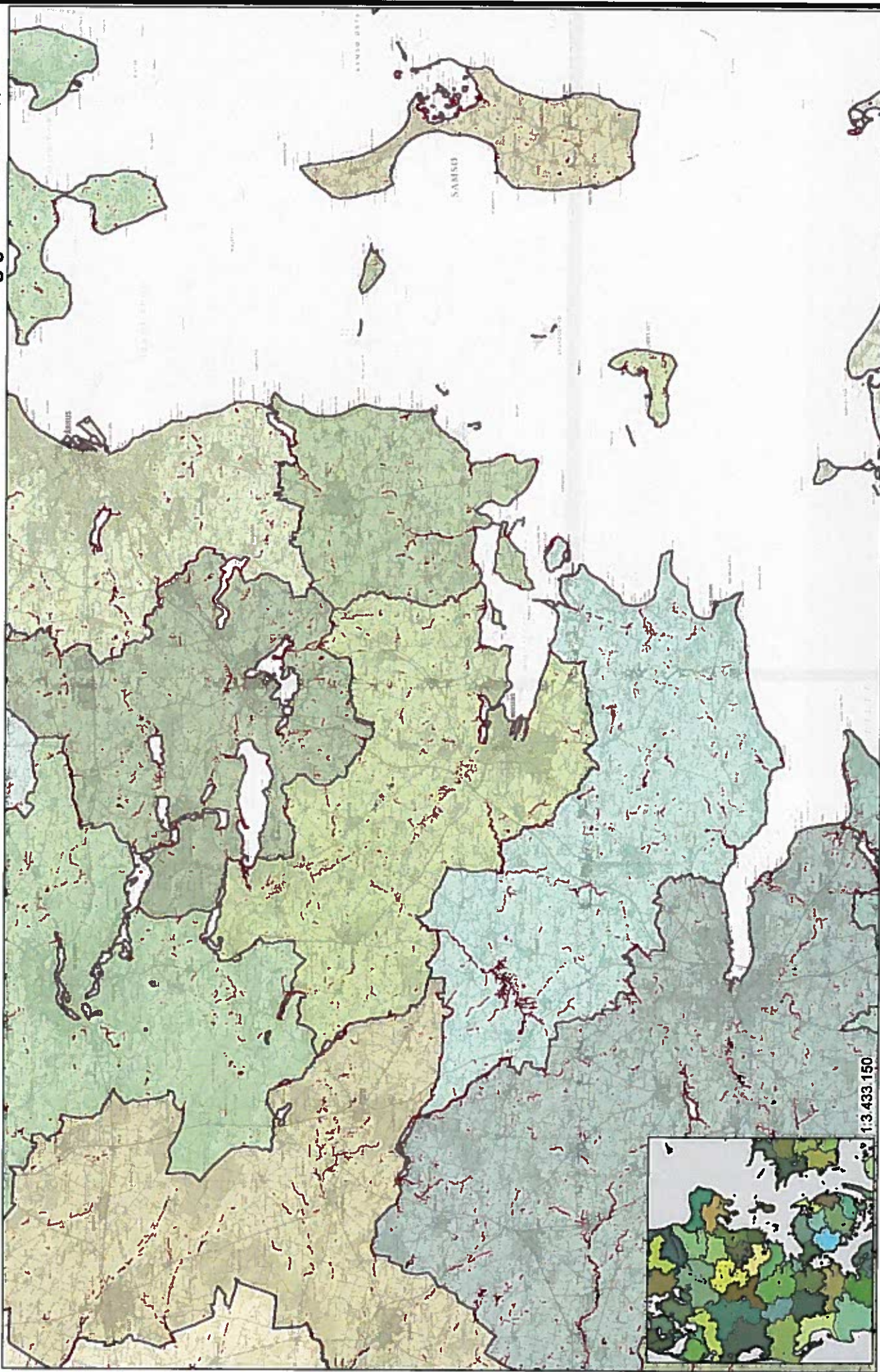

1:3.433.150