



Ansøgningsskema

Dette ansøgningsskema benyttes ved ansøgning om tilladelse til etablering eller reovering af kystbeskyttelse.

Eventuelle spørgsmål til ansøgningsskema og vejledning rettes til Kystdirektoratet på tlf. 99636363 eller via email: kdi@kyst.dk.

Bemærk:

En ansøgning om tilladelse til kystbeskyttelse kan først behandles, når alle nødvendige oplysninger foreligger.

Til Kystdirektoratets notater:

Dato for modtagelse:	_____	Journal nr.:	_____
Type kystbeskyttelse:	_____	Sagsbehandler:	_____

A. Oplysninger om ejeren af den matrikel, hvor kystbeskyttelsen etableres

Navn Grundejerforeningen Nørlev strand af 1986 / V. Formand Anders Kold Ruskjær.		
Adresse Voldbyholt 20		
Lokalt stednavn	Postnr. 8450	By Hammel
Telefon nr. 86960333	Mobil nr. 22608879	E-mail Anders.kold.ruskjær@seb.dk

B. Evt. repræsentant (entreprenør, rådgiver eller lignende)

Navn VG Entreprenør A/S		
Adresse Rugmarken 8		
Lokalt stednavn Nørlem	Postnr. 7620 Lemvig	By Lemvig
Telefon nr. 96640910	Mobil nr. 20166658	E-mail nc@vg-entreprenor.dk



C. Anlæggets placering

Adresse Nørlev Strand		
Postnr. 9800	By Hjørring	Kommune Hjørring
Matrikel nr. 57d,57cc, 57cd, 57f, 57c, 57e, 57cu, 57b, 57e, 74d,74c, 74b, 74f, 92b		Ejerlav Skallerup præstegård, Skallerup.

D. Type kystbeskyttelse

Angiv ved krydsmarkering hvilke(n) type(r) kystbeskyttelse, der søges tilladelse til:

<input checked="" type="checkbox"/> Skræntfodsbeskyttelse	Omfatter ansøgningen flere matrikler, eller er der flere ejendomme på samme matrikel?
<input type="checkbox"/> Dige	
<input type="checkbox"/> Høfde	<input checked="" type="checkbox"/> Ja <input type="checkbox"/> Nej
<input type="checkbox"/> Bølgebryder	
<input type="checkbox"/> Sandfodring	
<input type="checkbox"/> Andet (beskriv):	Hvis Ja, og hvis disse matrikler eller ejendomme ikke har samme ejer, skal ansøgningen vedlægges samtykkeerklæringer fra de øvrige ejere.

E. Hvad søges der om tilladelse til?

<input checked="" type="checkbox"/> Etablering af ny kystbeskyttelse	Eksisterer der allerede kystbeskyttelse på matriklen?
<input type="checkbox"/> Genopbygning af anlæg til oprindelig stand	<input type="checkbox"/> Ja <input checked="" type="checkbox"/> Nej
<input type="checkbox"/> Forstærkning / renovering af anlæg	Hvis ja
<input type="checkbox"/> Fjernelse af eksisterende anlæg *)	Dok. nr. for en evt. tilladelse: _____
*) Er der alene tale om fjernelse af et eksisterende anlæg, er en forudgående tilladelse ikke nødvendig.	Eller:
	Dato for etablering af anlægget: _____

F. Sandsynliggør at der er behov for kystbeskyttelse

Kan evt. uddybes i bilag

Ved de sidste storme, den sidste i oktober måned 2009, har der været en betydelig tilbage rykning af skrænt foden (klitten) ,hvilket gør at de sommerhuse der ligger i første række er kommet alarmerende tæt på kanten.

G. Beskrivelse af anlæggets opbygning

Kan evt. uddybes i bilag

Bemærk: Nødvendige bilag skal også vedlægges, se rubrik "J"

Der laves en skræntfodssikring startende i kote - 0,5 m. til + 3,5 m. med en anlæg 2. Der udgraves og profileres, for fibertex, efterfølgende et lag ral / paksten. Afslutningsvis ligger der 2 lag 300 - 1000 kg. dæksten med en densitet på over 3 ton / m³ . Skråningsbeskyttelsen vil følge den eksisterende klitskråning. I alt ca. 300 lbm.

H. Hvordan påvirkes offentlighedens adgang til og langs kysten af anlæggets opførelse

Kan evt. uddybes i bilag

I kraft af en bred forstrand, giver det ingen problemer for færdsel langs stranden. Der er ingen adgang / tilgang til stranden på strækningen, idet der er en forholdsvis høj skrænt. Der er adgangsvej i den nordlige ende som ikke vil blive berørt af anlægget.



I. Andre oplysninger (med relevans for ansøgningen)

Beregning af stenstørrelse og type, foretaget af A1 Consult.

J. Nødvendige bilag

Liste over evt. vedlagte bilag

Følgende bilag skal vedlægges

- Matrikelkort med angivelse af afstand fra kystlinje til bebyggelse, kystbeskyttelsens længde mv.
- Målsatte snittegninger, der gør rede for konstruktionen, dens opbygning samt materialevalg
- Samtykkeerklæring(er) - hvis kystbeskyttelsen strækker sig over flere matrikler med forskellige ejere, eller hvis ansøger repræsenteres af rådgiver / entreprenør

Andet relevant materiale:

(f. eks. fotos, der viser den aktuelle kyststrækning)

- Hvilket: Der er vedlagt fotos, taget d. 12/11 2009

K. Offentliggørelse af oplysninger

Ansøger giver ved underskrift tilladelse til, at oplysninger fra punkterne C-L må offentliggøres på Kystdirektoratets hjemmeside www.kyst.dk. I henhold til persondataloven vil personfølsomme oplysninger, eller andre oplysninger friholdt for aktindsigt, uanset denne accept ikke blive offentliggjort.

Dato

19 November 2009

Underskrift

L. Erklæring og underskrift

Undertegnede ansøger erklærer, at oplysninger, der står i ansøgningen, er i overensstemmelse med de faktiske forhold.

Dato

19 november 2009

Fulde Navn (benyt blokbogstaver)

Anders Kold Ruskjær

Underskrift

Ansøgningen sendes med post til:

Kystdirektoratet
Højbovej 1
Postboks 100
7620 Lemvig

Eller via E-mail

kdi@kyst.dk











VG Entreprenør A/S

Att.: Mads Marling



A1 Consult
Torvegade 12C.2 • 8900 Randers

Tlf 8641 8410
E-mail info@a1consult.dk
Web www.a1consult.dk
CVR 30495918

5.november 2009

Stenkastning ved Nørlev strand

Med udgangspunkt i den tilsendte snittegning T-01 (30-10-2009) er lavet en dimensionering af stenkastningen, med følgende forudsætninger:

Middelvandstand	$h = 2,5m$
Højvande	$2,5m + 1,5m = 4m$
Signifikant bølgehøjde	$H_s = 0,6 \cdot (h + 1,5m) = 2,4m$
Bølgeperiode	$T = 14,3 \sqrt{H_s / g} = 7,0s$
Stendensitet	$2700 \frac{kg}{m^3}$
Hældning	1:2 (Stendensitet 3100kg/m ³)
Hældning	1:2,5 (Stendensitet 2700kg/m ³)
Herfra fås følgende:	
Stenstørrelser:	
Dækstenslag	300-1000 kg, middelvægt 650 kg
Filterlag	100-300 mm
Geometri:	
Tykkelse af Dækstenslag	1,3 m
Tykkelse af filterlag	0,5m

(Tykkelsen af filterlaget er valgt i henhold til minimumskravet i Coastal Engineering Manual. Har I erfaringer for mindre filterlag er det op til jer at vælge dette)

Tåens bredde øges til 1,3 m, svarende til 2 x stendiameter.
Dækstenslaget fortsættes ved tåen så der lukkes af til filterlaget.

Med venlig hilsen
A1 Consult



Ulrik Jørgensen
Indehaver

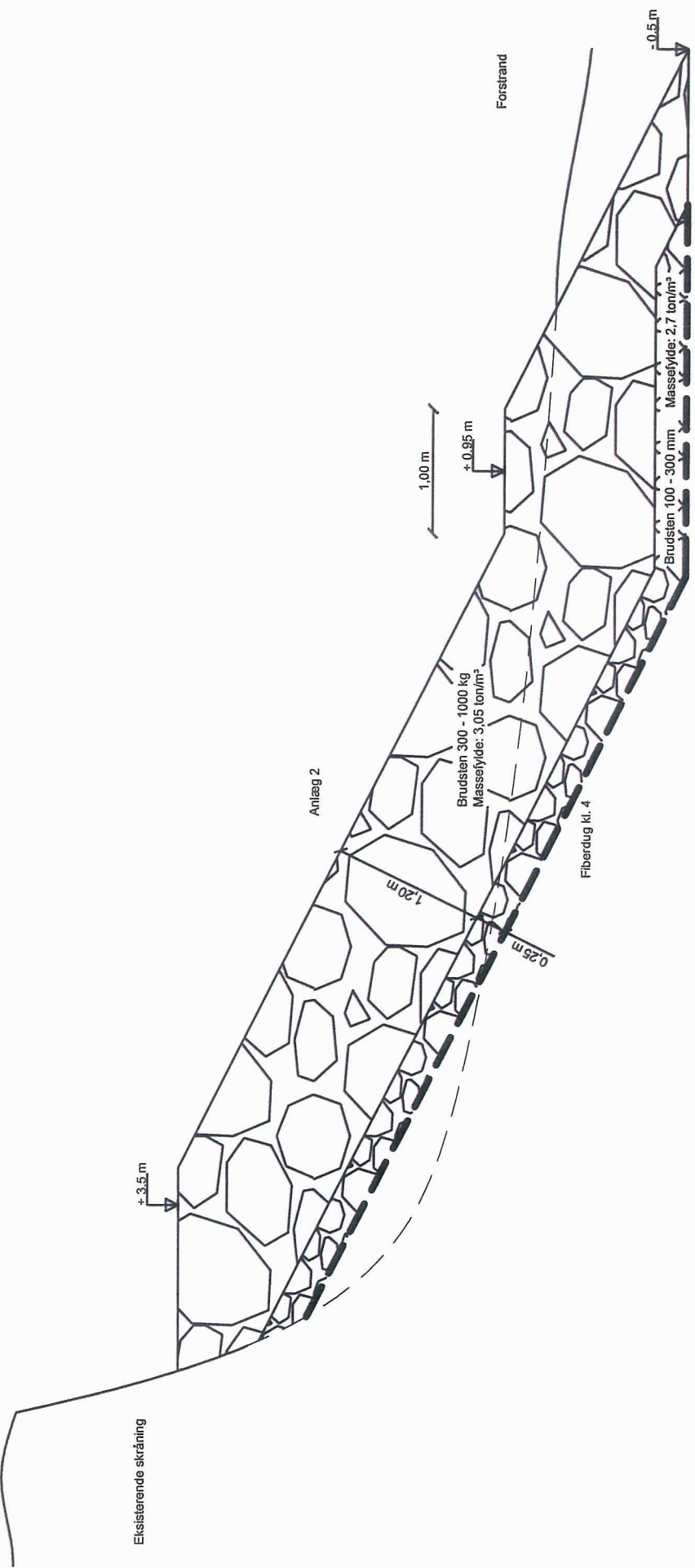

www.vg-entreprenør.dk



ENTREPRENØR A/S

Bygherre:	Nørlev Kystsikringslag	Date:	30-10-2009
Projekt:	Skråningsbeskyttelse ved Nørlev Strand	Revisionsnr:	3
Tegning:	Princip snit	Revisionsdato:	19-11-2009
Tegnet af:	Mads Marling	Mål:	1:50
		Tegningsnr:	T-01

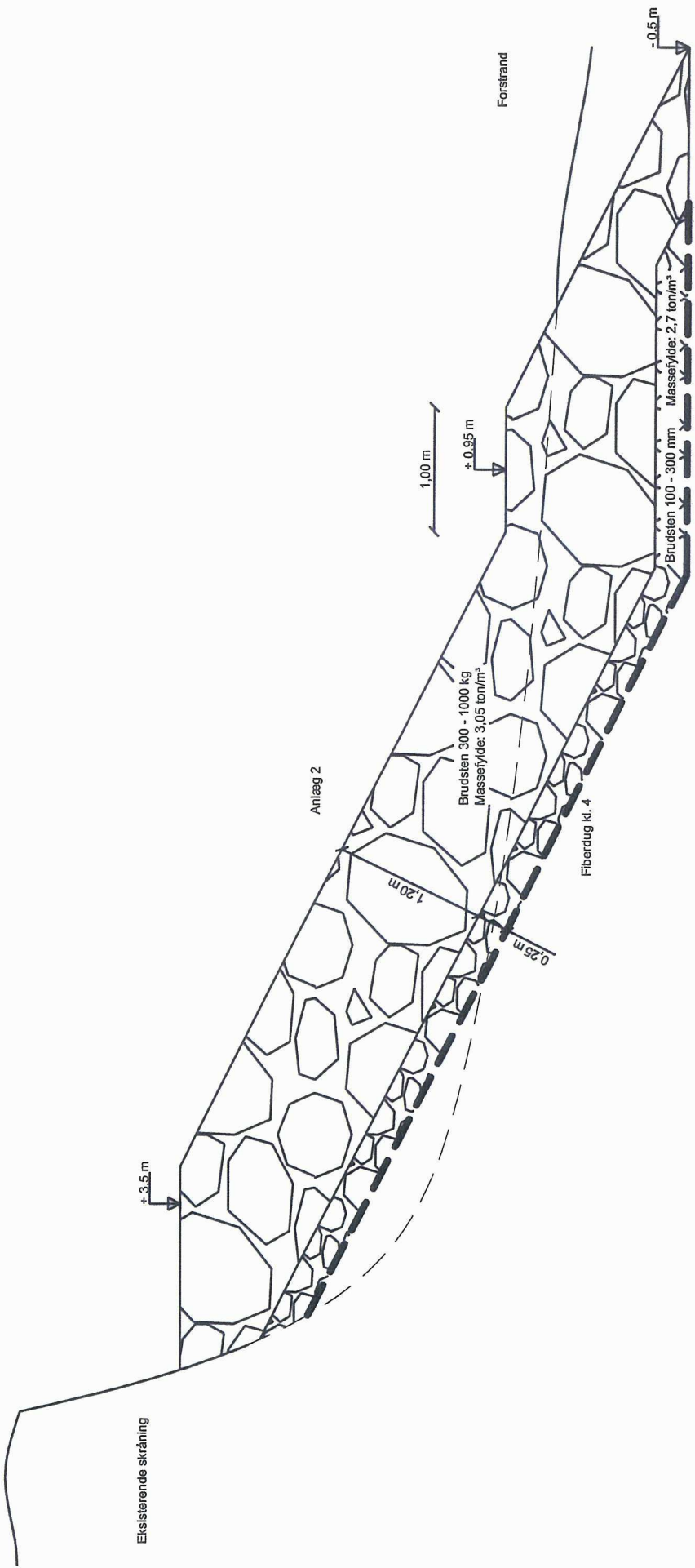

www.vg-entreprenør.dk

VG		ENTREPRENØR A/S	
Bygherre:	Nørlev Kystsikringslag	Dato:	30-10-2009
Projekt:	Skråningsbeskyttelse ved Nørlev Strand	Revisionsnr:	3
Tegning:	Princip snit	Revisionsdato:	19-11-2009
Tegnet af:	Mads Marling	Tegningsnr.:	T-01
		Mål:	1:50

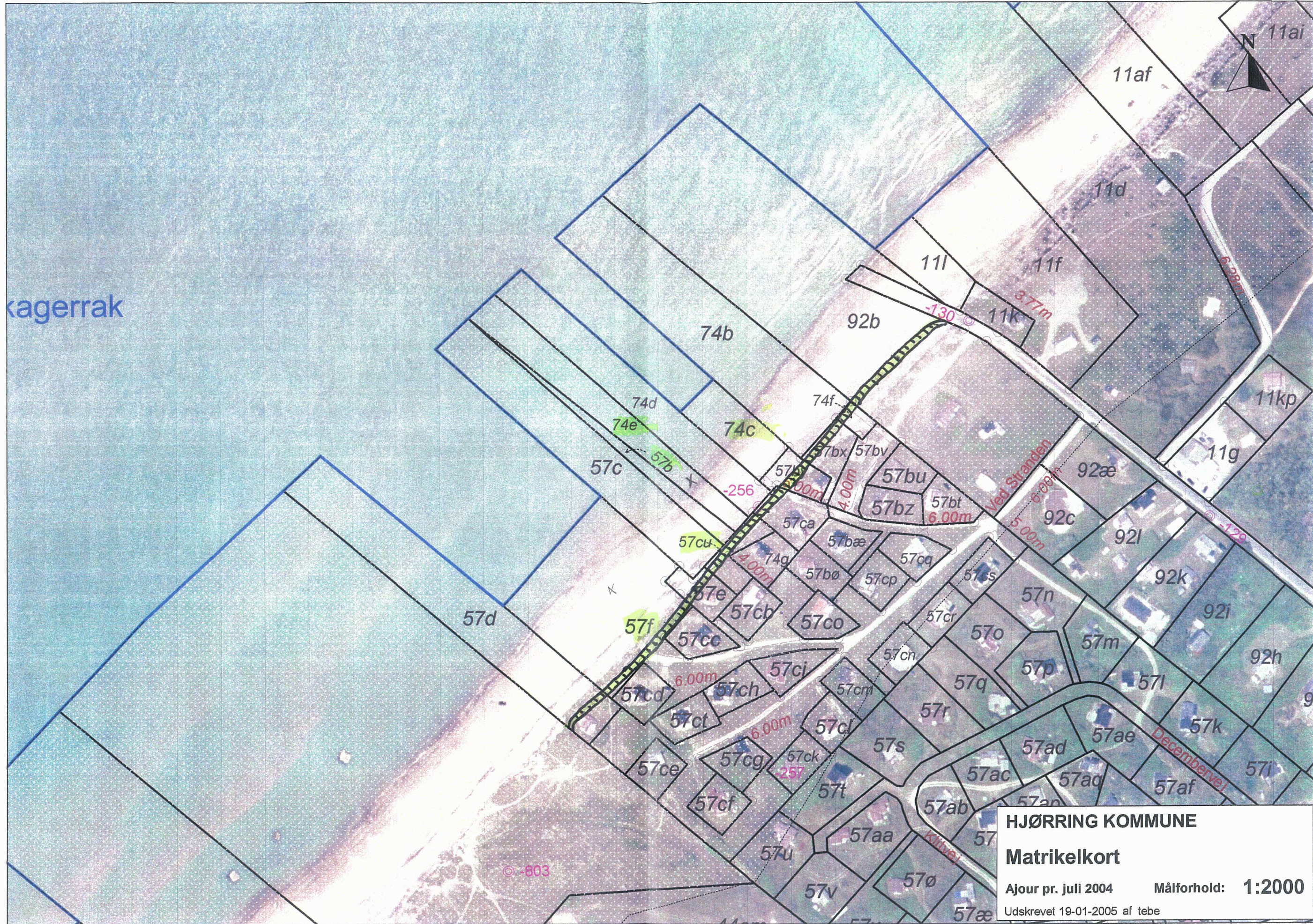

Kragerrak

HJØRRING KOMMUNE
Matrikelkort
 Ajour pr. juli 2004 Målforhold: **1:2000**
 Udskrevet 19-01-2005 af tebe

© -803



11ai

11af

11d

11i

11f

3.77m

74b

92b

-1.30

4.00m

74d

74e

74c

57c

57b

57bx

57bv

57bu

57bz

57bt

6.00m

57ca

57bæ

57cq

57e

57cb

57co

57bø

57cp

57cc

57ci

57cm

57cr

57cs

57n

57m

92k

92i

92h

57d

57f

57cd

57ch

57ct

57cl

57cm

57q

57p

57l

57k

57i

57ce

57cg

57ck

57t

57s

57ad

57ae

57af

57cf

57cg

57ck

57u

57aa

57ab

57ac

57ad

57ae

57ce

57cf

57cg

57v

57ø

57æ

57af

57af

57af

57ab

57ac

57ad

57ae

57af

57æ

57af

57af

57af

57af

57af

57af

57af

11kp

11g

92æ

92c

92l

92k

92j

92h

57l

57k

92g

57ad

57ae

57i

57ac

57ad

57ae

57af

57ab

57ac

57ad

57ae

57æ

57af

57af

57af

57af

57af

57af

57af

57af

57af

57af

57af

57af

57af

57af

57af

57af

57af

57af

57af

57af

57af

57af

57af

57af

57af

57af

57af

57af

57af

57af

57af

57af

57af

57af

57af

57af

57af

57af

57af

57af

57af

57af

57af

57af

57af

57af

57af

57af

57af

57af

57af

57af

57af

57af

57af

57af

57af

57af

57af

57af

57af

57af

57af

57af

57af

57af

57af

57af

57af

57af

57af

57af

57af

57af

57af

57af

57af

57af

57af

57af

57af

57af

57af

57af

57af

57af

57af

57af

57af

57af

57af

57af

57af

57af

57af

57af

57af

57af

57af

57af

57af

57af

57af

57af

57af

57af

57af

57af

57af

57af

57af

57af

57af

57af

57af

57af

57af

57af

57af

57af

57af

57af

57af

57af

57af

57af

57af

57af

57af

57af

57af

57af

57af

57af

57af

57af

57af

57af

57af

57af

57af

57af

57af

57af

57af

57af

57af

57af

57af

57af

57af

57af

57af

57af

57af

57af

57af

57af

57af

57af

57af

57af

57af

57af

57af

57af

57af

57af

57af

57af

57af

57af

57af

57af

57af

57af

57af

57af

57af

57af

57af

57af

57af

57af

57af

57af

57af

57af

57af

57af

57af

57af

57af

57af

57af

57af

57af

57af

57af

57af

57af

Til nedenfor nævnte

Dato:
26.11.2009
Dokumentnr.
09/00677-2
Sagsbehandler:
Line Henriette Broen, geolog
Direkte tlf.nr.:
+45 99 63 63 03
Deres reference:

Høring vedr. ansøgning om etablering af skråningsbeskyttelse ved Nørlev Strand, Hjørring Kommune

Kystdirektoratet har modtaget vedhæftede ansøgning om tilladelse til at etablere en stenkastning over en 300 m lang strækning ved Nørlev Strand.

Kystdirektoratet behandler ansøgninger om tilladelse til etablering af kystbeskyttelse i henhold til kystbeskyttelsesloven.

Udtalelse fra andres myndigheder

Inden vi træffer afgørelse i sagen, skal vi anmode om Deres udtalelse **senest den 23. december 2009**. Såfremt vi ikke har hørt fra Dem inden da forudsætter vi, at De ingen bemærkninger har til ansøgningen.

Følgende særlige forhold gælder for projektet:

- Ejendommene er omfattet af naturbeskyttelseslovens § 3 om beskyttede naturtyper (overdrev)
- Ejendommene er omfattet af naturbeskyttelseslovens § 8 om klitfredning.

Da ansøgningen omfatter flere ejendomme, er den efter BEK nr. 1172 af 20. november 2006 om beskyttede naturtyper undtaget fra naturbeskyttelseslovens § 3 om beskyttede naturtyper og BEK nr. 1608 af 11. december 2006 om klitfredning undtaget fra naturbeskyttelseslovens § 8, stk. 1 om klitfredningslinjen.

Kystdirektoratet skal derfor varetage de hensyn, som skal tilgodeses efter naturbeskyttelsesloven, når der træffes afgørelse efter kystbeskyttelsesloven. Vi skal derfor anmode om at få oplyst, hvis De har kendskab til forhold der i den forbindelse bør indgå i vores sagsbehandling.



Vi skal gøre opmærksom på, at Kystdirektoratet ikke kan træffe afgørelse i sagen, før vi kender Hjørring Kommunes resultat af VVM-screening i henhold til BEK nr. 1335 af 6. december 2006 om vurdering af visse offentlige og private anlægs virkning på miljøet (VVM) i medfør af lov om planlægning.

Samtlige modtagere af sagen er nævnt efterfølgende:

- Miljøcenter Aalborg
- Hjørring Kommune

Med venlig hilsen

Line Henriette Broen

