

MPU-høring 6. maj 2015

Hvordan får vi mest biodiversitet for pengene?

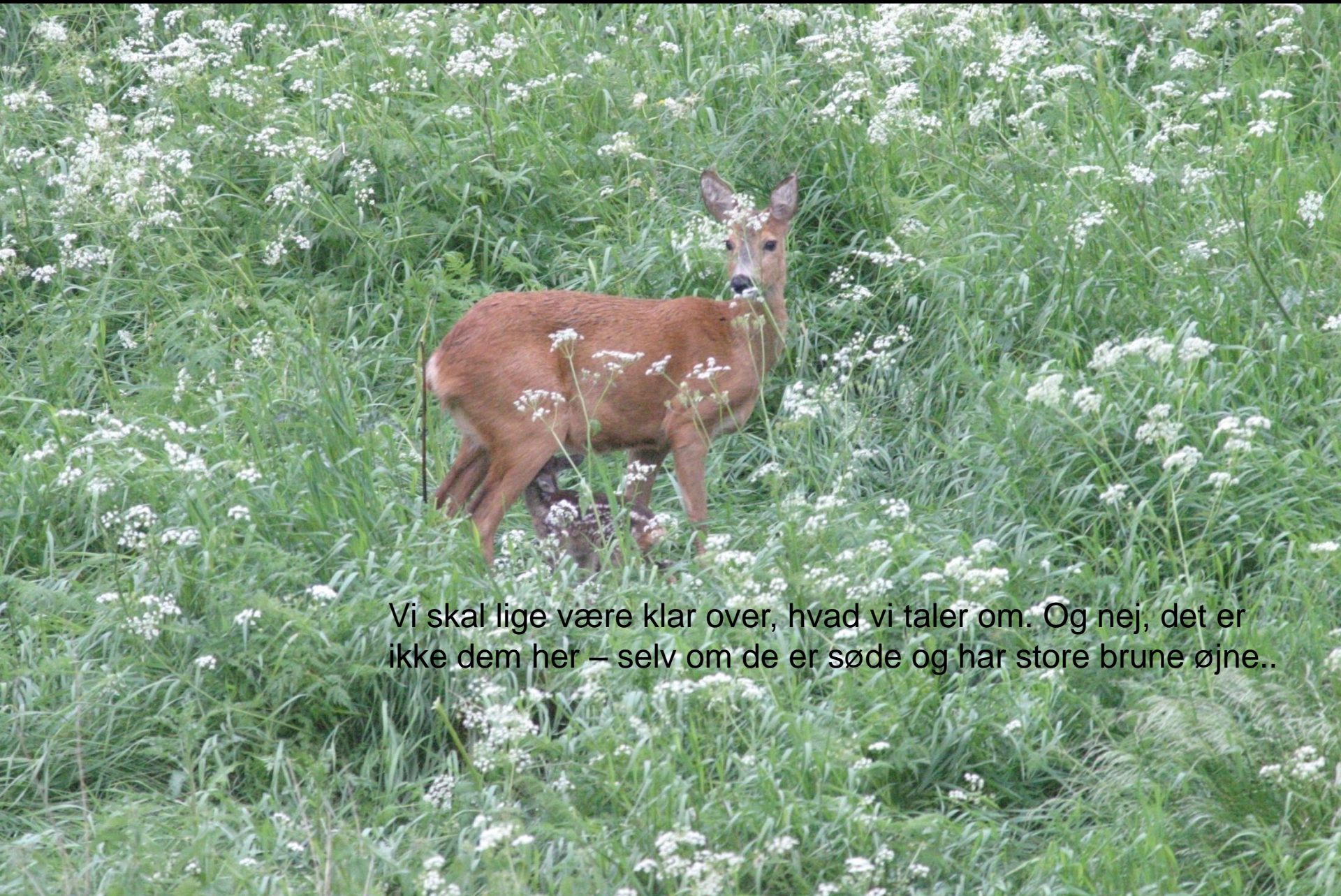

MORTEN DD HANSEN
CHEFKRATLUSKER, NATURHISTORISK MUSEUM AARHUS



Vi skal lige være klar over, hvad vi taler om. Og nej, det er ikke dem her – selv om de er søde og har store brune øjne..



Der er INGEN grund til at prioritere arter, der kommer af sig selv!

Mange arter kommer imidlertid ikke af sig selv. Hvis de først er forsvundet, er det for evigt (i hvert fald rigtig, rigtig mange valgperioder!). Hvis man vil bevare dem – hvilket er den politiske præmis – giver det god mening at passe på dem, mens vi har dem.



Bidt af naturen - Morten DD kokasse



101mayn1337

Abonner 12

Månetorbist findes i frisk kolort på en sydvendt skrænt på Samsø. I det østlige Skåne. Og på Øland. Den kommer ikke igen.

62.181

+ Føj til Del ... Mere

172 3

Næste



Rap Slam Battles #8: Jim Johnni G (1st contenders)
af Rap Slam Battles
32.706 afspilninger



Dårligt Nyt - Svampeeksperiment Larris
af daarlignyt
252.024 afspilninger



Morten DD - Så er der dø
af Magnus Lund Nielsen
16.122 afspilninger



Med Morten D. D. i højme
af TheGrauballeman
12.985 afspilninger



Super car driver idiots (M videos)
af tendency82hotmailcom
29.192.148 afspilninger



DR 70'erne tur retur - Dor
af cobydk
162.641 afspilninger



Humlerovbille aka Plysbamsen er også et lortedyr. Findes på Samsø, Mols og i Vejle Ådal.

Bøgeløber findes i urørt bøgeskov med masser af dødt ved med mospuder ovenpå. Staklen kan ikke flyve. Så hvis den forsvinder fra Hald Inderø eller Nordbornholm, får den småsvært ved at genindvandre.



Næsten alle edderkopper kan flyve – men mariehøneedderkoppen kan altså ikke. Det er derfor, det gælder om at passe på de eksisterende levesteder på sydvendte heder og overdrev. Ellers er det ud.



Som alle arter knyttet til stående, døende
egetræer er grøn pragttorbist blevet latterligt
sjælden. Uden noget at leve af,
ingen fede bil(l)er



Kantet kohvede – en truet skovlysningsart, der er gået fra 175 livskraftige bestande til 14, hvoraf de 10 snart er væk.

Det er en af de dyre – den spredes med myrer ;-)



HVORDAN?

Den eksisterende guldnatur må og skal beskyttes! Ligesom man beskytter uerstattelig kulturhistorie og kunst. Folk flipper ud, når nogen maler grafitti på Jellingestenen. Men når man på fem minutter fælder et egetræ, der har brugt 300 år på at blive stå stort – hvad så?





Gør man det rigtige på arealerne, kan naturværdierne opretholdes på trods af omgivelserne! Det rigtige er at efterligne de oprindelige processer, som arterne er udviklet under og tilpasset, herunder ikke mindst at blive ædt op om vinteren!

Vi skal altså slå hjernen til og udpege beskyttede arealer – og give tilskud til forvaltning - på baggrund af naturindholdets uerstattelighed eller potentiale. Ikke efter om det er pænt eller praktisk. I så fald klatter vi nemlig pengene væk. Naturpleje i det åbne land er jo rasende dyrt.



Size DOES matter! Jo større arealer, des mere robuste. Og des flere naturlige dynamikker kan udspille sig. Store sammenhængende naturarealer med store græsædere. Let the fun begin.



Vore kysters natur er ofte stærkt beskyttet. Her kan naturlige dynamikker udspille sig. Men de lavthængende "kystnaturfrugter" inde i land bliver sløset bort.



Råstofgrave er – efter endt udgravning – ofte rene hotspots for de varmekrævende arter ude fra kystskrænterne. Men de bliver planeret og påfyldt muld. Det koster i øvrigt kassen!



Kystnaturen finder vej helt ind i byerne, hvor gamle baneterræner fx kan være umådeligt artsrige. Men væk skal de, og det kan næsten kun gå for langsomt.



Hvilket er lidt synd, for med lidt formidling bliver folks øjne åbnet for en virkelig aha-oplevelse. Store smil – ”det vidste jeg godt nok ikke. Hvad kan vi gøre for at passe på det?”

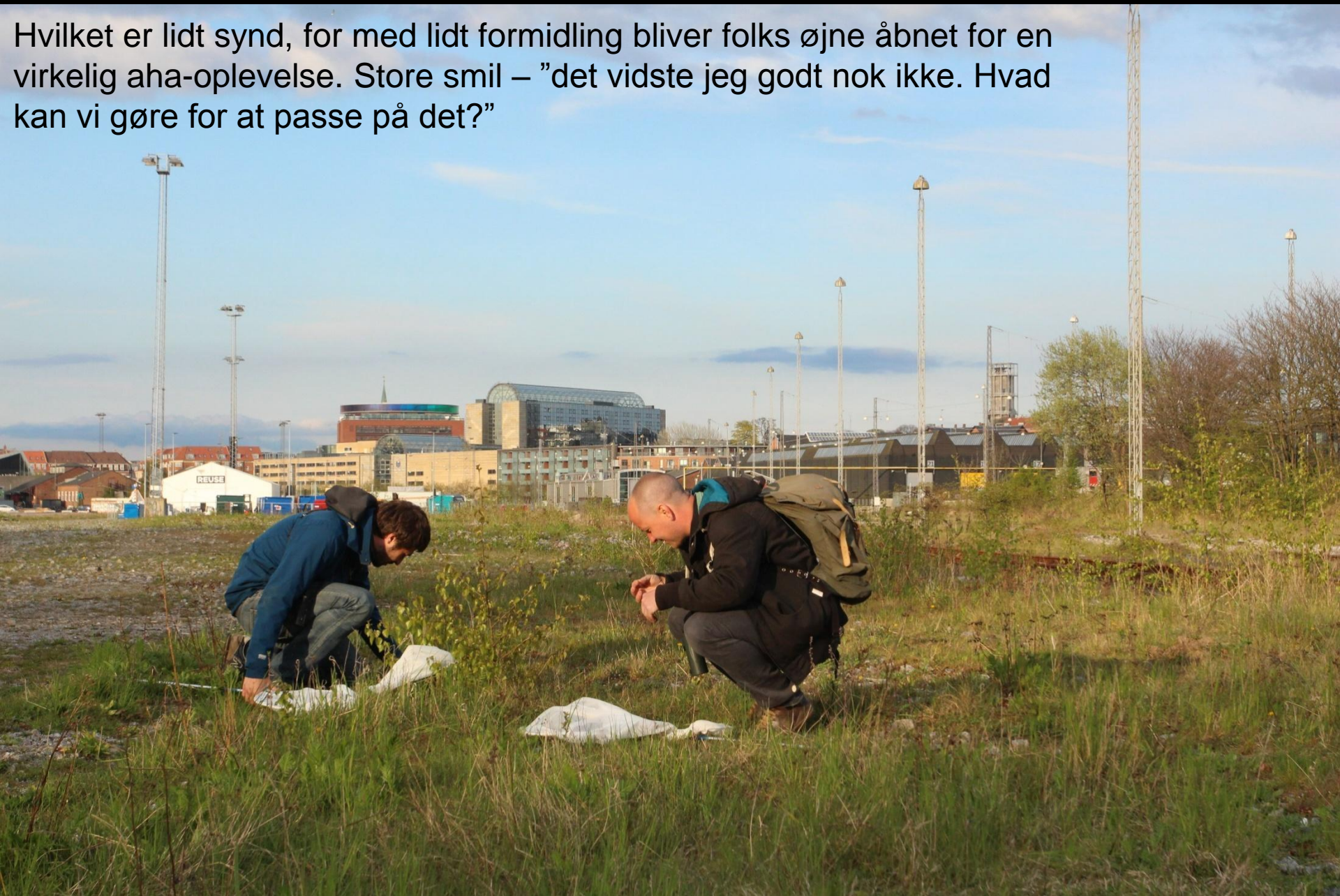



mortenddhansen

for 7 minutter siden

In love with trekløft-stenbræk på #Godsbanen.
#dknatur #biodiversitet #naturhistoriskmuseum
#aarhus2017 #rethinkurbanhabitats #mpu

♥ efrby synes godt om dette.

Et
Blomstrende
Danmark



Vejkanterne rummer et enormt
potentiale: 60.000 km
naturkorridorer.





Men skovene er noget for sig.
Her har biodiversiteten pludselig
en ekstra dimension at boltre sig
i – nemlig højden.

En dansk statsskov. De
yderste 50 meter får lov
til at ligge.

Allan var et kort, men intenst bekendtskab. To timer med ham, og der var skabt et utal af nye, fede levesteder til truede arter.





Man smiler igen, når man oplever det overflødigshorn af liv, som et dødt bøgetræ huser.



Gode kævler. I udlandet lader man dem stå mange steder.
Det er derfor, de stadig har eghjort, store vedboende
smældere etc.



Vild skov er sjov skov. Og billig! I en træmark dør ungerne af kedsomhed.

Det her er en kultureng. Der gik en hvid stork. En dag i 2006.





» I samarbejde med [Naturhistorisk Museum Århus](#)

[Log af](#) | [Redigér profil](#) | [Hjælp](#) | [Naturbø...](#)

Men kors, jeg er optimistisk! Naturinteressen er stærkt stigende!

Logget på: [Morten DD Hansen](#) | 5. maj 2013

Find en art

Søg

[Vis tilfældig art](#)

Atlasprojekter

- [Dagsommerfugle](#)
- [Guldmede](#)
- [Padder og Krybdyr](#)

Natur og Museum



Fugleognatur.dk - Naturbasen

Velkommen til Danmarks største naturhjemmeside: **Naturbasen:**

- **1458281** observationer i Naturbasen.
- **329841** billeder i naturgalleriet.
- **2117** artsbeskrivelser i Felthåndbogen.
- **1262055** spørgsmål og svar i naturforummet.
- **29189** tilmeldte brugere.

Brug [Naturbasen](#) på [www.fugleognatur.dk](#) - her bliver dine fund af flora og fauna brugt i forvaltningen af den danske natur - i samarbejde med Naturhistorisk Museum, foreninger og kommuner.

Kvalitetsansvarlig: Morten DD Hansen, Naturhistorisk Museum

[Manual](#) | [Lukket KV-Forum](#) | [Admin](#) | [Min log](#)

KV-udvalget (Vis ikke) | [Se alle indlæg](#)

- [Stor bøn om kvalitetsikring af lokaliteterne ...](#) [24 kommentarer] [1153 t.]
- [Afvisning af obs og begrundelse...](#) [1 svar] [1910 t.]

Forum/kommentarer [Oversigt](#) | [Nye](#) | [Aktive](#)

Seneste indlæg
Hans, hvilken mælkebøtte vest for læskuret i Åtte Bjerger? [Karplanter]

Beklagert, ombehandling er en anden indførelst på vores...

Naturgalleri



Ege-Labyrintsvamp
Foto: Linda Kjær-Thomsen



Naturbasen ID



Hjælp en observator med at bestemme denne billede

[Gå til Naturbasen ID](#)
[Se video om Naturbasen ID](#)

Naturbasen App

