

Sabro den 18.11.2012

Til

Transportminister Henrik Dam Kristensen

og

Transportudvalgets medlemmer

Med glæde har vi læst Vejdirektoratets indstilling fra 06. november 2012 vedr. Rute 26 til Transportministeriet, hvor Vejdirektoratet blandt andet skriver:

På delstrækning 3 overvejes den sydligere linjeføring, som er beskrevet som en variant i VVM-redegørelsen. Af hensyn til trafikafviklingen udformes udfletningsanlægget med E45 som et kløverbladsanlæg.

Dog undrer det os og andre 298 personer, der blandt andet repræsenterer 80 % af husstandene i Mundelstrup, at Vejdirektoratet ikke har ment, at det var formålstjenligt at gøre opmærksom på disse personers fælles holdninger til motorvejens kommende linjeføring. Ingen steder i det medfølgende høringsnotat er omtalt, at så stor en del af beboerne har indsendt et fælles hørings svar, hvor de går imod den nordlige linjeføring igennem Mundelstrup. I høringsnotatet er det heller ikke omtalt at de 298 kun kan anbefale den sydligere linjeføring fra økonomiundersøgelsen i 2010.

Da det ikke er uvæsentligt for beslutningstagere, hvad så mange beboere og husstande i Mundelstrup mener om den kommende motorvejs placering, angiver vi her ordlyden af deres henvendelse til Vejdirektoratet:

For at flest beboere i området kan få acceptable forhold omkring støj, frisk luft og trafiksikkerhed, må linjeføringen i projekteringsloven af 1990 afvises som ubrugelig. (Linjeføringen klods op af Mundelstrup)

Undertegnede mener, at den eneste linjeføring, der kan komme på tale, er linjeføringsforslaget i økonomiundersøgelsen fra 2010. Denne linjeføring ligger længst væk fra bebyggede områder og er dermed den mindst generende for de mange beboere i området. (Linjeføringen længst væk fra Mundelstrup)



Det er højst sandsynligt at de 298 personer, der har underskrevet det fælles høringsvar, kan tilslutte sig Vejdirektoratets forslag om den sydligere linjeføring på delstrækning 3, som er beskrevet som en variant i VVM-redegørelsen, men hvor udfletningsanlægget med E45 af hensyn til trafikafviklingen udformes som et kløverbladsanlæg.

Vejdirektoratet linjeføring, der indstilles til overvejelse

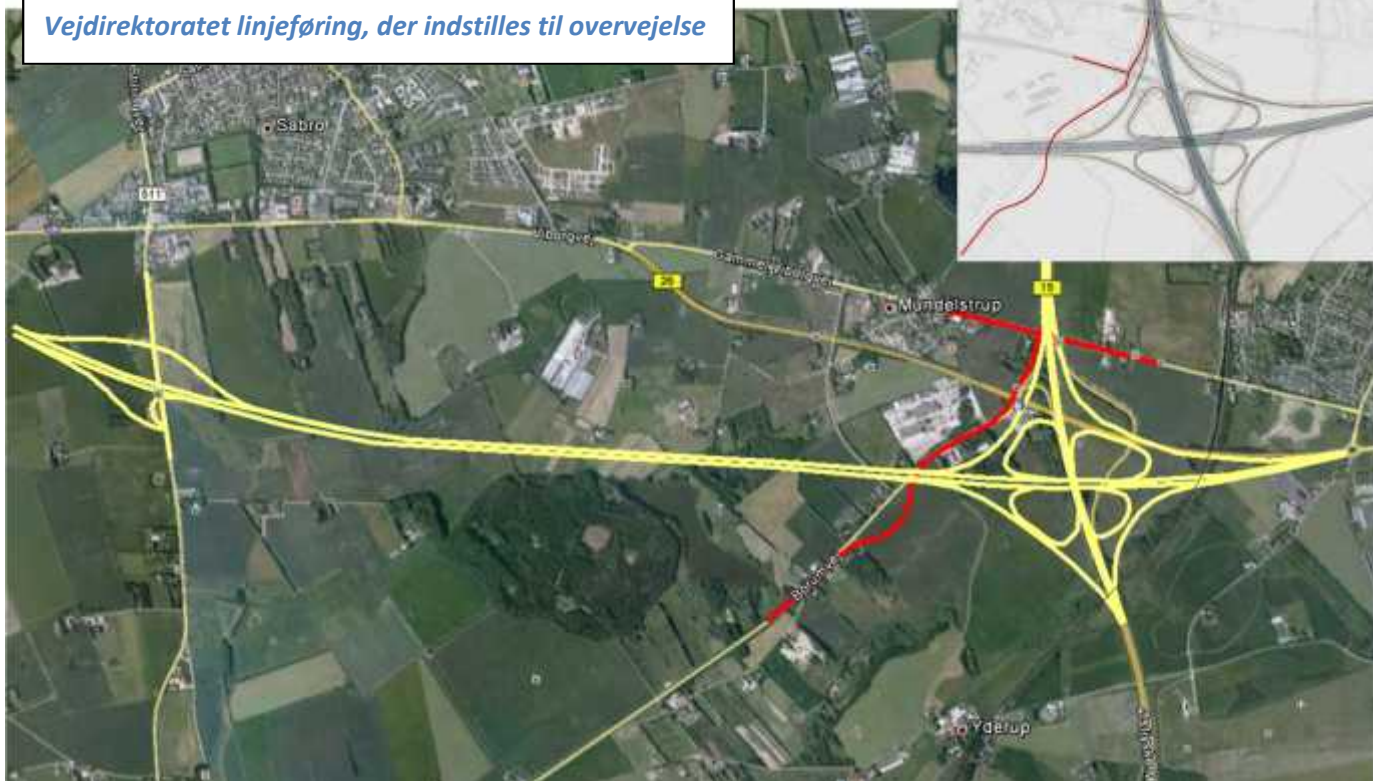

Vi medsender det brev, som Vejdirektoratet fik sammen med alle underskrifterne.

Venlig hilsen

Thomas Holst
Gl. Viborgvej 141
8471 Sabro
40638218
tk@gefiber.dk

Chris Mathiesen
Gl. Viborgvej 142
8471 Sabro
27575002
chrismathiesen@gmail.com

Arne Mulvad
Viborgvej 728
8471 Sabro
86242944
arnem@post5.tele.dk