

Invitation Vejen til fremtidens kommuner



Paneldebat om politisk lederskab af teknik & miljø i det nye kommunestyre

Vi diskuterer grøn omstilling,
nye samarbejder og frivillighed
som ressource

Diskussions-battle om fremtidens landbrugsland

Lanbrug & Fødevarer
og Danmarks Natur
fredningsforening

10 relevante teknik & miljø temamøder

Vi udveksler erfaringer, skaber
netværk og får ideer

11 faglige udflugter i Næstved og omegn

Tag med ud til virkelighedens
teknik og miljø

KL's konference for Teknik & Miljø
Politisk Forum 2013

2. og 3. maj på Hotel Mønstup Kro og Grønnegade Kaserne i Næstved



**Martin
Lidegaard**
Klima-, energi-
og bygningsminister



**Mette
Gjerskov**
Fødevarer-, landbrugs-
og fiskeriminister

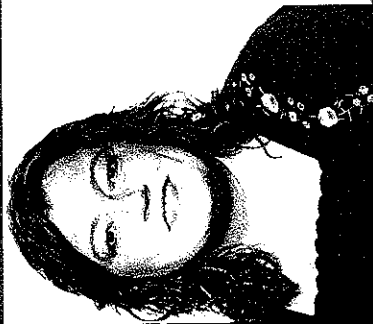

**Lars
Hvidfeldt**
Viceformand
i Landbrug & Fødevarer



**Mette
Touborg**
Borgmester
i Lejre

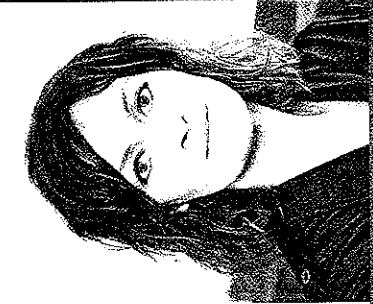

**Jørn
Pedersen**
Borgmester
i Kolding



**Ella Maria
Bisschop-Larsen**
Præsident i Danmarks
Naturfredningsforening



**Carsten
Rasmussen**
Borgmester
i Næstved

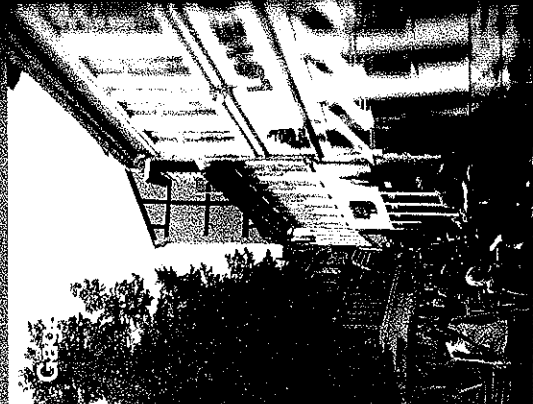
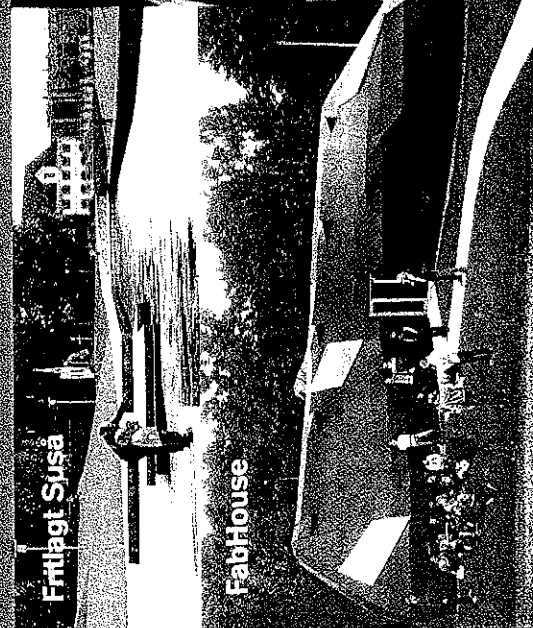
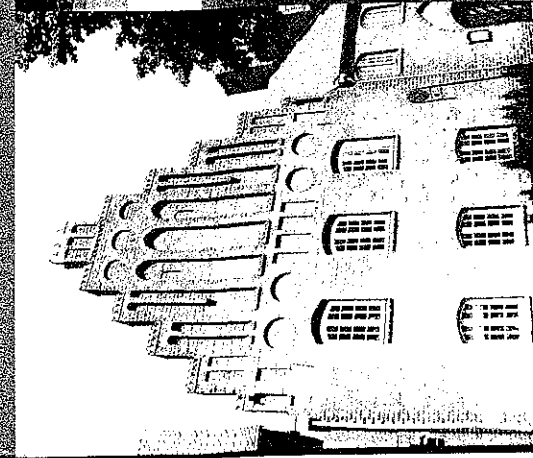

10

Temamøder

1. Næste generation

af vand- og naturplaner

Mange parter er enige om, at statens planer har været alt for detaljerede. Derfor er der bred konsensus om, at de næste planer i højere grad skal være mål- og ramkestyrede med lokal forankring.

Hvordan fastholdes staten på dette?

Hvordan sikres bedst den lokale forankring?

Hvordan kan frivillighed spille ind?

Ordstyrer Troels Garde Rasmussen, KL

2. Kommunen

som grøn vækstmotor

Præmere på nyt læringsspil om OPI i kommunerne på Teknik og Miljøområdet og spil, og bliv kloge på vigtige dilemmaer. Hvad er de vigtigste overvejelser der skal gøres og de vigtigste forventninger som skal opstilles og barrierer der skal overvindes for at et innovativt samarbejde mellem kommuner og virksomheder på teknik- og miljøområdet kommer bedst muligt fra start? Ordstyrer Hans Jørgen Okholm, Formand for Miljø og Klima, Silkeborg (F)

3. Partnerskabet:

Omstilling af energien

kommuernerne

Partnerskabet og KL har taget initiativ til et samarbejde på energiområdet. På Energiakademiet og Partnerskabsdag i februar 2013 er

nye samarbejdsrelationer og projekter, som kan understøtte den strategiske energiplanlægning i kommunerne, på dagsordenen. På temamødet tager vi udgangspunkt i udvalgte projekter fra Partnerskabsdagen – og diskuterer, hvordan omstillingen af energisystemet er afhængigt af den lokale, politiske forankring.

Ordstyrer Lauge Larsen, Borgmester, Morsø

(A)

4. Klimatilpasning

- de nye projekter

Eksempler fra kommunerne på projekter, som håndterer regnvand på nye måder.

Ordstyrer Tommy Eggert, Rådmand, Aalborg

(O)

5. Ny kommunal ejendomsstrategi

Flere kommuner er ved at skabe erfaringer med mulighederne i et samlet overblik over kommunens bygninger. Det åbner muligheden for en samlet ejendomsstrategi, der kan løfte kommunernes arbejde med energibesparelser, driftsoptimeringer og vedligeholdelsesplanlægning med videre. En ejendomsstrategi kan også give overblikket til at gennemføre kapacitetstilpasninger og en generel bedre udnyttelse af bygningsmassen. På temamødet ser vi på muligheder og udfordringer, inden man beslutter at gennemføre en ejendomsstrategi.

Ordstyrer Kristoffer Slotved, KL

6. Obligatorisk digital selvbetjening for borgere og for erhvervslivet

Digital selvbetjening for borgere og erhverv åbner nye muligheder. Byg & Miljø åbner i 2014, og der kommer andre selvbetjeningsløsninger på teknik og miljøområdet i de kommende år som del af Bølgeplanen. Der er høje ambitioner mht. udbredelse og gevinster. Hvor ligger udfordringerne?

Ordstyrer Anni Kær Pedersen, KL

7. Kommunen

som demokratisk aktør

Det er styrket helhed og sammenhæng, der for alvor kan give kommunerne og det lokale politiske arbejde legitimitet i fremtidens kommunestyre. Lokalpolitisk lederskab handler derfor om at insistere på helhed og sammenhæng for borgerne – sammen med borgerne. Hvis vi vil have et stærkt velfærdssamfund i fremtiden, skal der være flere frivillige, der bidrager med at løfte den ekstra velfærd. Vi følger op på formiddagens debat om fremtidens aktive kommunestyre.

Ordstyrer Nikolaj Svejstrup, KL

8. Hvordan matcher og styrer kommunerne de store selskaber?

Klimatilpasning og et nationalt ønske om at skabe grøn vækst med afsæt i vandsektoren stiller store krav til samarbejdet mellem kommuner og vandselskaber. Det er store udfordringer, som skal håndteres samtidig med at:

- Relationen mellem kommune og selskab skal konsolideres
- Der foregår en kontinuerlig strukturudvikling mod større selskaber
- Debatten om rammerne endnu engang åbnes i 2013, hvor vandsektorloven skal evalueres.

Ordstyrer Bo Andersen, 1. viceborgmester, Faaborg-Midtfyn (V)

9. Innovative indkøb

og udllicitering af teknik & miljø

Når vi taler fremme af grøn økonomi i Danmark bliver offentlige og private samarbejder ofte fremhævet, som den innovationskræft, som skal løfte opgaven. Men på hvilke områder indenfor teknik og miljø kan man udbydere denne praksis med, at kommunerne temamødet ser vi både på udfordringer og erfaringer – og sammen prøver vi at nå til konklusioner om, hvad der skal til for at det lykkes.

Ordstyrer Jørgen Glenhøj, Borgmester, Frederiksberg (C)

10. Kommunesamarbejde

– kompetenceløft

Hvordan løftes vigtige opgaver bedre i samspil mellem kommunerne – hvad er erfaringerne og hvordan kan kommunernes forskelle bruges konstruktivt?

Ordstyrer Jens Ole Back, KL

11

Faglige Udflugter

- 1. Grøn ring af nye skove omkring Næstved by**
Næstved Kommune har sammen med Naturstyrelsen skabt tre nye skove: Rønnebak Fælled, Eren Statsskov og Vridsløse Statsskov. Borgerne har gennem Skovbrugerudvalget været med til at præge skovene, som er udformet som naturlige skove med danske træer og buske. Naturbaser giver ekstra gode muligheder for, at både børn og voksne kan gøre noget om skovene.
- 2. Prøv "Fodsporet"**
Kør på den nedlagte jernbane mellem Næstved og Slagelse, som er ombygget til cykelsti.
- 3. Næstved og Slagelse Kommuner søgte samarbejde med Naturstyrelsen om fondsmidler til naturgenopretning på den nedlagte jernbane.**
Kommunerne har søgt og har fået støtte fra Naturstyrelsen og har allerede fået tildelt midler til at sætte stien og hør om borgerinvolvering og andre erfaringer.
- 4. Næstved Havn – erhverv, turisme og turistattraktion**
Næstved Havn har med sin centrale placering og gode faciliteter stor betydning for oplevelse af byen og området. Havnens turisme og erhvervsudvikling er også et vigtigt element i kommunens økonomi. Havnens turisme og erhvervsudvikling er også et vigtigt element i kommunens økonomi.

- 4. Center for Bæredygtigt Byggeri**
Næstved Kommune har etableret Center for Bæredygtigt Byggeri for at skabe vækst og arbejdspladser – og for at profilere Næstved som en kommune, der sætter på bæredygtige byggeløsninger. Se bl.a. Danmarks første og eneste FabHouse, og hør om Nybyggerne; boliger tegnet af Henning Larsen Architects og Lendager Arkitekter med ambitioner om bæredygtigheds-certificering (DGNB) og om villavejen, der konkurrerer om at energirenovere boliger.
- 5. Kanotur fra Næstveds grønne centrum til det traditionsrige Herlufsholm**
Midt i Næstved bymidte ligger både skov og å. Susåen har i mange år været den turistmæssige livsnerve, der gennemstrømmer Næstved Kommune. Susåen bringer os fra kommunens store administrationskompleks Rådmandshaven gennem skoven. Efter to kilometers sejlads er der guidet tur på Herlufsholm kostskole.
- 6. Tolv fællesprivate pileanlæg udsprunget af borgerinitiativ**
I området omkring Karrebækstorp og Klinteby har 59 grundejere dannet et privat spidevandsløb og i fællesskab etableret 12 pileanlæg i forsommeren 2012. De ønskede selv at stå for spidevandrensningen i stedet for en evt. kloakering af området. Projektet har

opnået støtte fra LAG-midler. Er vi i kommunerne gearede til sådanne initiativer fra borgerne? Oplever borgene bureaukratiet for tungt og svært at agere i? Processen i Karrebæk/Klinteby har synliggjort nogle dilemmaer, som bliver belyst på turen.

7. Der findes ikke affald kun ressourcer

Hør hvordan AffaldPlus-kommunerne har indarbejdet ressourceetankegangen i affaldsplanerne, og se hvordan vi kan forebygge affald og øge kendskabet til ressourcerne og deres vej i affaldstasen med borgernære aktiviteter (Facebook, formidlingscenter og genbrugsbutik).

8. Østlig fordelingsvej

Næstved Kommune har bekostet en ny vej øst om byen til ca. 250 mio. kr. Kommunen har dermed understøttet ønsker om statslige investeringer i vejnettet omkring Næstved. Hør om Tværforbindelsen, Nordlige omfartsvej og Østlige fordelingsvej og finansieringsovervejelserne. Vi kører en tur på den nye vej og fortæller om erfaringer.

9. Kunstige ådale og gensnoede vandløb

Rundtur til nyetablerede vandløbsprojekter i Næstved Kommune. Her skal vi se på forskellige metoder og erfaringer med vandløbsres-

taurering. Åbning af rørlagte vandløb som er udført som kunstige ådale. Forskellige metoder til at hæve vandstanden i vandløb, uden at hæve vandstanden på de nærliggende marker ved fx genslyngning af vandløb. På turen bliver der lejlighed til at se de enkelte projekter, høre lodsejere og projekterne sætte i forhold til vandplanerne og økonomi.

10. Næstved midtby - byvandring med fokus på kultur- og bymiljøer

Kom med på en tur gennem tiden, hvor vi kan opleve middelalderens, købmændstidens, industrialismens og nyere tids Næstved 1 til 1.

I forbindelse med kommuneplanrevision 2009 udpegede Næstved 100 kulturmiljøer rundt om i kommunen. Ved samme lejlighed tog de fat på at udpege bykvarterer med særlige bymiljøinteresser.

11. Susåen i Næstved by

Turen starter i Kompagnihuset, hvor vi ser den gamle film om kanalens tilbage fra 1930'erne. Derefter fortæles om projektet for fritægning af Susåen og indholdet af Næstved Kommunes Klimatilpasningsplan. Vi går derefter ud og ser på den fritagne Suså. De der har lyst, går ned gennem en brønd og i kanalen under Fønixkrydset. Derefter går turen langs Susåen og over Kranøen.

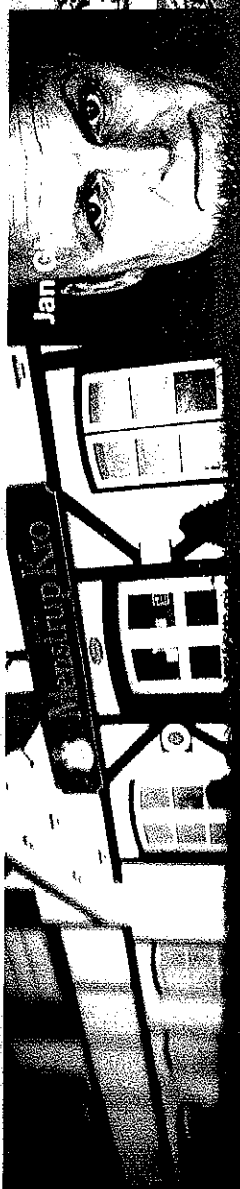

Praktisk info

Tilmelding

Tilmelding på
www.kl.dk/politiskforum13

Tilmeldingsfrist
Mandag den 8. april 2013

Pris

Kommuner:

4.750 kr. inden 20. marts
5.550 kr. efter 20. marts.

Andre deltagere:

5.550 kr. inden 20. marts
6.550 kr. efter 20. marts.

Alle priser er ekskl. moms.

Konferenceprisen inkluderer:

Deltagelse i program og valgfri
temamøder torsdag d. 2. maj, og
program samvalgfrå guidet/åglig
uldtugt fredag d. 3. maj.

Fuld forplejning hele torsdag
d. 2. og fredag d. 3. maj, og med
frøkost.

Festmiddag torsdag d. 2. maj i klub-
sve-drikkevaer under midblegen,
underholdning med Jan Gimberg
og musik ved The Stamps.

Beliggenhed

Hotel Menstrup Kro
Menstrup Bygade 29, 4700 Næstved

**Grønnegade Kaserne
Kulturcenter**
Grønnegade 10, 4700 Næstved

Stande og annoncer

For information om stande
og annoncer se

www.kl.dk/politiskforum13

eller kontakt

Anne Louise Dalggaard,
telefon 3370 3194

For mere information

kontakt

Konsulent Nina Svaneberg,
Telefon 3370 3408

eller læs mere på

www.kl.dk/politiskforum13

FOTOS:
Politisk Forum 2012:
dn.dk
Ifak
Lisbeth Holten
Kolding.dk
socialdemokraterne.dk
Vinturist Næstved
Fotoboks
AttardPlus
apromand.dk

Scan QR koden og læs
mere om konferencen

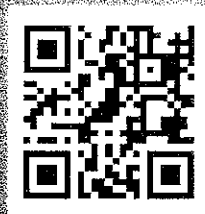

KL's konference for Teknik & Miljø
KL's Politisk Forum 2013

2. og 3. maj på Hotel Menstrup Kro, Grønnegade Kaserne