

SFI⁺ DET NATIONALE
FORSKNINGSCENTER
FOR VELFÆRD

BØRN I DELEORDNINGER

EN KVALITATIV UNDERSØGELSE

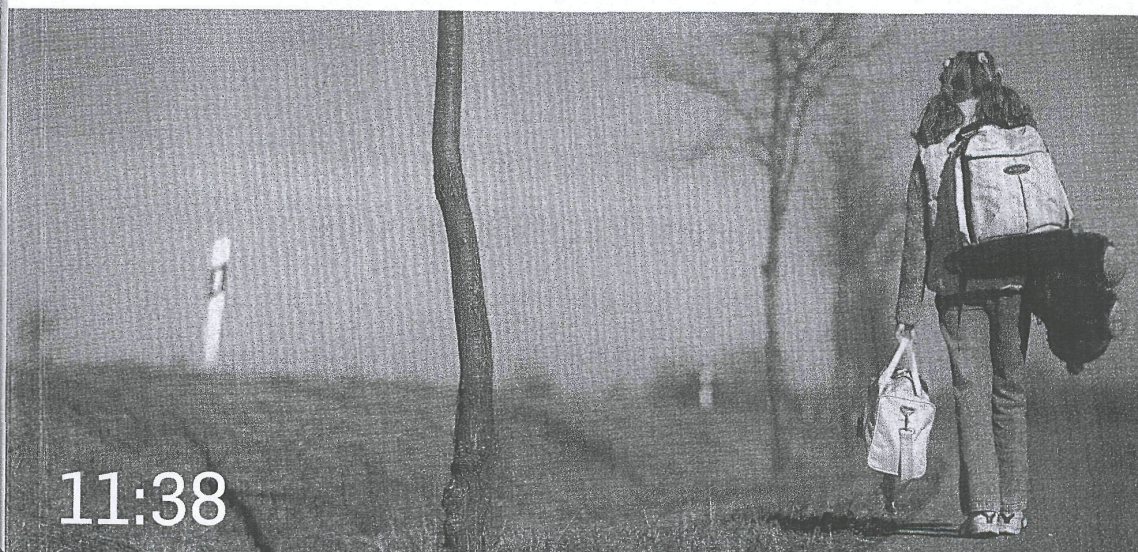

11:38

MAI HEIDE OTTOSEN
SOFIE STAGE
HANNE SØNDERGAARD JENSEN

BØRN I DELEDRØNINGER. EN KVALITATIV UNDERSØGELSE

Afdelingsleder: Anne-Dorthe Hestbæk
Afdelingen for børn og familie

Undersøgelsens følgegruppe:

Jeanette Løgstrup-Nielsen, Statsforvaltningen Sjælland
Lene Mikkelsen, Statsforvaltningen Sjælland
Henriette Braad Olesen, Familiestyrelsen
Jakob Røepstoff, Egmontfonden
Jette Røgild, Statsforvaltningen København
Rikke Schwartz, psykolog og børnesagkyndig ekspert
Camilla Terndrup, Børns Vilkår

ISSN: 1396-1810

ISBN: 978-87-7119-056-4

e-ISBN: 978-87-7119-057-1

Layout: Hedda Bank

Forsidefoto: Mauritius

Oplag: 600

Tryk: Rosendahls – Schultz Grafisk A/S

© 2011 SFI – Det Nationale Forskningscenter for Velfærd

SFI – Det Nationale Forskningscenter for Velfærd

Herluf Trolles Gade 11

1052 København K

Tlf. 33 48 08 00

sfi@sfi.dk

www.sfi.dk

SFI's publikationer kan frit citeres med tydelig angivelse af kilden.
Skrifter, der omtaler, anmelder, henviser til eller gengiver SFI's
publikationer, bedes sendt til centret.

INDHOLD

	FORORD	7
	RESUMÉ	9
1	UNDERSØGELSENS FORMÅL OG BAGGRUND	19
	Baggrund for undersøgelsen	19
	Undersøgelsens formål og problemstillinger	20
	Terminologi: definition af deleordning	21
	Rapportens fremstilling	22
2	HIDTIDIG FORSKNING OM BØRN I DELEORDNINGER	23
	Generelle udviklingstræk	23
	Forskningsresultater om børn og samvær	26
	Forældresamarbejde og børns trivsel	27
	Deleordninger under normale omstændigheder	29
	Deleordninger, når forældrene har konflikter	34

	Deleordninger set fra børns perspektiv	36
	Opsamling	38
3	UNDERSØGELSENS TILRETTELÆGGELSE	41
	Undersøgelsestilgang	41
	Design og tilrettelæggelse	42
	Rekruttering af informanter	43
	Den praktiske gennemførelse	46
	Bearbejdning af data	49
	Analysestrategi	50
4	KARAKTERISTIK: FAMILIER MED DELEORDNING	53
	Bruddet og nye familiedannelser	53
	Børnene om forældrenes brud	54
	Organisering af samvær og økonomi	57
	Geografisk afstand mellem forældrene	58
	Skiftedagen	58
	Frivillig eller fastsat ordning	61
	Børn, der var til samtale	63
	Opsamling	64
5	MOTIVER TIL DELEORDNINGER	65
	Deleordning er mest retfærdigt	65
	Deleordning sikrer kontakten til begge forældre	70
	Deleordning som værn mod konflikter og retssager	71
	Motiver til at ændre samværsordning	72
	Opsamling	77
6	3 CASES: MÅDER AT UDFORME DELEORDNINGER PÅ	79
	Case 1: Pernille, 13 år	79

	Case 2: Oscar, 10 år, og Laura, 12 år	84
	Case 3: Mia, 9 år, og Katja, 13 år	90
	Opsamling	99
7	HVAD FÅR EN DELEORDNING TIL AT FUNGERE GODT?	101
	Forældrenes indbyrdes relationer	102
	Rigidt eller fleksibelt organiseret samvær	113
	Hverdagen: den vanskelige logistik	119
	Søskende kan skabe stabilitet	124
	Den udvidede familie	126
	Det individuelle barn	130
	Opsamling	132
8	BETRAGTNINGER OM DELEORDNINGER	135
	Børn om fordele og ulemper ved deleordning	135
	Børns anbefaling til "bedste ven"	143
	Forældre om fordele og ulemper ved deleordning	147
	Opsamling	151
9	DELEORDNINGER SET I BAKSPEJLET	153
	Tre forskellige samværsforløb	154
	Betydning af søskende og stedforældre	163
	Afstand mellem forældre er betydningsfuld	169
	Omstilling er hård og spændende	170
	Samarbejde mellem forældrene er vigtigt	171
	Forældre skal være loyale mod hinanden	173
	Et eller to hjem	174
	Deleordning signalerer, at man er vigtig	175
	Opsamling	176

10	KONKLUSION OG PERSPEKTIVER	179
	Konklusion	179
	Perspektiver for praksis	184
	BILAG	187
	Vil en deleordning være gunstig for vores barn? Et praktisk værktøj til forældre	187
	LITTERATUR	193
	SFI-RAPPORTER SIDEN 2010	201

BØRN I DELEORDNINGER

EN KVALITATIV UNDERSØGELSE

Gennem det sidste tiår er det blevet mere udbredt, at skilsmissebørn lever i deleordninger, hvor de bor lige meget hos begge forældre. For første gang på dansk grund belyser denne forskningsbaserede undersøgelse, hvordan deleordninger på godt og på ondt fungerer for børn.

Undersøgelsen viser bl.a., at en deleordning kan fungere godt for børn, hvis forældrene har et udbygget samarbejde, og der ikke er for mange barrierer i barnets hverdagsliv. Sådan ser virkeligheden imidlertid ikke altid ud.

Undersøgelsen er baseret på dybtgående interview med 28 delebørn og 24 forældre og er finansieret af Egmont Fonden.

EGMONT
Fonden