

Lokale og Anlægsfonden
Kanonbådsvej 12A
1437 København K

Tlf: 3283 0330
Fax: 3283 0331
fonden@fonden.dk

www.loa-fonden.dk



Folketingets Kulturdvalg samt stedfortrædere
Christiansborg
1240 København K

Juni 2012

Tribune 17

Vedlagt fremsendes Lokale- og Anlægsfondens seneste nummer af magasinet Tribune i 42 eksemplarer, som vi håber, at du vil videregive til relevante personer i Folketingets Kulturdvalg.

Tribune er endvidere sendt til Kulturministeriet.

Vi håber, at det vil være både interessant og underholdende læsning.

Venlig hilsen

Lars Hjorth Bærentzen
Kommunikationskonsulent

./.



triboune

LOKALE^Ø
ANLÆGS
FONDEN



I Tribune 17

I Udgiver

Lokale og Anlægsfonden
Kanonbådsvej 12 A
1437 København K
Tlf. 3283 0330
Fax 3283 0331
fonden@loa-fonden.dk
www.loa-fonden.dk

I Ansvh. redaktør

Torben Frølich, direktør

I Redaktion

Lars Hjorth Bærentzen, redaktør
lhb@loa-fonden.dk

Bo Vestergård Madsen, analysechef
bvm@loa-fonden.dk

I Fotografer

Rune Johansen
Nicolai Perjesi, Polfoto
Uffe Johansen
Olle Thorup

I Forside

Liv & Lys i Søndermarken
Foto: Rune Johansen

I Illustrationer

Sophus Søbye Arkitekter
Nordarch
JDS Architects og Klar Arkitekter
Bascon/Metopos og Ravn Arkitektur
P+P arkitekter
Domus Arkitekter

I Design/produktion

Tina Asta Børresen, Formegon ApS

I Tryk

Formegon ApS

ISSN 1604-1208



I Tak til

Thomas Bolbroe og andre brugere af Søndermarken
Alle små og store dansere i Dansekabet.
Anna Valgreen, aktivitetskoordinator, Gyngemosehallen
Thomas Tulinus, arkitekt, BBP Arkitekter
Lone Nyhuus, presseansvarlig, Dansekabet

I Lokale og Anlægsfonden

Fonden udvikler og støtter byggeri inden for idræt, kultur og fritid og tilbyder desuden rådgivning på området. Der stilles store krav om faciliteter af en arkitektonisk og funktionel kvalitet, som kan inspirere udviklingen og skabe flere og nye muligheder for aktivitet.

Fonden lægger vægt på, at der er et lokalt engagement i planlægning, finansiering og drift af faciliteterne, og at rammerne for aktiviteterne tager udgangspunkt i frivilligt arbejde. Det er ligeledes vigtigt, at flere forskellige brugergrupper er involverede, og at de på demokratisk vis har indflydelse på aktiviteterne.

Læs mere om os på www.loa-fonden.dk

I Tribune

Lokale og Anlægsfonden udgiver magasinet Tribune to gange om året.

Tribune indeholder i hver udgave et større tema, som sætter fokus på en aktuel udvikling indenfor idræts-, kultur- og fritidsbyggeri samt en række artikler med fokus på de mest spændende projekter, Lokale og Anlægsfonden er involveret i.

Det er gratis at abonnere på Tribune. Abonnement kan bestilles via e-mail fonden@loa-fonden.dk eller ved at kontakte Lokale og Anlægsfonden på telefon 3283 0330.

Alle udgaver af Tribune kan downloades på www.loa-fonden.dk eller bestilles ved at kontakte Fonden.

I Flere billeder

Der kan ses flere billeder af Lokale og Anlægsfondens projekter på www.loa-fonden.dk/inspiration

I Levende billeder

Se filmene om Lokale og Anlægsfonden og nogle af de nyere støttede projekter på Fondens hjemmeside på linket <http://www.loa-fonden.dk/publikationer/film>



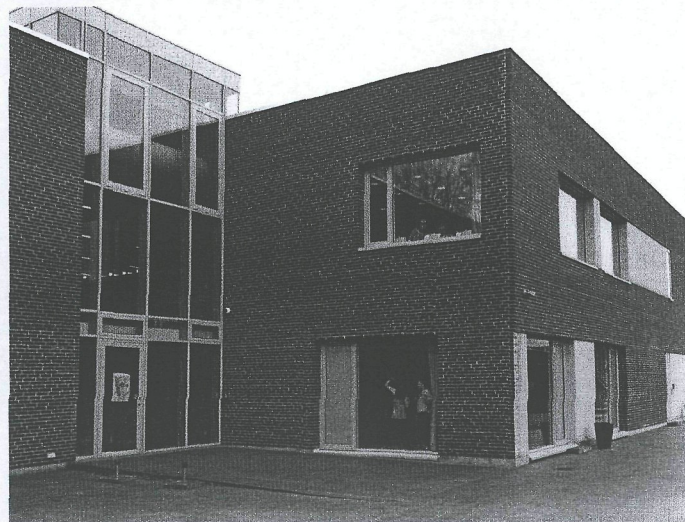
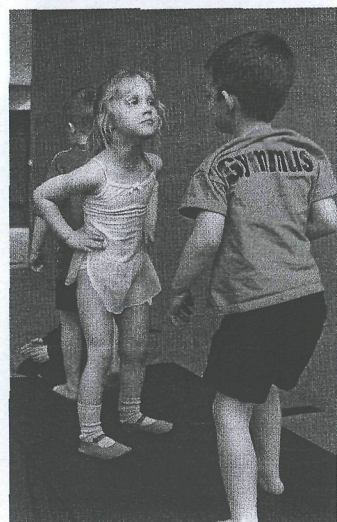
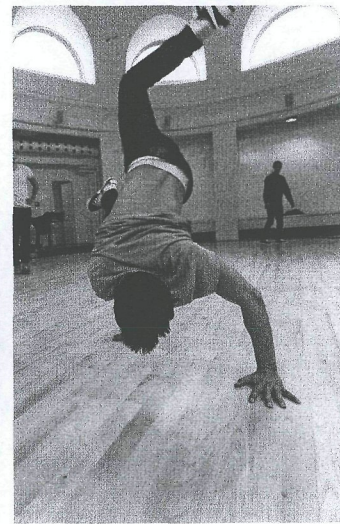
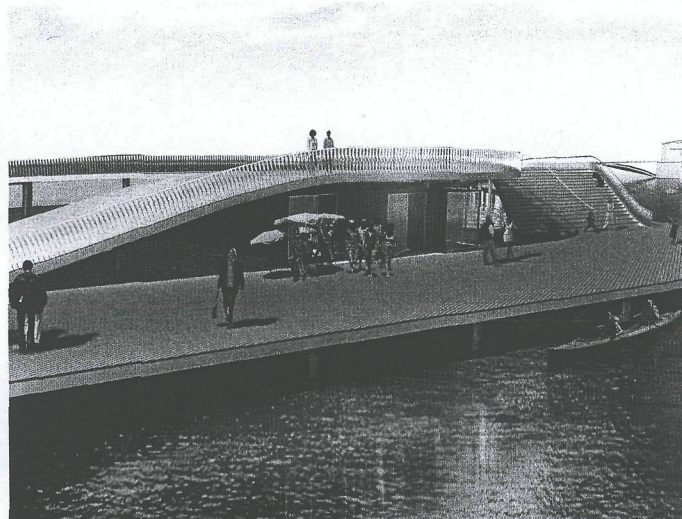
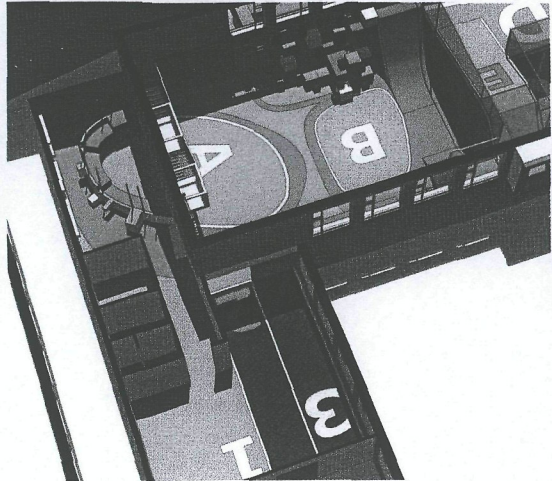

I Arkitektur

Gymnastikhallen der lader lyset tale 06

I Tema – Aktivt udeliv i byerne

Vi maler byen i alle farver 12

Stil, styrke og spejdere i
Søndermarken 16

Fire bud på aktive byparker 20

Vandsport midt i en storby 24

Parkeringsplads bliver til ny bypark 26

I Motorik

Fra gymnastiksal til fantasifuldt
motoriklandskab 28

I Viden

Ildræt i udsatte boligområder 32

I Ombygning

Nye gnister i Dansekapellet 36

I Synspunkt

– af kulturminister Uffe Elbæk

Fra udsatte til attraktive boligområder .. 42



LOKALE OG
ANLÆGS
FONDEN

Støtte til kultur-, fritids- og idrætsbyggeri

www.loa-fonden.dk

Fonden udvikler og støtter byggeri inden for idræt, kultur og fritid og tilbyder desuden rådgivning på området. Der stilles krav om faciliteter af en arkitektonisk og funktionel kvalitet, som kan inspirere udviklingen og skabe flere, bedre og nye muligheder for aktivitet.

Fonden lægger vægt på, at der er et lokalt engagement i planlægning, finansiering og drift af faciliteterne, og at rammerne for aktiviteterne tager udgangspunkt i frivilligt arbejde. Det er ligeledes vigtigt, at flere forskellige brugergrupper er involverede, og at de på demokratisk vis har indflydelse på aktiviteterne.

Læs mere om os på www.loa-fonden.dk