

Borum d. 27.nov 2010

Rute 26 alternativ ved E45 – Nord om Sabro

Hermed et forslag til alternativ line ved E45. Vi anbefaler at dette medtages i VVM vurderingerne mv.

Forslaget viser muligheden for at lægge en eventuel motorvej i et landbrugs område med meget lidt bebyggelse nord for Sabro.

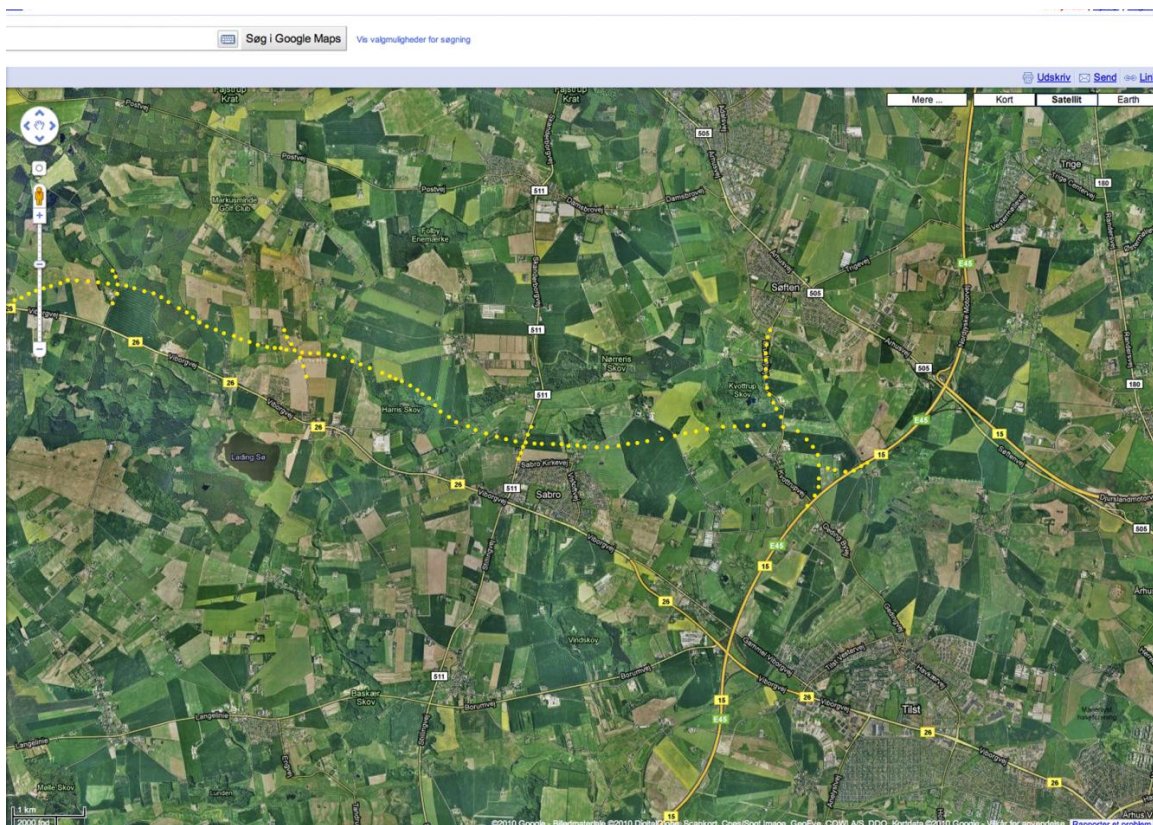

Tilkobling til E45 hvor der er god plads. Denne tilkobling er nordligere en det VVM har vist. En fordel her er at ambulancer fra retning Viborg kommer mere direkte til Skejby.

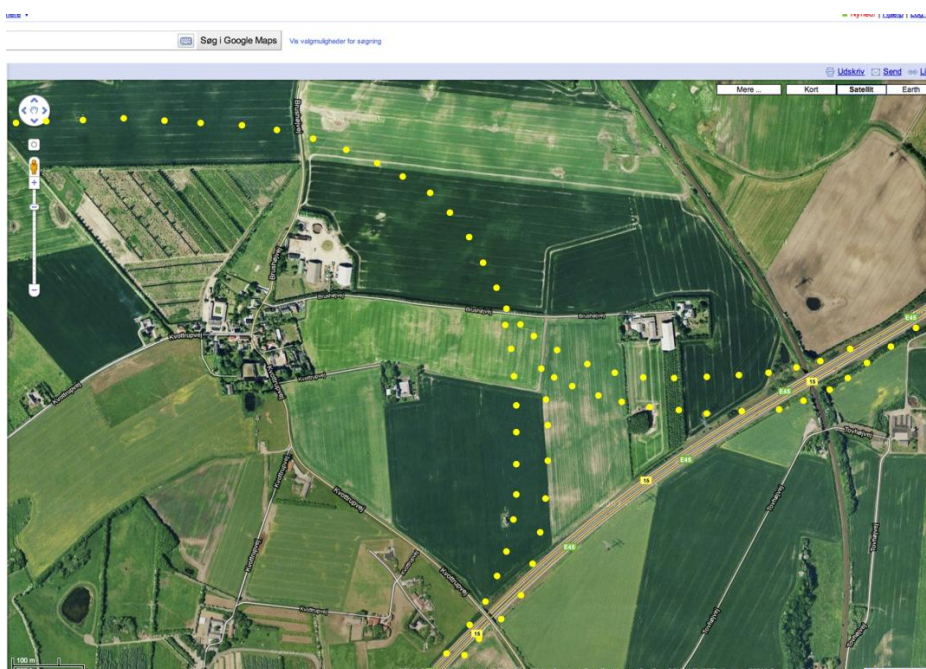

Desuden er her et forslag til linjeføring ved Hammel

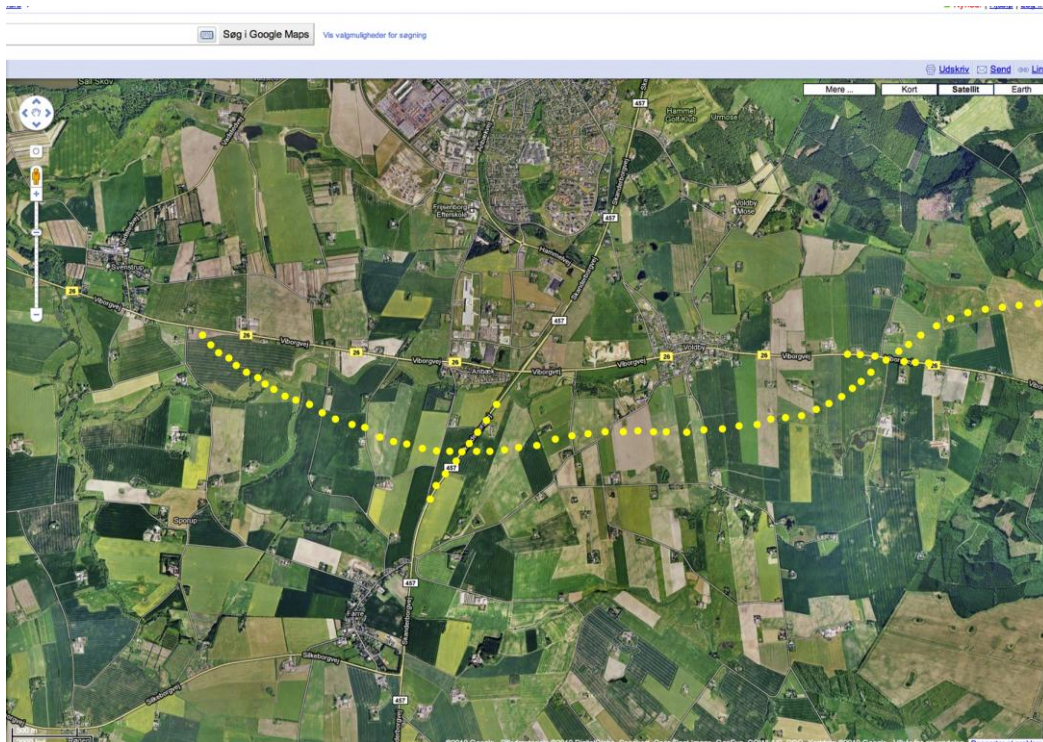

De tre skitser er vedhæftet separat.

Vi anbefaler at dette materiale tages med i de kommende undersøgelser og beslutninger.

Venlig Hilsen

Torben Hrab og Lars Madsen

Borum, 8471 Sabro

larscmadsen@gmail.com