

Landsforeningen for medicinsk behandling
af åreforkalkning med EDTA



v/kasserer Kenneth Svendsen
Odensevej 154 - 4700 Næstved
Tlf. 55 72 01 54
Mail: ks4142@stofanet.dk

Næstved, den 5. februar 2011

Folketingets Sundhedsudvalg
Att.: sekretær Eliza Christensen

Vedlagt 35 ex. af EDTA-NYT nr. 1 - 2011.
Materialet bedes uddelt til medlemmer af Sundhedsudvalget.

Med venlig hilsen
på EDTA-Patientforeningens vegne

Kenneth Svendsen

EDTA ○ NYT

17. årgang

Nr. 1 - Marts 2011

Udgivet af Landsforeningen for medicinsk behandling af åreforkalkning med EDTA

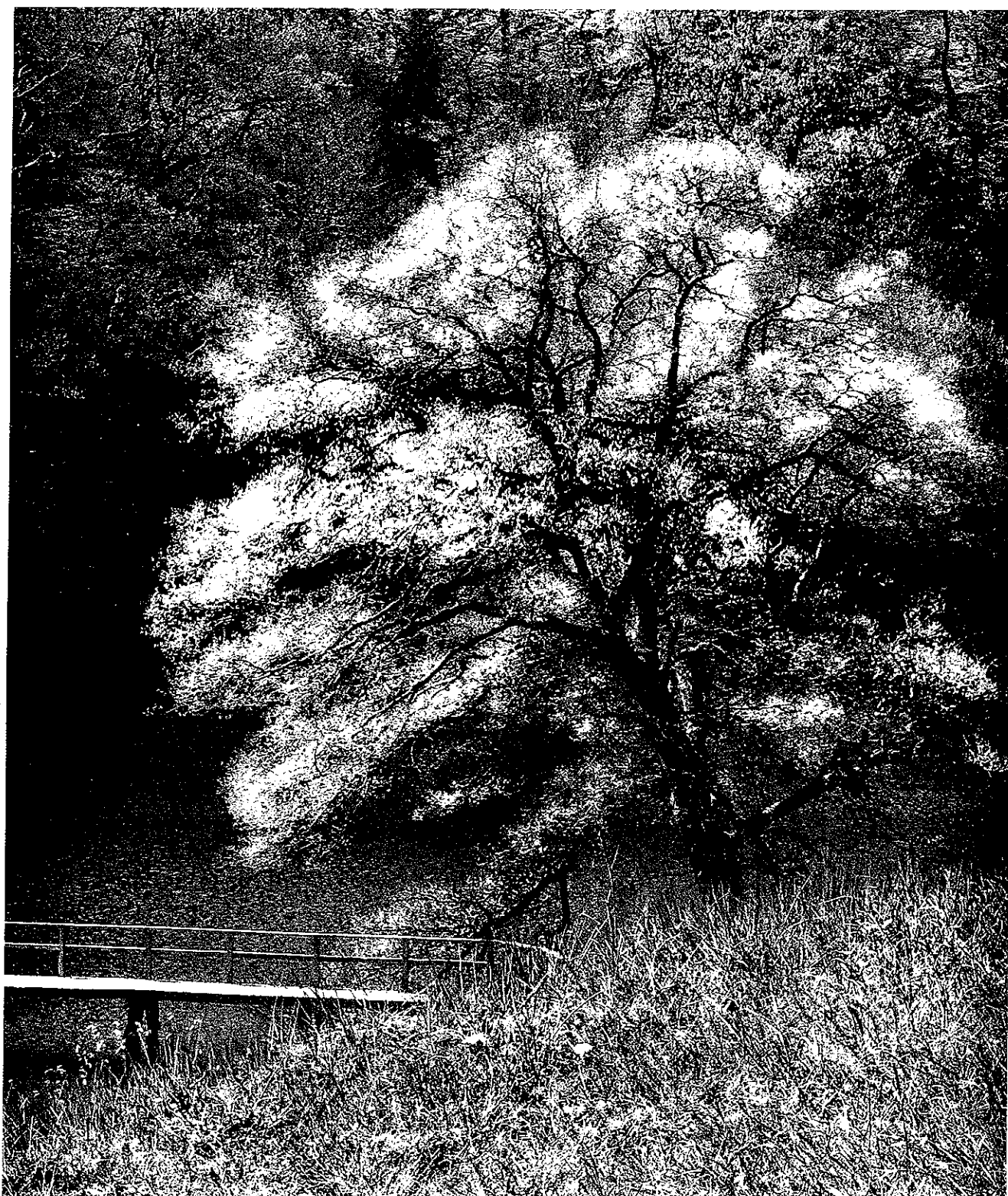

Bestyrelse:

Formand: **Willy Odgaard**, Herman Bangs Vej 3,
8660 Skanderborg - Tlf. 86 52 19 19
Mobil: 22 76 43 05 - e-mail: woc@vip.cybercity.dk

Næstformand: **Svend Aage Nielsen**
Rømersvej 2, Kielstrup, 9500 Hobro.
Tlf. 98 55 83 00.
E-mail: kielstrup@kielstrup.dk

Bent Jørgensen

Nørrevej 9, 2690 Karlslunde - Tlf. 46 15 00 18
e-mail: ingerbent@hotmail.com

Bente Svarre

Bødkersmindevej 7, Thorning, 8620 Kjellerup
Tlf. 86 88 03 04. e-mail: niels-svarre@mail.dk

Erik Bøndergaard

Solbakkevej 1, 7480 Vildbjerg - Tlf. 97 13 21 04
email: erikogbente@mail.tele.dk

Suppleant: Inger Jørgensen

Nørrevej 9, 2690 Karlslunde
Tlf. 46 15 00 18
e-mail: ingerbent@hotmail.com

Knud Hansen

Rytterkær 8, Herringløse, 4000 Roskilde
Tlf. 46 76 93 50
E-mail: knud.hansen@dlgnet.dk

**Personer, der er tilknyttet Patientforeningen,
med særlige opgaver:**

Kasserer: **Kenneth Svendsen**

Odensevej 154, 4700 Næstved - Tlf. 55 72 01 54
e-mail: ks4142@stofanet.dk

Erik Højstrup Christensen

Konsulent i særlige anliggender
Bakkevej 36, Dommerby, 7840 Højslev
Tlf. 97535428
e-mail: erikhc@jyde.dk



EDTA-Patientforeningen

Herman Bangs Vej 3, 8660 Skanderborg
Tlf. 86 52 19 19 - Mobil: 22 76 43 05
e-mail: woc@vip.cybercity.dk
Hjemmeside: www.edta-patientforeningen.dk
Patienttelefon: 70 27 36 98

**Patientforeningens repræsentanter
i regionerne:**

Region Hovedstaden

1. Bent Jørgensen (bestyrelsesmedlem)
Nørrevej 9, 2690 Karlslunde - Tlf. 46 15 00 18
2. Ruth Banks
Solrød Byvej 58, 2680 Solrød Strand
Tlf. 56 14 46 66

Region Sjælland:

1. Inger Jørgensen (suppleant)
Nørrevej 9, 2690 Karlslunde - Tlf. 46 15 00 18
2. Elsebeth Kaae
Odensevej 154, 4700 Næstved - Tlf. 55 72 01 54

Region Syddanmark:

1. Willy Odgaard (bestyrelsesmedlem)
Herman Bangs Vej 3, - 8660 Skanderborg
Tlf. 86 52 19 19
2. Henning Grube Andersen
Fåborgvej 37 - 5762 V. Skerninge - Tlf. 62 24 18 90

Region Midtjylland:

1. Erik Bøndergaard (bestyrelsesmedlem)
Solbakkevej 1, 7480 Vildbjerg - Tlf. 97 13 21 04

Region Nordjylland:

1. Bente Svarre (bestyrelsesmedlem)
Bødkersmindevej 7, Thorning - 8620 Kjellerup
Tlf. 86 88 03 04