

LEDERFORUM
SOCIAL & SUNDHED

Bredballe Byvej 63
DK-7120 Vejle Ø

Sundhedsudvalget
Folketinget
Christiansborg
1240 København K

Telefon 75 81 40 88
Fax 75 81 46 05
Reg. 9402 - Konto 7 31 31 28
CVR-nr. 15 07 91 18
www.lederforum.dk

Vejle, den 14. december 2010

Vedlagt fremsendes 10 programmer til vores arrangement

Ældredagene '10

Vi håber der er nogle medlemmer af udvalget der kunne have interesse i at deltage.

På Uddannelsesafdelingens vegne



Lisbet Jansen
Uddannelsessekretær

Socialudvalget
Folketinget
Christiansborg
1240 København K

Vejle, den 14. december 2010

Vedlagt fremsendes 10 programmer til vores arrangement

Ældredagene '10

Vi håber der er nogle medlemmer af udvalget der kunne have interesse i at deltage.

På Uddannelsesafdelingens vegne



Lisbet Jansen
Uddannelsessekretær

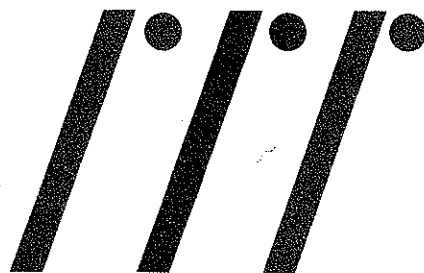
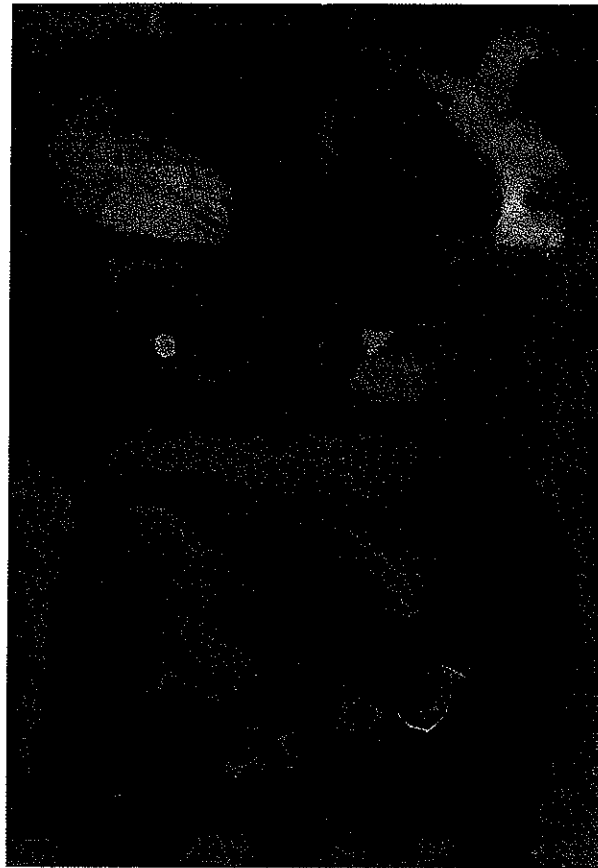

ÆLDREDAGENE '10

**Dronningesalen, Den Sorte Diamant – Det Kongelige Bibliotek
Søren Kierkegaards Plads 1, 1221 København K**

24. – 25. marts 2010

Konferencen hvor ledere, fagfolk og politikere mødes og udveksler
den nyeste viden om forskning og udvikling inden for sektoren.

ARRANGERET AF

LEDER FORUM⁺

FORORD:

Velkommen til Ældredagene '10.

Vi er meget glade for, at indenrigs- og socialminister Karen Ellemann har givet tilsagn om at åbne konferencen, hvor programmet i år sætter fokus på velfærdssamfundets enorme udfordringer inden for ældreområdet.

Med indlæg fra førende professorer, politikere, forskere og fagfolk byder Ældredagene '10 på et udvalg af højaktuelle og inspirerende foredrag. Både de etiske udfordringer, prognoser om demens, forebyggelse, velfærdsteknologiske muligheder og mange flere temaer er på programmet.

Ældredagene er en landsdækkende konference. Formålet er at skabe et forum, hvor den nyeste forskning og udvikling inden for sektoren belyses på et højt fagligt niveau samt ikke mindst et forum, hvor der udveksles og knyttes bånd blandt ledere, fagfolk og politikere inden for sektoren.

Ældredagene '10 afholdes i Dronningesalen, Den Sorte Diamant – Det Kongelige Bibliotek, København. Se nærmere om lokaler og udstillinger på www.densortediamant.dk

Velkommen

Dorthe Lykke Hansen, uddannelses- og konferencechef
Margit Foged, konferenceleder

ONSDAG DEN 24. MARTS 2010

Kl. 9.30 Ankomst og registrering
Kaffe/the med let morgenmad

Kl. 9.55 Velkomst v/**Ole Mørk Nielsen**, Landsformand, LederForum

Kl. 10.00 ÅBNING AF ÆLDREDAGENE '10
v/**Karen Ellemann**, indenrigs- og socialminister.
"For i fremtiden fortsat at sikre et værdigt ældreliv er det afgørende, at vi tænker i nye baner og bedre løsninger – hvad enten de består af ny teknologi eller nye måder at yde hjælp på", udtaler Karen Ellemann.

Kl. 10.45 Pause

Kl. 11.00 ETISKE UDFORDRINGER PÅ ÆLDREOMRÅDET
v/**Erling Tiedemann**, tidligere formand for Det Etske Råd og amtsborgmester i det tidligere Vejle Amt.
Ældreområdet står i de kommende år, ja allerede nu, over for enorme udfordringer og nogle af dem har sammenhæng med vores forestillinger om "det gode liv" – kort sagt, de stammer fra vores etiske orientering.

Kl. 12.00 FROKOST

Kl. 13.00 DOKUMENTATION OG TILSYN PÅ PLEJEHJEM – HVORDAN GØR VI DET MENINGSFYLDT OG KONSTRUKTIVT?
v/**Lis Ravn Ebbesen**, medlem af KL's hovedbestyrelse, medlem af Kolding Byråd og Seniorrådsmedlem.
Dokumentation og tilsyn er vigtige elementer i plejesektoren, men tendenser viser, at de ansatte inden for sektoren oplever, at papirarbejdet fylder for meget og stjæler tid fra borgernes pleje og omsorg. Hvordan kan lovgivningen udmøntes i kommunerne, så dokumentation og tilsyn gøres meningsfyldt og konstruktivt? Dette giver Lis Ravn Ebbesen KL's bud på.

KI. 13.35 Pause

KI. 13.45 NYE PROGNOSE KRÆVER HANDLING

v/**Kasper Jørgensen**, neuropsykologisk fagkonsulent, Nationalt Videncenter for Demens, Rigshospitalet.

Nye europæiske undersøgelser peger på, at antallet af patienter med demens er langt større end hidtil antaget. Hvad er den aktuelle forekomst af demens, og hvilket billede afspejler prognoser for demens frem til ca. 2050? Hvad er de økonomiske aspekter ved den øgede forekomst? Tal fra European Collaboration on Dementia (EuroCoDe) og World Alzheimer Report 2009 har ændret drastisk i prognoserne for udvikling i antallet af mennesker med demens i Danmark og Nationalt Videncenter for Demens opfordrer til handling.

KI. 14.30 Pause

KI. 14.40 VELFÆRDSTEKNOLOGIENS MULIGHEDER I ÆLDREPLEJEN

v/**Troels Vilms Pedersen**, cand.scient.pol., gruppekoordinator, Center for Robotteknologi, Teknologisk Institut.

Med de store demografiske udfordringer, i form af en støt stigende ældregruppe, kan velfærdsteknologien meget vel være løsningen på fremtidens færre "varme hænder". Potentialet for velfærdsteknologien er enormt og vi har med robotstøvsugere, PARO osv. indtil nu kun set en meget lille del af fremtidens velfærdsteknologi. Oplev Troels Vilms Pedersen fortælle om de langsigtede perspektiver i teknologien samt konkretisere, hvilke udfordringer og muligheder der venter for velfærdsteknologien i ældreplejen.

KI. 15.30 Kaffepause

KI. 16.00 DET ÆLDREPOLITISKE SPIN

v/**Henrik Qvortrup**, politisk redaktør på TV2

Hvem bestemmer på Christiansborg? Er det politikerne? Journalisterne? Vælgerne? Spindoktorerne? Hvad afspejler billedet f.eks. under de ældre-, sundheds- og socialpolitiske forhandlinger. Henrik Qvortrup afrunder dagen med en frontberetning fra Christiansborg – med et glimt i øjet.

KI. 17.00 AFSLUTNING PÅ KONFERENCENS FØRSTE DAG.

Konferencedeltagerne er velkommen til gratis at besøge udstillingerne i Det Kongelige Bibliotek.

KI. 20.00 Middag på Restaurant Copenhagen Corner, Vesterbrogade 1A, København V, hvor vi nyder en hyggelig 2 retters menu, vin og kaffe (**Særskilt tilmelding**)

TORSDAG DEN 25. MARTS 2010

KI. 8.30 Kaffe/the med let morgenmad

KI. 9.00 I FOREBYGGELSENS NAVN

v/**Torben Jørgensen**, ledende overlæge, professor, dr.med., Forskningscenter for Forebyggelse og Sundhed, Region Hovedstaden.

Det handler om at sikre befolkningen en bedre livskvalitet og ikke mindst en bedre alderdom med mindre sygdom. Samfundets generelle struktur er den vigtigste faktor inden for forebyggelse. Individbaseret forebyggelse – f.eks. samtaler om kost – virker kun i meget begrænset omfang. Det der virkelig batter er, når

strukturen i samfundet indrettes, så borgeren af sig selv bevæger sig mere og spiser sundere i hverdagen.

Kl. 9.50 Kaffepause

Kl. 10.10 SAMTIDEN ER BÅRET AF VREDE

v/**Lars Henrik Schmidt**, professor, dr.phil., forskningsdirektør, Pædagogisk-filosofisk Forskningscenter GNOSIS, Århus Universitet.

Et røre er over os, uroen tager til og verden synes af lave. I foredraget analyseres samtidens voksende vrede som den tager sig ud i trafikken, i den sociale sektor, i litteraturen, i supermarkedets kø, i terrorismen, ja i verden. Hvordan vendes vreden mod de ansatte i ældre- og sundhedssektoren, når borgeren kommer i ventekø eller når de oplevede behov ikke bliver anerkendt eller imødekommet?

Kl. 11.00 Pause

**Kl. 11.15 BORGERE MED KOMPLEKSE PROBLEMSTILLINGER
– HVAD ØNSKER DE AF HJEMMEPLEJEN?**

v/**Anne Liveng**, adjunkt, cand.comm., ph.d., Institut for Psykologi og Uddannelsesforskning, Roskilde Universitetscenter.

Hvilke ønsker til plejen har gruppen af borgere med komplekse problemstillinger? Dette har hjemmeplejen Østerbro netop gennemført en kvalitativ undersøgelse af. Hensigten med undersøgelsen har været, at evaluere forebyggelsesindsatsen i forhold til de udførende medarbejdere. Anne Liveng har været undersøgelsens projektleder. Hør om resultaterne.

Kl. 12.00 Frokostpause

Kl. 13.00 HVOR GÅR VELFÆRDSSAMFUNDETS GRÆNSER?

v/**Torben M. Andersen**, professor, Århus Universitet, tidl. overvismand og formand for Velfærdskommissionen og nu vismand i Sverige. Er netop udpeget af den norske regering til undersøgelse af, hvordan globaliseringen påvirker den norske velfærdsmodel.

Der bliver flere ældre og samtidig er der krav om forbedringer på en lang række velfærdsområder som sundhed, uddannelse osv. Hvordan får vi dette til at hænge sammen? Kan velfærdssamfundet imødekomme de mange krav og behov?

Kl. 13.50 Kaffepause

Kl. 14.10 LIVSGLÆDE OG LIVSMOD

v/**Bjarne Nielsen Brovst**, forfatter og foredragsholder, tidl. forstander for Pensionisthøjskolen Rude Strand. Har modtaget flere priser for sit store forfatterskab. Virker som anmelder og freelancjournalist ved flere dagblade.

Brug livsglæden, den er gratis. Den er vitterlig til, men ofte er det den syge, den handicappede, som skal fortælle den raske, at lyset skinner. Livet er en udfordring. Livsglæde er at sige ja til livet, mens man har det.

Kl. 15.00 Evaluering og afslutning.

PRAKTISKE OPLYSNINGER

Pris for konferencedeltagelse incl. let morgenmad, kaffe/the og frokost begge dage samt adgang til udstillinger:

Kr. 4.860,00 excl. moms

Pris for deltagelse i middag på
Copenhagen Corner,
Vesterbrogade 1A, København V

**kr. 465,00 excl. moms
(Særskilt tilmelding)**

Ydermere kan vi, hvis du ønsker det booke
værelse til dig til **d. 24. marts** på:

Cabinn City
Mitchellsgade 14
1568 København V

Standard	kr. 605,00
Commodore	kr. 705,00
Captain Class	kr. 805,00

eller

Scandic Palace Hotel
Rådhuspladsen 57
1550 København V

Standard	kr. 1.060,00
-----------------	---------------------

alle priser er for enkeltværelse incl.
morgenmad og excl. parkering.

**Gæster afregner selv med hotellet ved
check-in.**

Skriftlig tilmelding elektronisk via hjemmeside eller via tilmeldingsblanket senest fredag den 22. januar 2010 til:

LEDER FORUM⁺

Bredballe Byvej 63, 7120 Vejle Ø
Tlf. 76 41 33 73, fax 75 81 46 05
e-mail: konferencer@lederforum.dk
www.lederforum.dk

Efter tilmeldingsfristens udløb vil der blive fremsendt
bekræftelse og deltagerliste.

**Ved afmelding efter den 22. januar 2010 betales
fuldt konferenceniveau**

TILMELDINGSBLANKET

Stilling:

Navn:

Arbejdssted:

Arb. adresse:

Postnr. og by:

E-mail:

EAN-lokationsnummer:

Jeg ønsker at deltage i middag
på Copenhagen Corner

Jeg ønsker at booke hotel d. 24. marts på:

- Cabinn, Standard
- Cabinn, Commodore
- Cabinn, Captain Class
- Scandic Palace Hotel