



Kære idrætsleder

Idrætsforeninger er forpligtet til at indhente børneattest på de trænere, ledere eller hjælpere, der har direkte og vedvarende kontakt med børn under 15 år. Hvis foreninger undlader det, kan det udløse straf i form af bøder.

Loven om indhentning af børneattester blev vedtaget af Folketinget og har været gældende fra den 1. juli 2005. Siden da har det været obligatorisk for alle idrætsforeninger, skoler, daginstitutioner m. fl. at indhente en attest på alle personer, der underviser, passer/aktiverer eller driver idræts- og kulturaktiviteter for børn under 15 år.

En undersøgelse fra Fyn i år viser, at 80 procent af alle idrætsforeninger sørger for at indhente den lovpligtige børneattest. Men 20 procent får det ikke gjort eller kender ikke til loven, selv om den har været i kraft i over tre år.

Det er vigtigt, at idrætsforeninger har kendskab til børneattesterne, og at foreningerne indhenter de lovpligtige børneattester. Derfor er idrætsorganisationerne i Danmark gået sammen om at sende denne oplysningsfolder ud til samtlige medlemsforeninger.

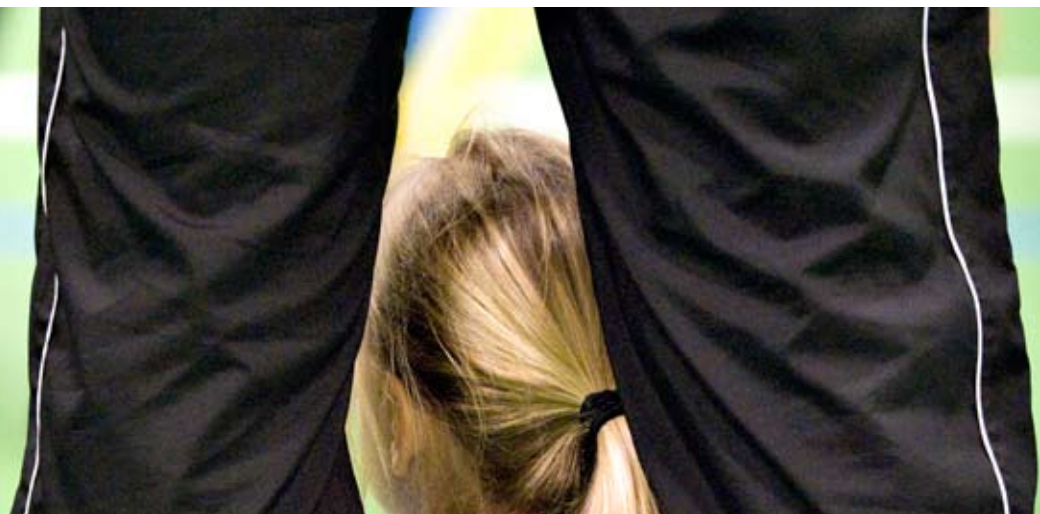

Få mere at vide om
børneattester her:

www.dif.dk
www.dgi.dk
www.dfif.dk

En børneattest indeholder oplysninger om flere typer af overtrædelser:

- *Incest, samleje eller anden kønslig omgang med børn under 15 år.*
- *Udbredelse eller besiddelse af børnepornografi.*
- *Blufærdighedskrænkelser over for børn under 15 år.*

Oplysninger på trænere, instruktører og holdledere kan kun indhentes, hvis de pågældende giver deres samtykke. Hvis den pågældende ikke giver sit samtykke, må han/hun ikke ansættes og virke i foreningen.

Det er vigtigt, at idrætsforeninger også forebygger seksuelle overgreb mod børn og unge. Det kan foreningerne gøre ved at lave aftaler om, hvordan samværet mellem børn, trænere/instruktører og andre i foreningen skal foregå.

Viden og rådgivning

Danmarks Idræts-Forbund (www.dif.dk). Danske Gymnastik- og Idrætsforeninger (www.dgi.dk) og Dansk Firmaidrætsforbund (www.dfif.dk) har alle på deres hjemmesider lagt en udførlig vejledning om, hvem der er omfattet af loven, samt hvordan den skal forstås. Tillige er der lagt den blanket, som skal bruges ved en forespørgsel i Kriminalregistret.

Er du som foreningsleder i tvivl, om din forening og dens trænere og ledere er omfattet af loven om børneattester og/eller hvordan I håndterer det, så kontakt jeres organisation.

DIF

Specialkonsulent Jan Darfelt: 43 26 20 31/jd@dif.dk

DGI

Afdelingschef for idrætspolitisk afdeling Søren Riiskjær:
20 23 66 61/sr@dgi.dk

DFIF

????????????????????????????