

DEN ALMINDELIGE DANSKE LÆGEFORENING



Sundhedsudvalget
Christiansborg
1240 København K

Sundhedspolitisk sekretariat
1-11-2006
J. 2006-3677
Dok. 30780
kje

Invitation til konferencen "De selvskadende unge"

Lægeforeningens Sundhedskomite afholder mandag den 29. januar 2007 kl. 09.30 til kl. 16.30 konferencen "De selvskadende unge". Konferencen finder sted i Lægeforeningen, Domus Medica, Kristianiagade 12, 2100 København Ø.

Undersøgelser foretaget blandt skoleelever i Danmark viser, at 11-17% af pigerne og 5% af drengene har forsøgt at skade sig. Unge med selvskadende adfærd har ofte andre problemer såsom depression, angst, stofmisbrug, spiseforstyrrelse og/eller personlighedsforstyrrelse, og de har større risiko for senere at begå selvmord eller at dø af ulykker.

Forekomsten af selvmordsforsøg og fuldbyrdede selvmord blandt børn og unge er behæftet med stor lidelse for de berørte familier og store omkostninger for det offentlige sundheds- og socialvæsen.

På Sundhedskomiteens konference præsenteres den nyeste forskning vedrørende forebyggelse og behandling af selvskadende adfærd hos børn og unge.

Lilian Zöllner præsenterer nøgleresultater fra en dansk undersøgelse af unges livsstil og trivsel, hvor både de unge selv og de nære voksne har bidraget med viden.

Ellenor Mittendorfer Rutz præsenterer den seneste forskning i tidlige risikofaktorer for psykisk sygdom og selvmordsadfærd hos børn og unge. Forskningen udgør evidensgrundlaget for helt nye initiativer indenfor tidlig forebyggelse, hvor forældre undervises og modtager færdighedstræning.

Merete Nordentoft giver en samlet oversigt over viden om risikofaktorer for selvmord blandt børn og unge.

Lene Byriel fortæller, hvordan er det at være tæt på en ung, der skader sig selv, og hvordan den unge selv forklarer sin adfærd.

Morten Kjølbje præsenterer en forståelsesramme og en behandling, hvor den unges selvskadende adfærd ses som en måde at håndtere og kommunikere en indre ubærlig psykisk smerte og forsøge tilknytning.

Dr. Alison Wood og Dr. Gemma Trainor vil præsentere et igangværende, banebrydende engelsk multi-center studie (et randomiseret klinisk forsøg) af en ny model for vurdering og behandling af selvmordstruende unge (ASSIST).

Sundhedskomiteens konference henvender sig til sundhedsfagligt personale samt politiske og administrative beslutningstagere i kommuner og regioner og sundheds- og socialvæsen med det formål at gøre eksperternes viden tilgængelig som grundlag for konkrete forebyggelses- og behandlingsmæssige tiltag.

Vi vedlægger* program for konferencen.

Deltagerbetalingen er kr. 850.

Ved afbud refunderes gebyret ikke.

Tilmeldingen kan sendes på vedlagte* tilmeldingsblanket til Lægeforeningen, Trondhjemsvej 9, 2100 København Ø, att. sekretær Karin Jensen eller via mail kje@dadl.dk med alle tilmeldingsblankettens oplysninger senest 10. januar 2007.

Vi fordeler pladserne efter "først til mølle"-princippet.

Du vil efter din tilmelding til konferencen modtage bekræftelse på din deltagelse samt modtage en faktura.

Praktiserende læger kan få deltagelsen godkendt som tilskudsberettiget for 1 kursushverdag.

Med venlig hilsen

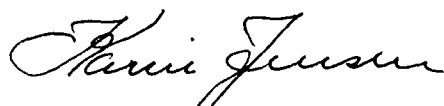

Karin Jensen



De selvskadende unge
Konference den 29. januar 2007

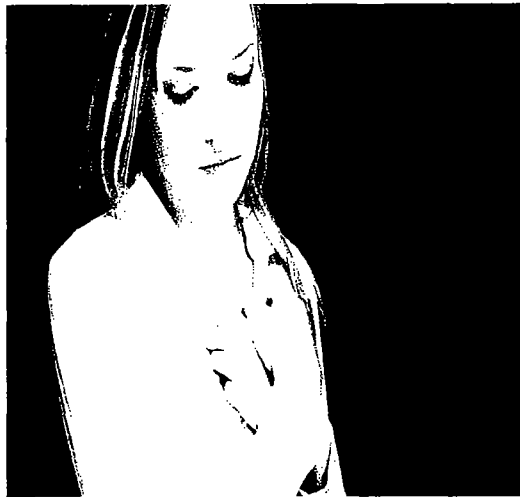

Lægeforeningens Sundhedskomite

De selvskadende unge

Konferencen sætter fokus på selvskadende adfærd som et socialt, medicinsk og kulturelt fænomen og anviser muligheder for forebyggelse og behandling.

Målgruppe: Sundhedspersonale, der arbejder med unge, politikere og administrative beslutningstagere i sundheds- og socialvæsenet i kommuner og regioner.

Program:

- | | |
|-------------|--|
| 09.30-10.00 | Registrering, kaffe, te og morgenbrød |
| 10.00-10.05 | Velkomst ved <i>Pia Jeppesen</i> , børne- og ungdomspsykiater, ph.d., næstformand i Sundhedskomiteens Psykiatriudvalg. |
| 10.05-10.40 | Unge (mis-)trivsel, hvad ved vi fra skoleundersøgelser i Danmark og udlandet. Ved <i>Lilian Zøllner</i> ph.d., leder af Center for selvmordsforskning. |
| 10.40-11.15 | Risikofaktorer for selvmordsadfærd blandt unge – nye resultater fra epidemiologiske undersøgelser. Ved <i>Merete Nordentoft</i> , overlæge, ph.d., MPH. |
| 11.15-11.30 | Kaffe |
| 11.30-12.15 | Early intervention in families with psychosocial risk – a new venue in Suicide Prevention. Ved <i>Ellenor Mitterdorfer Rutz</i> , ph.d., MSc, Karolinska Institutet, Institute for Psychosocial Medicine, Centre for Suicide Research and Prevention of Mental Ill Health. |
| 12.15-12.45 | Diskussion |

- 12.45-13.30 Frokost
- 13.30-13.35 Introduktion til eftermiddagens program. Ved *Katrine Pagsberg*, børne- og ungdomspsykiater, ph.d., medlem af Sundhedskomiteens Psykiatriudvalg.
- 13.35-14.00 Tæt på en ung, der skader sig selv. Ved *Lene Byriel*, journalist og socialarbejder.
- 14.00-14.45 Personlighedsforstyrrelser og selvskadende adfærd. Ved *Morten Kjølbye*, overlæge, chef for klinik for personlighedsforstyrrelser, Psykiatrisk Hospital i Århus.
- 14.45-15.00 Kaffe
- 15.00-15.45 Randomised trial of group therapy for adolescents who repeatedly harm themselves (ASSIST)". Ved *Alison Wood* and *Gemma Trainor*, Child and Adolescent Psychiatry, University of Manchester Medical School.
- 15.45-16.30 Diskussion

Tilmelding: Sendes til Lægeforeningens sekretariat,
att.: Karin Jensen, Trondhjemsgade 9,
2100 København Ø / kje@dadi.dk.

Tilmeldingen er bindende.

Hvornår: Senest 10. januar 2007.

Sted: Konferencen afholdes i Lægeforeningen,
Kristianiagade 12, 2100 København Ø

Pris: Kr. 850.

Pladserne fordeles ved "først til mølle"-princippet.

Lægeforeningen den 1. november 2006

Tilmeldingsblanket



De selvskadende unge
Konference
Mandag den 29. januar 2007

Titel: _____

Navn: _____

Adresse,
hvortil bekræftelse ønskes
tilsendt: _____

Postnr./by: _____

Ansættelses-
sted: _____

Adresse, hvor-
til faktura
ønskes
tilsendt: _____

Postnr./by: _____

EAN.nr. _____

CVR.nr. _____

Telefon: _____

E-mail: _____

Tilmeldingen sendes til: Lægeforeningen, Trondhjemsgade 9, 2100
København Ø, att.: Karin Jensen senest den 10. januar 2007.

Spørgsmål vedrørende konferencen kan rettes til sekretær Karin
Jensen på telefon 35 44 85 00, lokal 8225.