

25 Skanderborg

Adresse
Dyrehaven 10
Skanderborg (Sølund)

Belegnelse	Ejendommen anvendes til bla. undervisning, bolig, kontor
Bygningsareal	11.300 m ²
Grundareal	55.500 m ²

Bygning	Funktion	Areal, m ²	Etager
1	Undervisning, Værelser på loft		
2	Reception, forhal, Kantine		
3	Undervisning, MIK, våbenrum, Bibliotek, Værelser på loft		
4	Undervisning Værelser på loft		
5	Undervisning Vagtcentral, KSN, KST mv., Værelser på loft		
6	Administration		
7	Administration		

Eksisterende	Inkl. kælder	11.300	3
Loft		11.300	

Tilbygninger i eksist. bygn.	Teknik	430	Kælder
-------------------------------------	--------	-----	--------

Tilbygning A	Auditorie Starrumskøler Teknik	780 150	1 Kælder
---------------------	--------------------------------------	------------	-------------

Tilbygning B	Skydesimulator Gerningsstedlokale mv. Skydebane/ Briefing mv. Teknik	1.260 1.130 150	2 Kælder Kælder
---------------------	---	-----------------------	-----------------------

Tilbygning C Nedgravet	Idrætssal Selvforsvar Vægttræning Ornikleddning/ Bad Teknik	2.700 350	Kælder Kælder
-------------------------------	---	--------------	------------------

Loft		6.950	
Loft bruttoetageareal inkl. kælder		18.250	
(Heraf til hotel, 45 værelser		1.900	
+ 105 værelser		3.360	
Loft		21.610	

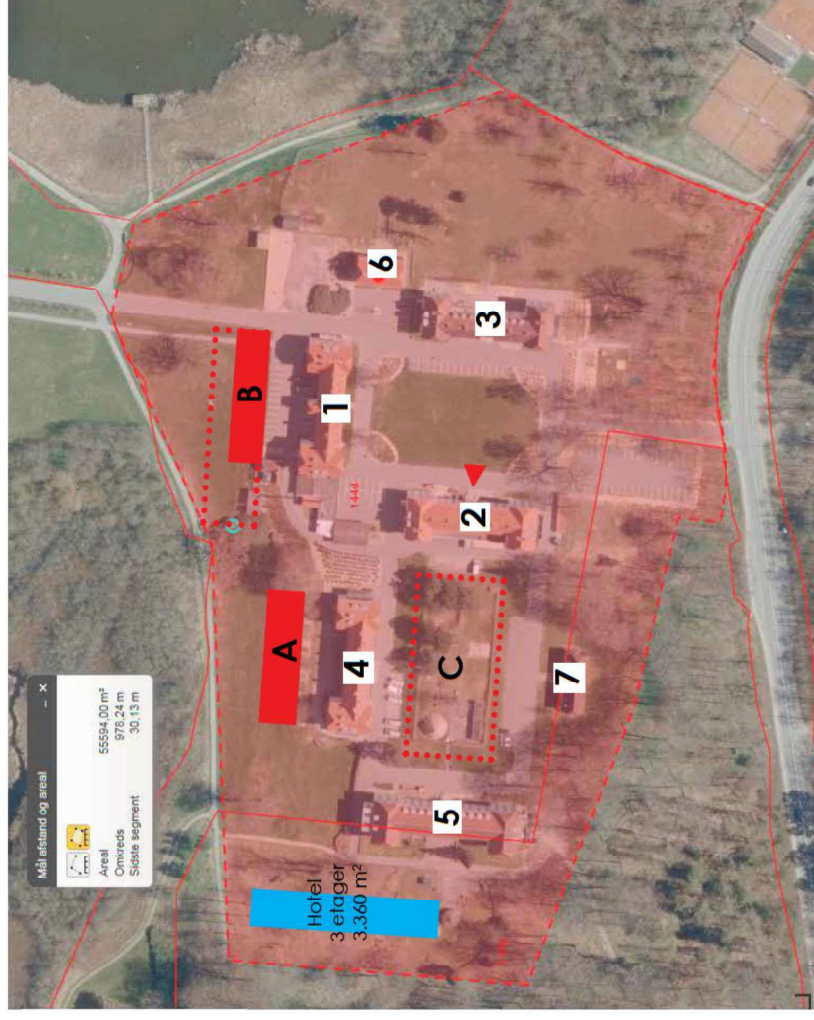

Sikrede
P-pladser
2.130 m²

P-pladser
9.030 m²

Forhøringsbane
10.000 m²

Øvelsesterræn
10.000 m²

25 Skanderborg

13.06.2016



Pavillon 6 - Heie huset: Administration



Pavillon 7 - tagetage



Pavillon 7 - 1. sal



Pavillon 7 - stueetage

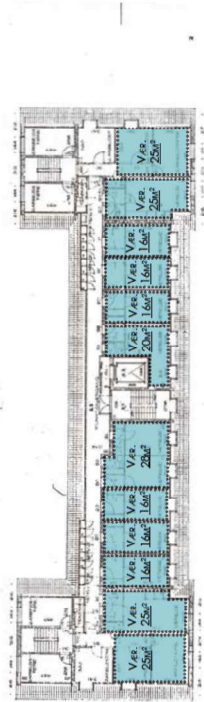

Pavillon 5 - tagetage, 12 vær.

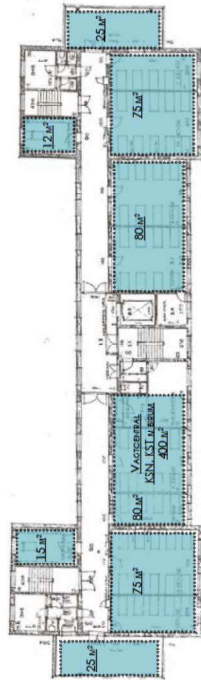

Pavillon 5 - 1. sal

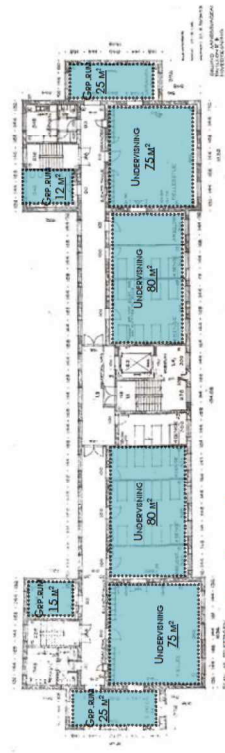

Pavillon 5 - stueetage

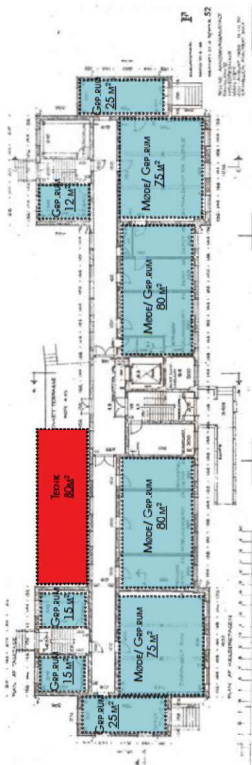

Pavillon 5 - kølder

25 Skanderborg

13.06.2016



Tilbygning B - 1. sal



Tilbygning B - stueetage



Tilbygning B - kælder



Pavillon 1 - stueetage

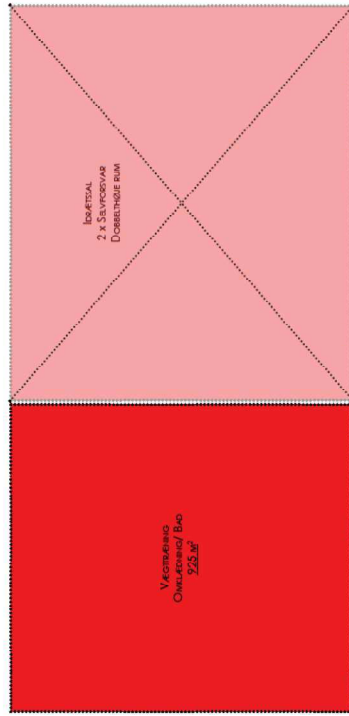

Tilbygning C - Kælderetage, niveau -01



Tilbygning A - stueetage



Tilbygning A - kælder

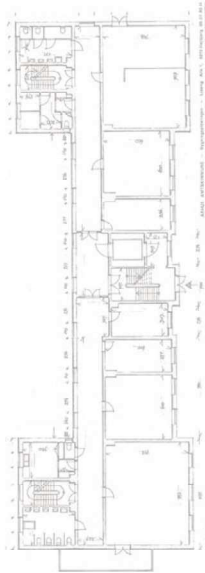

Pavillon 4 - stueetage

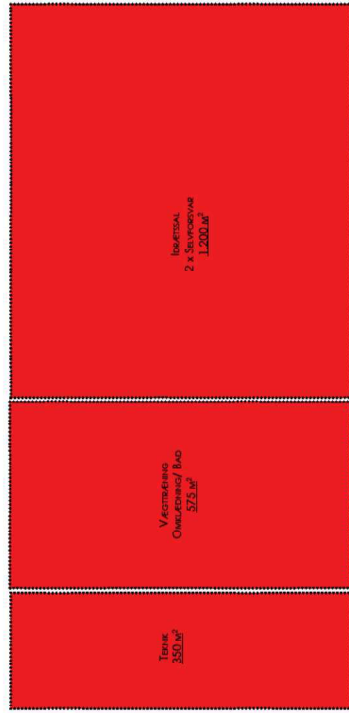

Tilbygning C - Kælderetage, niveau -02

26 Skanderborg

Adresse Skovsvinget 10
Skanderborg

Bebyggelse	Ejendommen anvendt af Finanssektorens Uddannelsescenter
Bygningsareal	7.416 m ²
Grundareal	57.099 m ²

Bygning	Funktion	Areal, m ²	Etager
Eksisterende	-	7.416	1/2
I alt		7.416	

Nybygning	Areal, m ²	Etager
Omkl./Bad Vægttræning Skydesimulator Gerningsstedlokale mv. Idrætssal Selvforvar Undervisning Vagtcenral mv P-kælder Skydebane mv. Teknik	8.000	2
	4.600	Kælder

I alt 12.600

I alt bruttoetageareal inkl. kældre	20.016
(Heraf til hotel, 73 værelser	2.100)
(og P-kælder	2.890)
+ 77 værelser	2.464
I alt	22.480

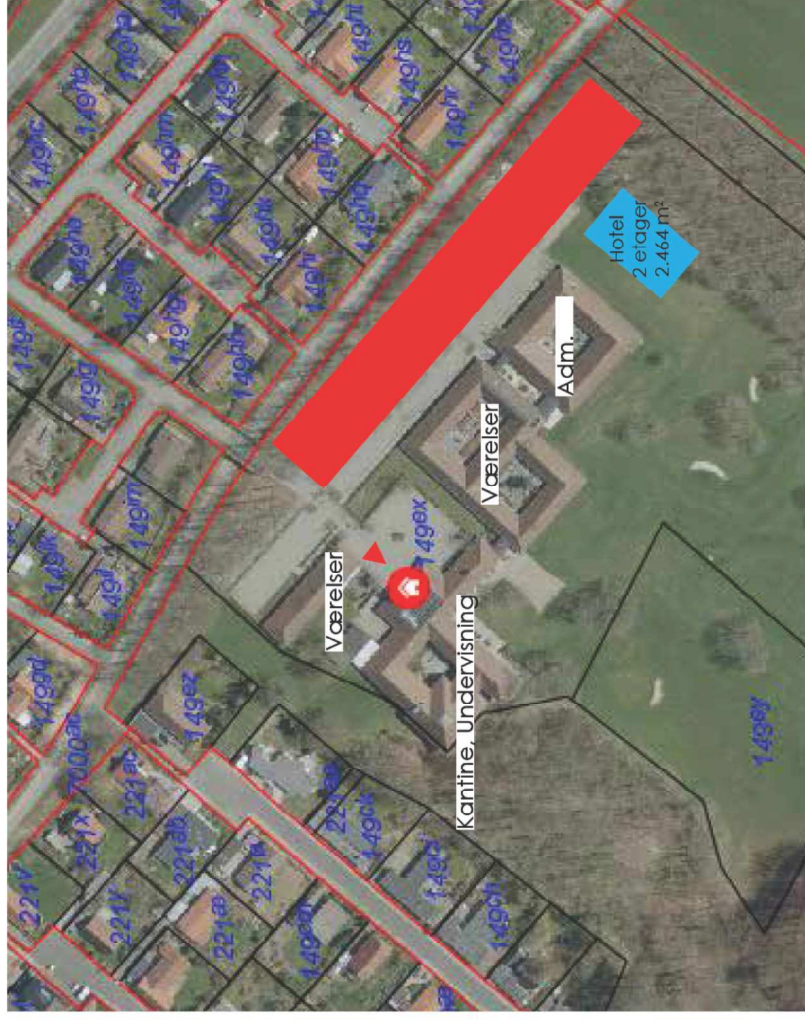
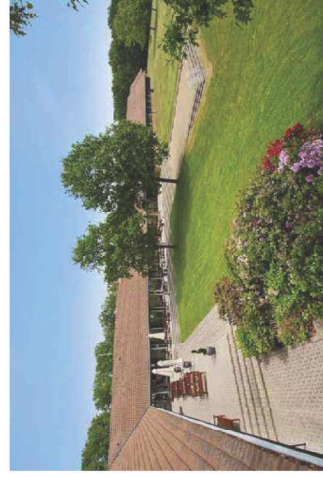

Tilbygning:

Kælder, Skydebane mv, Teknik, Parkering
Stueetage: Idrætssal, Selvforvar, Vægttræning,
Omkleåning/ Bad
1. sal: Undervisning, Vagtcenral mv.



26 Skanderborg

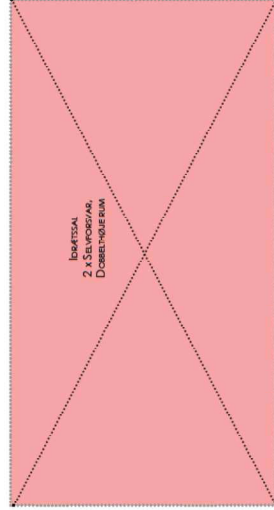

1. sal

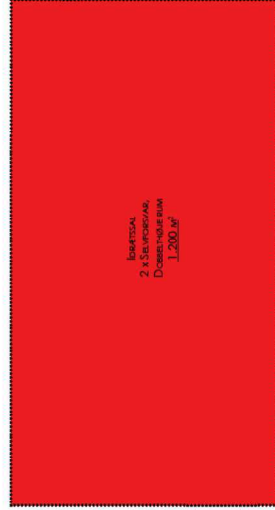

Stueetage

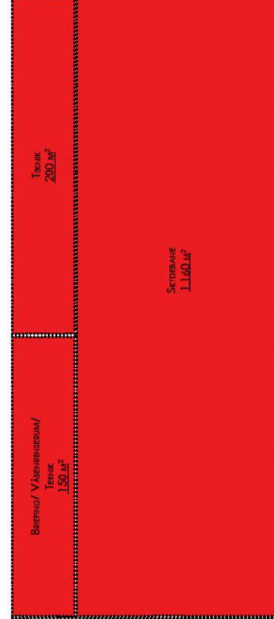
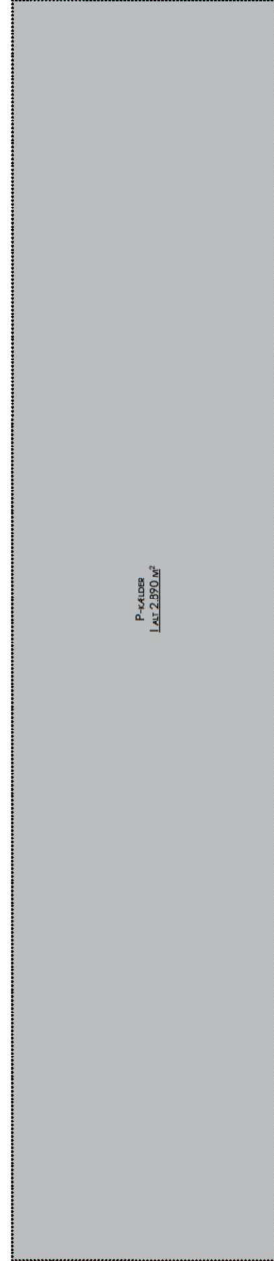

Kælders

31 Sønderborg

Adresse
Gertelochgade 2
Sønderborg

Betegnelse	Tidligere kaserne
Bygningsareal	Anvendes til osy/center 19.640 m ²
Grundareal	66.554 m ²

Bygning	Funktion	Areal, m ²	Etager
1+2	-	2 x 53	1
3	Undervisning Administration Kantine, Omkl./Bad/Teknik	7.465 1.640	5 Kølder
4	Hotel Våbenrum MIK udstyr/ Opbevaring	5.137 1.280	4 Kølder
6	Idrætssal Omkl./Bad	1.040	1
12	Vagtcenral KSN KST Møderum Pauserum Køkken	624	2
14	Selvforsvar Vægttræning Gerningssted Kriminalteknisk lokale Patruljejenestelokale Indtrængningslokale	1.947	1/3
18	Hotel	3.321	3
I alt	Bygninger Køldre Diverse skure mv.	19.640 2.920	
Lalt		22.560	
Nybygning A	Omkl./ Bad Vægttræning Skydesimulator Teknik Skydebane mv.	1.240	2
Nybygning B	Teknik	100	Kølder
Lalt	Tilbygninger	2.650	
Lalt bruttoareal inkl. køldre (heraf til hotel, 150 væg.)		25.210 (8.458)	



31 Sønderborg

Bygning 3 Undervisning, kantine, administration mm.

13.06.2016

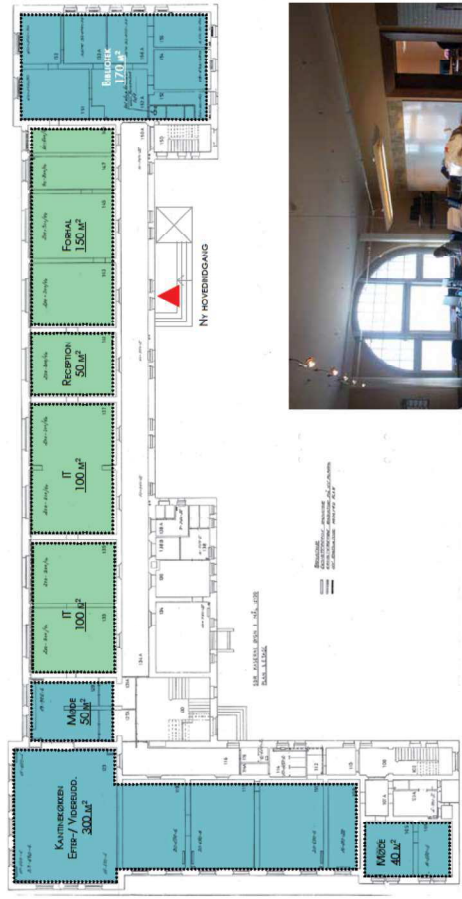

stue

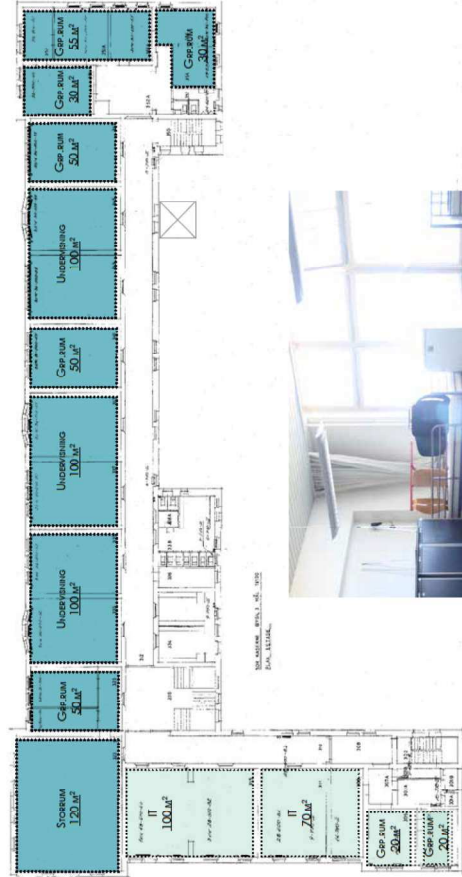

2. sal



Kølder

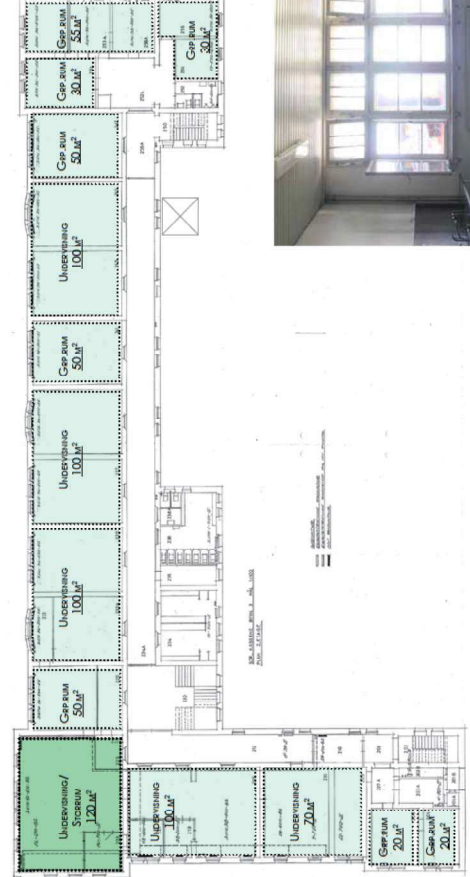

1. sal

31 Sønderborg

Bygning 4 Værelser, Vagtcentral mm.

93 værelser

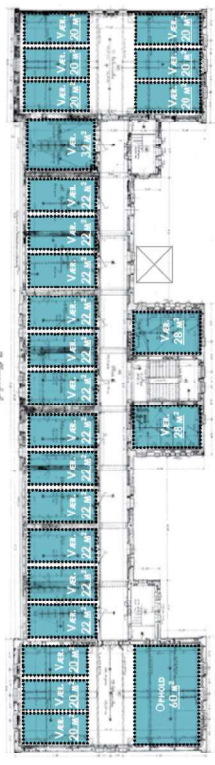

13.06.2016

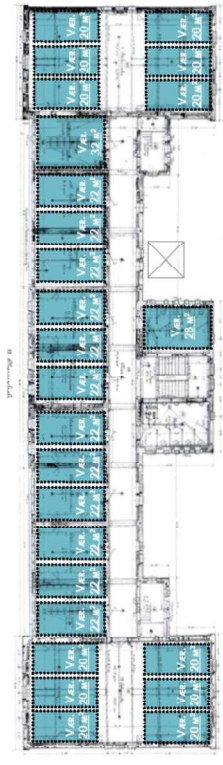
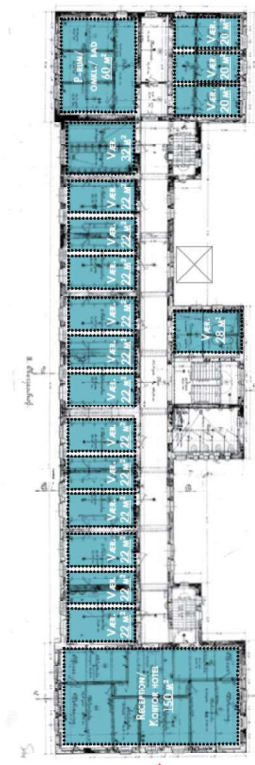

Stueetage

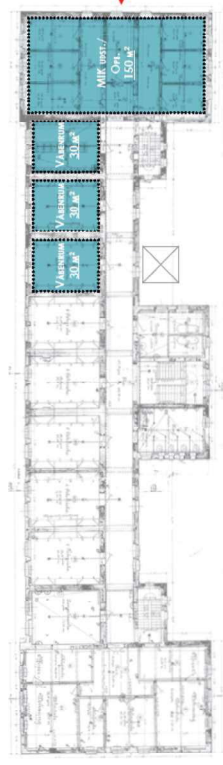

1:500

31 Sønderborg

Bygning 18 Værelser

57 værelser

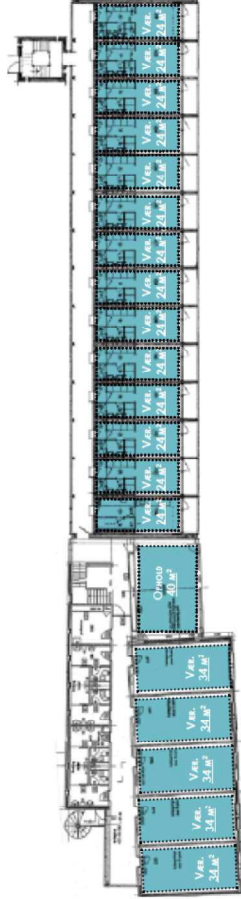

2. sal

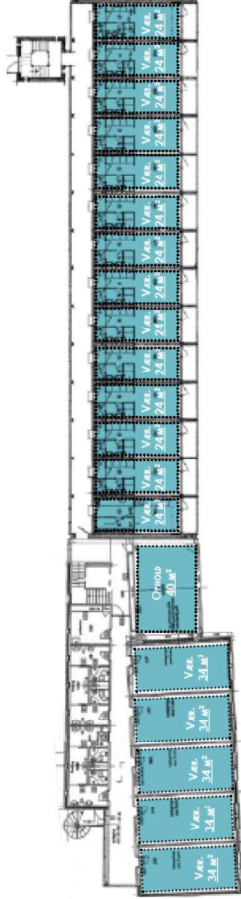

1. sal

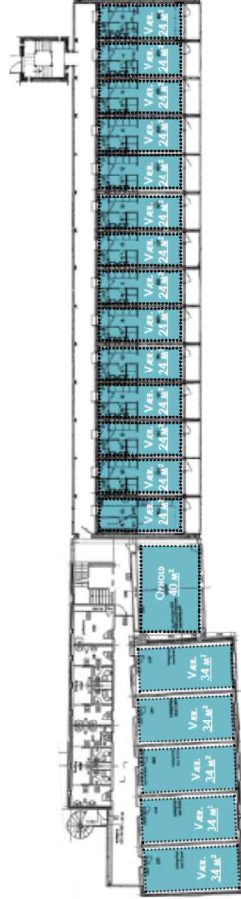

Stueetage



Bygning 12 Administration

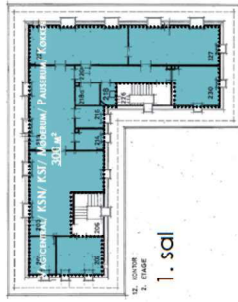

1. sal

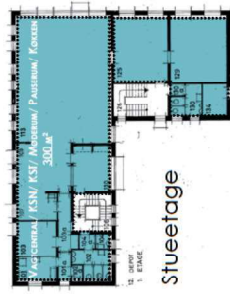

Stueetage



Bygning 14 Gerningsfødsøvelser mv.



13.06.2016

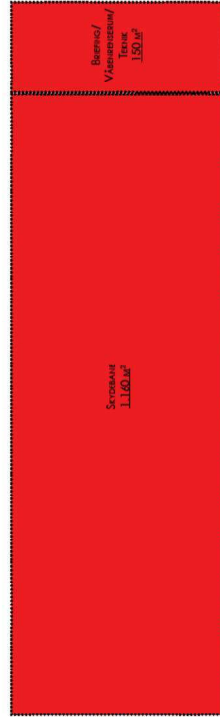
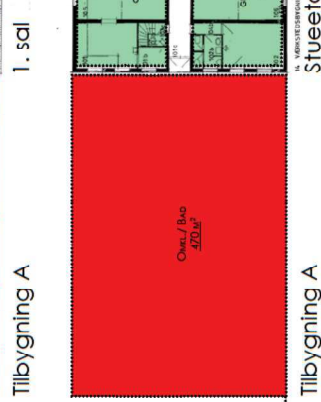
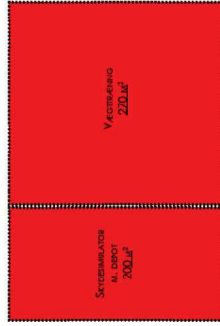
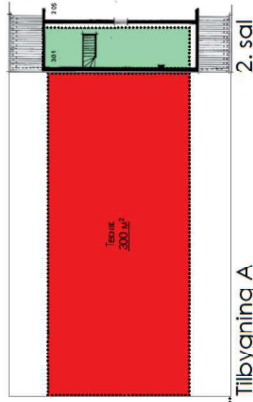

FORSVARETS BYGNINGSTJENESTE
 ETABLERINGS- BYGNINGSPLAN MÅL 1:100
 427 SØNDERBORG KASERNE
 12.06.2016 12.06.2016 471-16-49
 DATO UDARBEJDETS D. 12.06.2016 12.06.2016 12.06.2016
 DATO UDARBEJDETS D. 12.06.2016 12.06.2016 12.06.2016



Bygning 6 Idrættssal, Omklædning

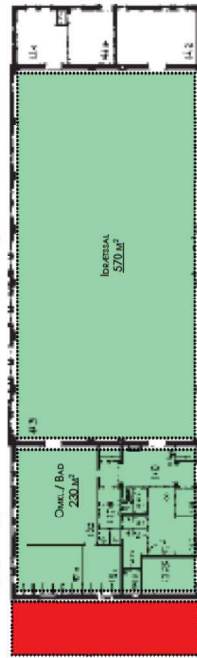

34 Vejle

Adresse	Soldalen 8 Vejle
Betegnelse	Tidligere sygeplejeskole
Bygningsareal	7.105 m ²
Grundareal	33.379 m ²

Bygning	Funktion	Areal, m ²	Etager
Eksisterende	Undervisning Administration Kantine Omkl./ Bad Vægttræning MIK udstyr Våben	5.171 1.934	1/2 Kælder

Lalt **Bygninger** **7.105**

Tilbygning 1	Undervisning Auditorie Vagtcentral, KSN mv. Videokonference mv. Teknik	3.020	1/2 Kælder
---------------------	--	-------	---------------

Tilbygning 2 4.525 1/2

Selvforsvar
Omkl./ Bad
Skydesimulator
Gerningssted
Kriminalteknisk lokale
Indtrængningslokale
Patrulje-tjenestelokale
Teknik
Skydebane mv

Tilbygning 3 Kantine 300 1

Lalt **Tilbygninger inkl. kældie** **7.845**

Lalt **bruttoetageareal inkl. kældie** **14.950**

+ 150 værelser **4.800**

Lalt **19.750**



13.06.2016

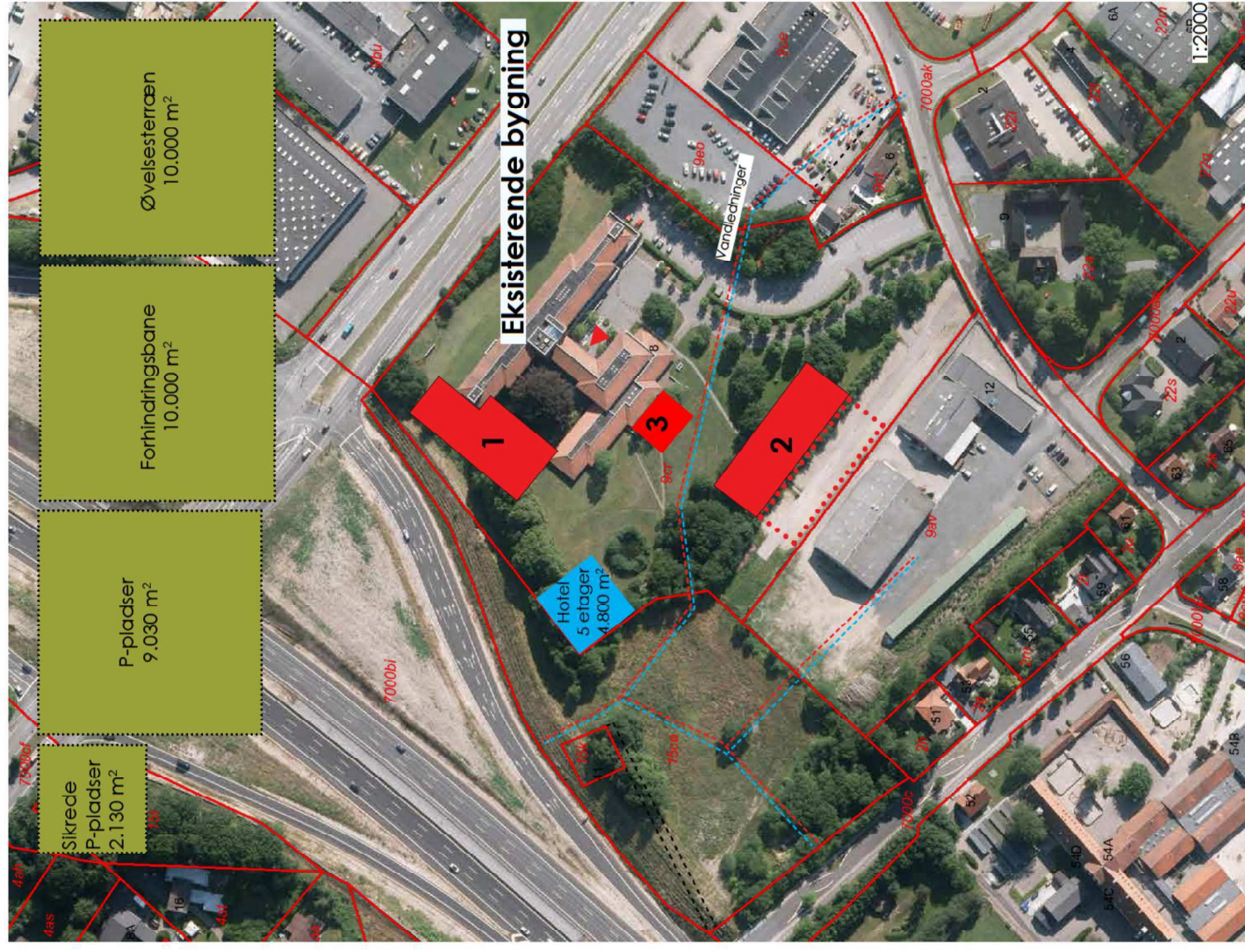

34 Vejle

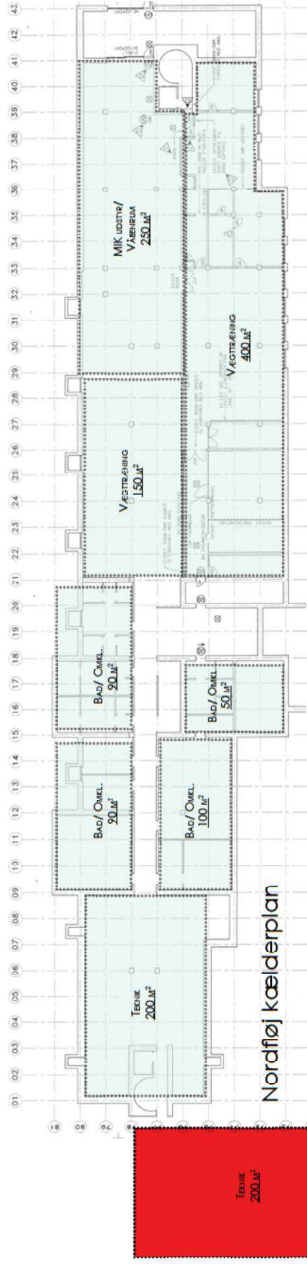

Tilbygning 1, kældersplan
200 m²

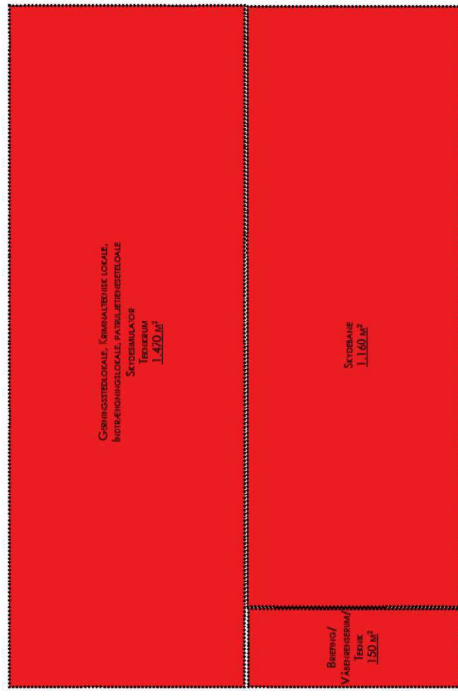

Tilbygning 2, kældersplan
2.780 m²

