

Christina Thode Hansen

skrevet

Fra: Jørn Pedersen [jorp@kolding.dk]
Sendt: 24. juni 2016 06:22
Til: Justitsministeriet
Cc: Thomas Boe; Lars Svoger; Henrik Beyer
Emne: Politiskolen
Vedhæftede filer: Politiuddannelse i Kolding v3.pdf

Kære Søren Pind

Politiskolen i Kolding kan rykke ind i indflytningsklare lokaler i det tidligere universitet. Hvis der er ønske om at bygge nyt, kan der sideløbende bygges i vores campusområde. Efter vi har modtaget opdaterede oplysninger om behovet for antal kvadratmeter, foreslår Kolding Kommune en ny bygning og en placering.

Det tidligere universitet rummer 10.271 m² og lever op til alle de krav, der er til politiskolen. Bygningerne indeholder tilstrækkeligt med undervisningslokaler, auditorier samt lokaler til administration og ansatte. Der er kantine og alle øvrige faciliteter, der er nødvendige. Der er tilpas lukkede omgivelser, der lever op til udtalelser om, at en politiskole skal være i selvstændige bygninger.

Hvis der et ønske om at bygge nyt, kan det lade sig gøre, men der er også mulighed for at etablere sig permanent med en politiskole i det tidligere universitet.

Kolding Kommune kan dermed tilfredsstille de forskellige politiske meldinger om både at komme i gang hurtigt muligt, og snarest derefter bygge den nye politiskole.

Ser frem til en dialog i Kolding om denne mulighed, inden afgørelse træffes.

Venlig hilsen

Jørn Pedersen
Borgmester - Mayor



Kolding Kommune
Centralforvaltningen (Borgmester e-mail)
Borgmesteren

Akseltorv 1
6000 Kolding
Telefon 79 79 79 79
Mobil 51 48 27 38
Fax 79 79 20 02
E-mail jorp@kolding.dk

KOLDING
VI DESIGNER LIVET

Fra: Justitsministeriet [mailto:jm@jm.dk]
Sendt: 10. juni 2016 11:49
Til: Jørn Pedersen <jorp@kolding.dk>
Cc: Rådhuset <kommunen@kolding.dk>
Emne: Mail fra justitsministeren

Kære Jørn Pedersen

Der har forståeligt nok været stor interesse om placering af en ny politiskole i det vestlige Danmark – og din

, kommune har også meldt sig på banen.

Rigspolitiet har med bistand fra Bygningsstyrelsen siden årsskiftet arbejdet på at finde egnede lokaliteter til brug for den nye politiskole, og Rigspolitiet vil snarest kontakte alle kommuner, der har budt ind i processen for at give dem en orientering om, hvilke eksisterende bygninger der efter analysens kriterier vil kunne danne ramme om en politiskole i det vestlige Danmark. Helt konkret vil Rigspolitiet i første del af næste uge ringe til jeres kommunaldirektører/ relevante forvaltningschefer og senere på ugen vil I modtage et brev.

Det var oprindeligt planen, at vi før sommerferien ville forelægge et antal optioner for den mulige placering for forligskredsen bag flerårsaftalen om politiets økonomi. Den tidsplan kommer ikke til at holde. Det har vist sig, at muligheden for nybyggeri kan være en god løsning for politiet og derfor bør undersøges yderligere, før der kan træffes beslutning om hvad og hvor i forhold til den nye skole. Beslutningen om placering bliver således først truffet efter sommerferien.

Med venlig hilsen

Søren Pind
Justitsminister



KOLDING KOMMUNE

Den jyske politiuddannelse i Kolding

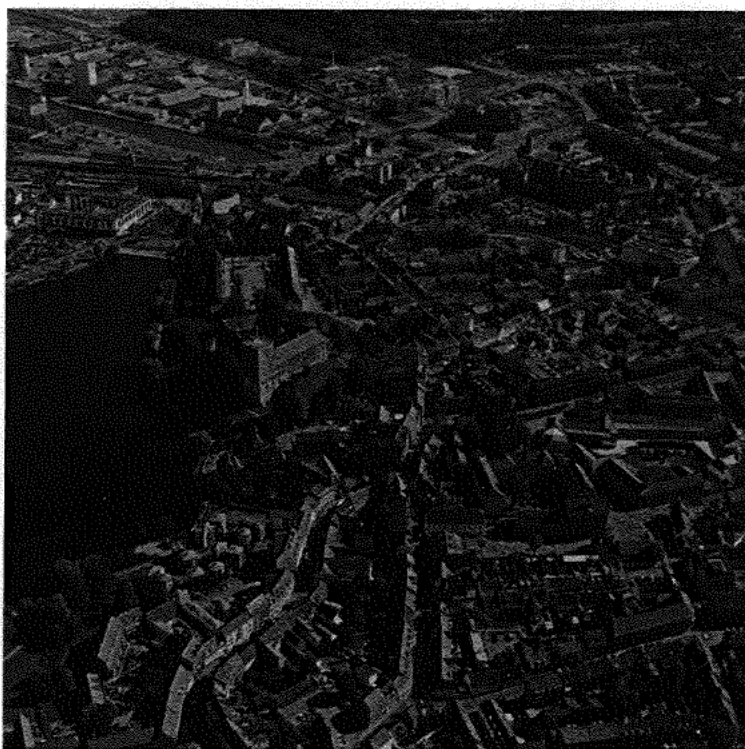

Derfor er Kolding det oplagte valg

Kolding Kommune og vores samarbejdspartnere kan tilbyde Politiskolen en uddannelsesinstitution, der er indflytningsklar og brugbar fra første dag. Kolding Kommune ligger centralt i Danmark med direkte adgang til to motorveje og mange togforbindelser, så det er let at komme nord/syd og øst/vest. Flere end 0.500 unge er i gang med en uddannelse, og eleverne på Politiskolen vil derfor opleve en by, hvor deres ønsker, behov og uddannelse er i fokus.

Der er kraftig stigning i befolkningstallet og stærk vækst i erhvervslivet, så rekruttering og job til eventuelle søgte elever klares nemt. Foruden god beliggenhed byder Kolding på rige muligheder for rekreative aktiviteter. Derfor er Kolding et optimalt sted at placere den jyske afdeling af Politiskolen. Perspektivet uddyber et par af Koldings fokusområder og kvaliteter samt beskriver forslag til placering af Politiskolen.



Lokaler står klar

Politikolen i Kolding kan rykke ind i indflytningsklare lokaler i det tidligere universitet. Hvis der er ønske om at bygge nyt, kan der sideløbende bygges nyt i vores campusområde. Kolding Kommune kan derfor tilfredsstille de forskellige politiske meldinger om både at komme i gang hurtigst muligt, og snarest derefter bygge den nye politiskole.

Kolding Kommune kan stille en grund til rådighed, ligesom vi gjorde, da universitetet i sin tid byggede. Der er også mulighed for at købe grund af private i campusområdet, hvilket giver en frihed i planlægningen af skolens udformning og størrelse.

Campus Kolding tæller Syddansk Universitet, Designskolen, International Business College og VUC, IBA Erhvervsakademi Kolding går snart i gang med at bygge i området, og UC Syd ønsker at flytte sine professionsbacheloruddannelser hertil, så der er god sammenhæng til politiluddannelsen.

Der er opført 180 ungdomsboliger, gennemrenoveret yderligere 80, og planer om at opføre yderligere 160 rundt om campusområdet. Gode indfaldsvæje og fem minutters gang fra banegården gør det nemt at pendle for både ansatte og elever, så skolen kan etableres på kort tid.



Faciliteter til alle ønsker

Det tidligere universitet rummer 10.721 m² og lever op til alle de krav, der er til politiskolen. Bygningerne indeholder tilstrækkeligt med undervisningslokaler, auditorier samt lokaler til administration og ansatte. Der er kantine og alle øvrige faciliteter, der er nødvendige.

Politiskolen kan overtage lokalerne med meget kort varsel, så de allerede fra årsskiftet kan benyttes til undervisning.

Foran bygningen er der tilstrækkeligt med p-pladser, ligesom der er lukkede omgivelser, som justitsministeriet har yret ønske om.

En jysk storby

Kolding Kommune tæller 62.000 indbyggere, og er Danmarks 7. største by. Politiskolen kommer til at ligge i glæstend til en livlig midtby med et pænt udvalg af caféer, butikker og rekreative aktiviteter.

Med busstation og banegård meget tæt på, er det ikke alene nært at komme til. Byens størrelse, infrastruktur og opbygning giver et miljø, hvor det er muligt at arbejde med realistiske øvelser i stor skala. Vi vil i

samarbejde med den jyske politiskole kunne lave et set-up, som ikke kan etableres i lignende størrelse ret mange steder vest for Storebælt.

Kolding har en meget ung bydel, hvor halvdelen af befolkningen er mellem 18 og 29 år. Det suppleres af mange unge umiddelbart syd og vest for bymidten. Så selv en større gruppe politielever vil ikke dominere bybilledet.



8

Hal, svømning og øvelser

Kolding Kommune og vores samarbejdspartnere kan honorere Politiskolens krav til alle øvrige faciliteter. Vi vil kort beskrive de behov, vi kan forestille os, og er klar til at håndtere det, såfremt der skulle være yderligere ønsker.

Vi er opmærksom på, at der på politikuddannelsen skal være plads til fysisk undervisning, og der er idrætshal i området. Der er kort afstand til Slotssøbadet, vores store svømmehal, som både kan benyttes til undervisning og i elevernes fritid.

Der er blot 10 minutters kørsel til det lilleskommunale Beredskabscenter Gude, som omfatter huse, der kan bruges til realistiske øvelser.

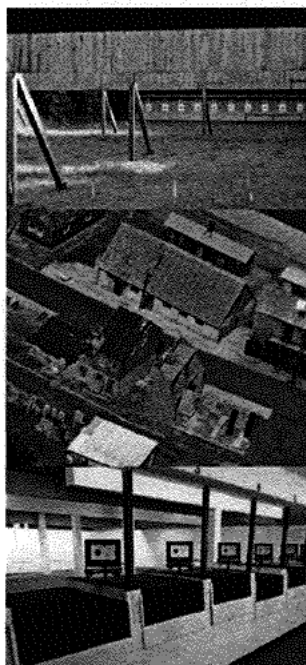

9

Realistiske skydeøvelser

Vi tilbyder de nødvendige skydebaner - og faktisk lidt til. Der er moderne pistolskydebaner i Kolding, der kan bruges i hovedparten af skydetræningen. Her findes 25 og 50 meters baner, som suppleres af 10 indendørs baner, hvor der kan skydes i vinterhalvåret. Derudover er der et stort internationalt skydestadion i det nærliggende Vingstedcenter.

Når politiskolen er etableret i Kolding, kan eleverne se frem til baner, hvor der kan praktiseres realistiske

skydeøvelser. Skydebaneforeningen Danmark er på vej til at opføre en ny skydebane i Vingsted. Banen skal bruges til pistol-, løn- og BSC-skydning samt maskinpistol skydning på afstande fra 8 til 50 meter.

Banerne skal også bruges af Sydøstjyllands politi til træning af cirka 300 betjente. Udover traditionel pistolskydning ønsker Sydøstjyllands politi ligeledes at benytte banerne til træning af mærkeskydning og skydning med maskinpistol.





En populær uddannelsesby

Flere end 9.500 unge har opdagst, at Kolding er en attraktiv uddannelsesby. Lidt under halvdelen tager en ungdoms- eller erhvervsuddannelse, mens 5.500 er i gang med en mellemlang eller længere videregående uddannelse.

Få byer kan tilbyde både professionsbacheloruddannelser samt erhvervs- og universitetsuddannelser i sammenhæng med politiskolen. Det gør Kolding til en af de stærkeste og aller mest attraktive uddannelsesbyer i Jylland.

Rekruttering af arbejdskraft

Kolding og Trekantområdet har den største koncentration af job uden for hovedstadsområdet. Det gør det nemt at rekruttere arbejdskraft til Politiskolens administration, da der er et stort marked at søge efter kandidater i. Der er 500.000 job inden for en times kørsel, så hvis nogle ansatte skal flytte fra Politiskolen i København, er det relativt let for deres ægtefæller at finde job i området – vel at mærke interessante job.

Business Kolding kan hjælpe ægtefæller med at finde arbejde, hvis der er behov for dette. Ligesom Business Kolding har gjort den seneste tid, hvor Veltensell, NaturErhvervsstyrelsen, Ingram Micro, Boncoza, Børns Specialisterne, Eibæk & Vejrup samt kinesiske Myerig er flyttet til og har etableret flere end 300 arbejdspladser i Kolding.





Dejlig nemt at komme til

Kolding har en perfekt placering midt i mellem flere motorveje. Kolding Kommune har snart syv af- og tilkørsler til motorvejene, der gør det nemt at komme til og fra.

Med 150 daglige toggange er transport ikke noget, som ansatte eller elever skal betragte som en udfordring. Den gode infrastruktur gør, at mange jyske politielever kan blive boende tæt ved deres egen politistation under uddannelsen i Kolding. En placering i Kolding er også til gavn for flere andre byer.

Dækker hele Danmark

En politiskole i Kolding vil gøre det nemt for elever fra Jylland og Fyn. Samtidig kan de hurtigt sættes ind ved beredskab i København.

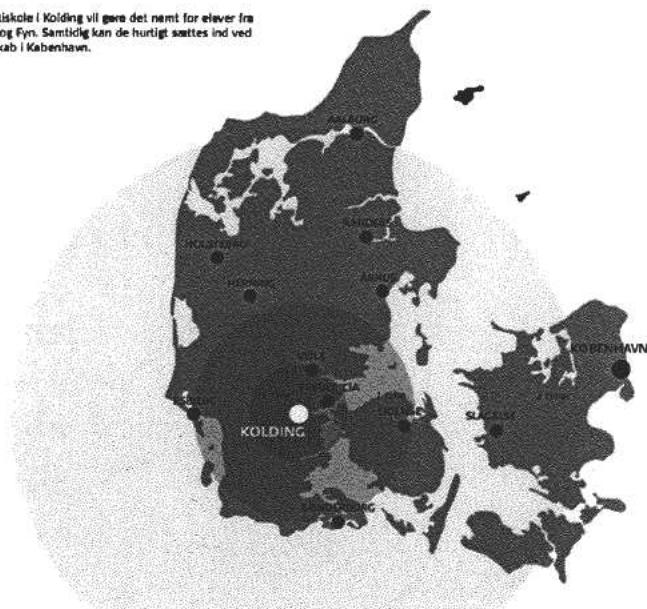

Et godt sted at bo

Koldings popularitet som studieby smitter af i bybilledet. Lige nu er vi ved at opføre 350 ungdomsboliger med eget bad og køkken. Der er tale om nye, men billigere boliger. Det er noget nær enestående, at en studieby i Danmark kan tilbyde spritnye lejligheder til studerende, som de også har råd til. De kan bo godt og stadig have råd til et studieliv.

Foruden den daglige undervisning af politielever skal der være plads til efteruddannelse af jyske bejante. Vores hoteller kan smadrig klare overnatning i forbindelse med efteruddannelse på den jyske politiskole i Kolding. Overnatning findes i forskellige priskategorier,

og kapaciteten er tilstrækkelig til at kunne arrangere store konferencer.

Kolding er en driftig by, der tæt følger behovet i vores erhvervs- og uddannelsesmiljø. Derfor har vi i dag daginstitutioner med aftenløbet, så skiftende arbejdstider ikke er en hindring for et godt familieliv.

Vi har fritidstilbud til enhver smag. Koldinghus og håndbold har gjort byen Danmarksberømt, men vi byder også på Trapholt, Geografisk Havn og den UNESCO anerkendte Christiansfeld.



Sådan bliver det nemt for Politiskolen

Kolding Kommune har bygningerne klar til den jyske politiskole. Dygtige samarbejdspartnere betyder, at lokalerne allerede er til at flytte ind i. De øvrige praktiske ting er på plads, og Kolding Kommune står rådighed, hvis der er yderligere ønsker.

Derfor vil vi gerne byde Politiskolen velkommen til Kolding.

Kontakt:

Borgmester Jørn Pedersen, tlf. 7979 2005
Kommunaldirektør Henrik Beyer, tlf. 7979 2010
By- og udviklingsdirektør Thomas Boe, tlf. 7979 1310

www.kolding.dk/velkommen



Kolding Kommune

en del af **trekantområdet**

Fra: Evan Nicolaisen [evan@gravenshoved.dk]
Sendt: 23. januar 2017 09:04
Til: Justitsministeriet
Cc: dfanbf@ft.k
Emne: Danmarks bedste beliggenhed til en ny politiskole
Vedhæftede filer: Bramdrup skovvej 46 Google.jpg; Bramdrup skovvej
46, hovedgrunden.jpg;
Bramdrup skovvej 46, pyramiden streetview.jpg; Ny politiskole i
Kolding 12
2016.pdf

De 3 B'er

BELIGGENHED, BELIGGENHED, BELIGGENHED

Der er intet mindre end Danmarks bedste beliggenhed til en ny politiskole.

En grund på 27 HA - 270.000 m2 direkte ud til Kolding Ø motorvejen, 100 m fra den nye politistation i Kolding, 3 km fra stationen i Kolding.

Grunden er rigelig stor til at indeholde hele ønskelisten fra Politiets side. Der er ca 7 HA skov.

Her kan bygges helt optimalt til en meget fornuftig pris - den del kan afklares hurtigt efter et møde med bygherre.

Kontakt mig venligst for videre information

Med venlig hilsen

Evan Nicolaisen

74566666 / 21745666



Bramdrupskovvej 46

© 2009 GeoBasis-DE/BKG
© 2016 Google
Image © 2016 Aerodata International Surveys

Google Earth

1984

Dato for billede: 6/1/2011 55°30'53.63"N 9°30'30.47"Ø niveau: 45 m øjehøjde: 1.64 km



© 2009 GeoBasis-DE/BKG
© 2016 Google
© 2017 Google

Google Earth

55°31'02.35"N 9°30'00.63"E niveau: 61 m øjenøjde: 56 m

Reportage et pilotage



© 2009 GeoBasis-DE/BRG
© 2016 Google
© 2017 Google

Google Earth

55°30'48.08"N 9°30'06.00"Ø niveau 67 m øjenhøjde 50 m



Republiken Danmark



Nybygget Politiskole i Kolding

- december 2016

Vi kan tilbyde ...

- ✓ Optimal geografisk placering
 - ✓ i dynamisk universitetsby
 - ✓ med regionssygehus og rigt fritidsliv.
-
- ✓ Skræddersyede faciliteter i
 - ✓ nybygget politiskole
 - ✓ med de fleste faciliteter on-site.
-
- ✓ Investorerne er klar med
 - ✓ energieffektive bygninger / lav drift
 - ✓ optimal indretning
 - ✓ inden for de givne budgetrammer.



Ny politiskole i Kolding

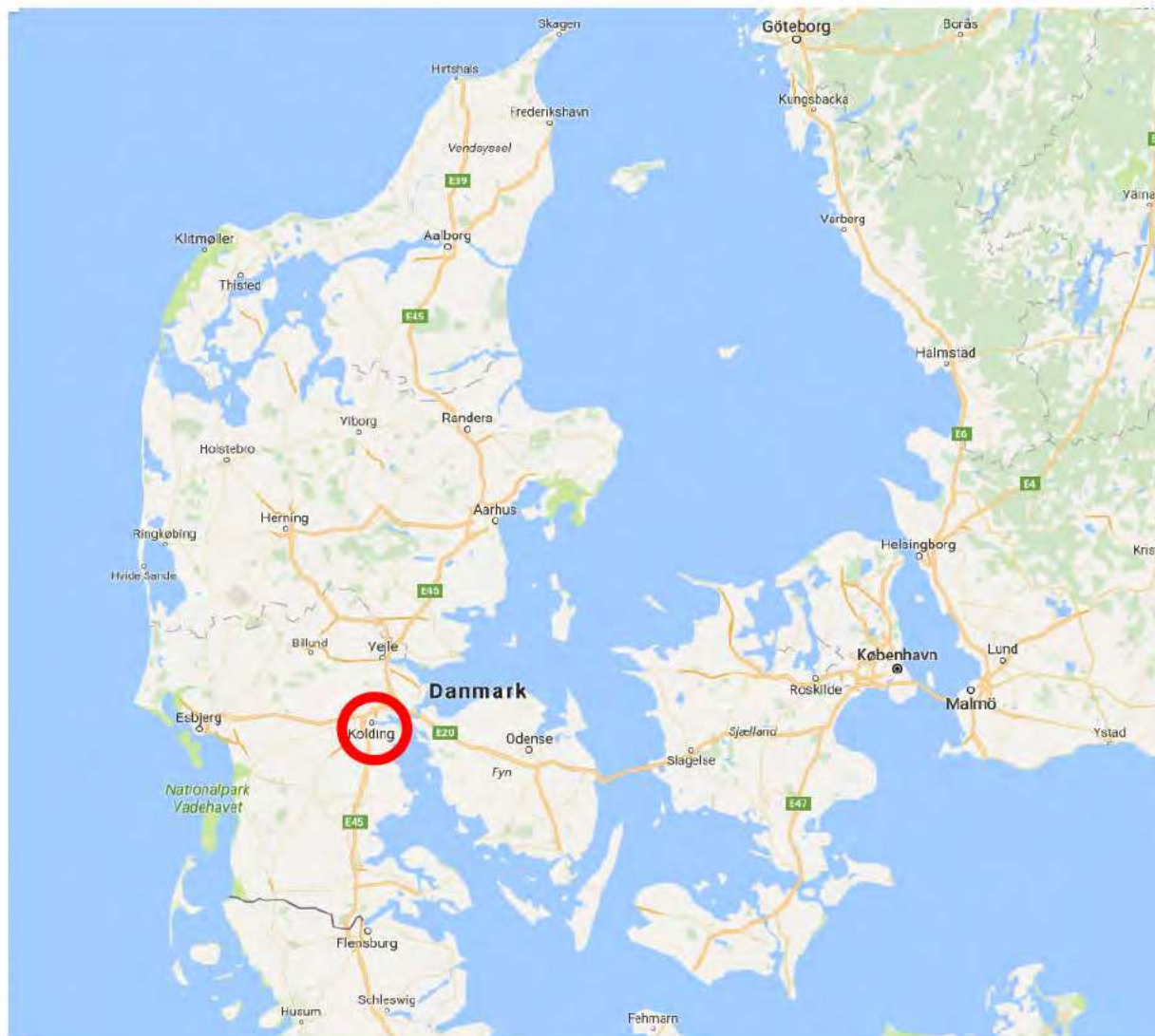

- Central placering i Danmark
- 2 km fra motorvej E20
- 4 km fra Kolding Station

✓ Geografi

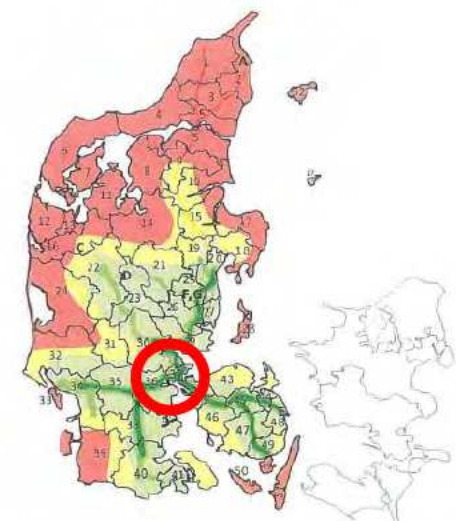

Tilgængelighed til Politiskolen Kolding

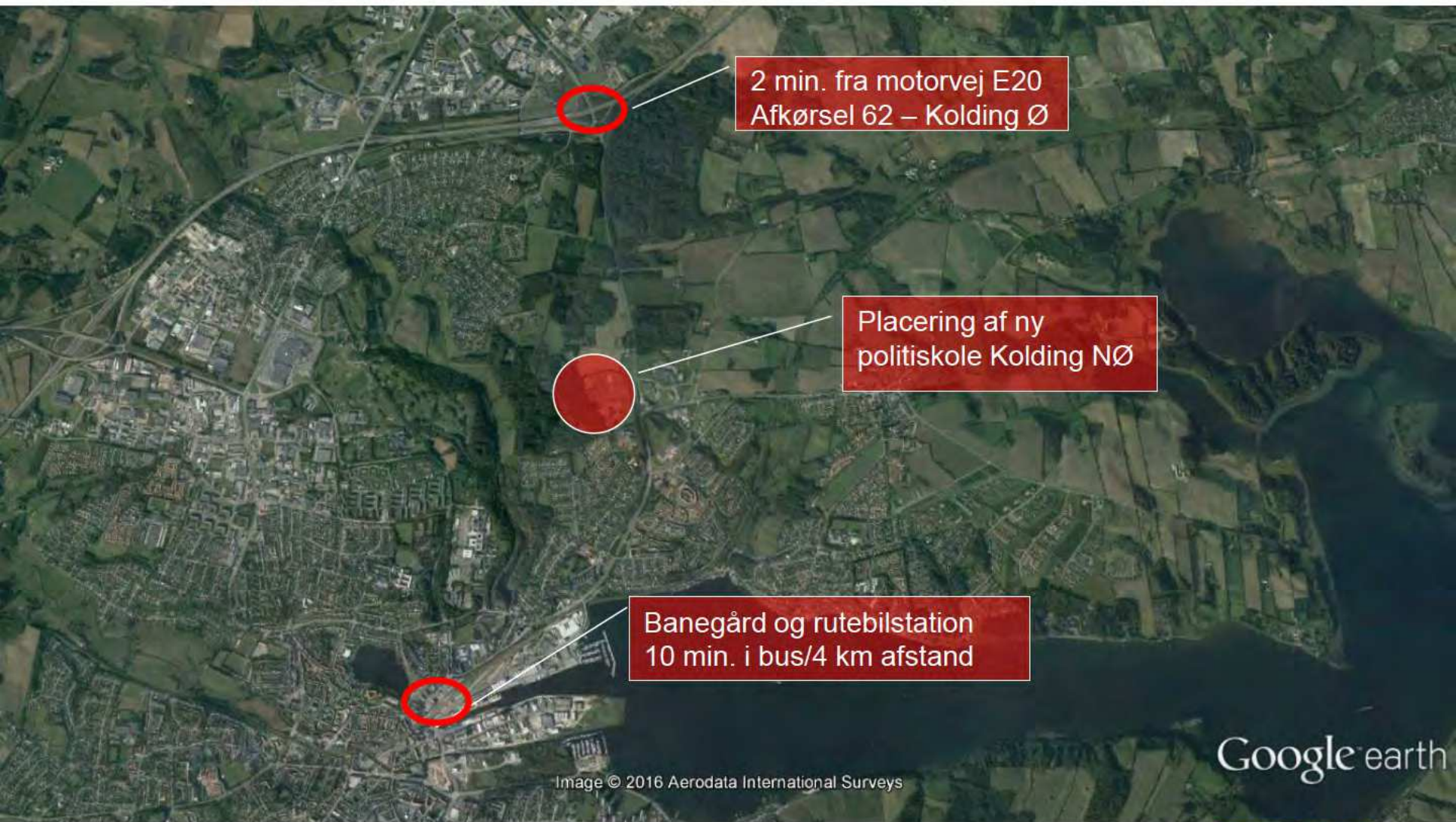

Grund på 260.000 m² står klar

- nabo til Kolding Politi

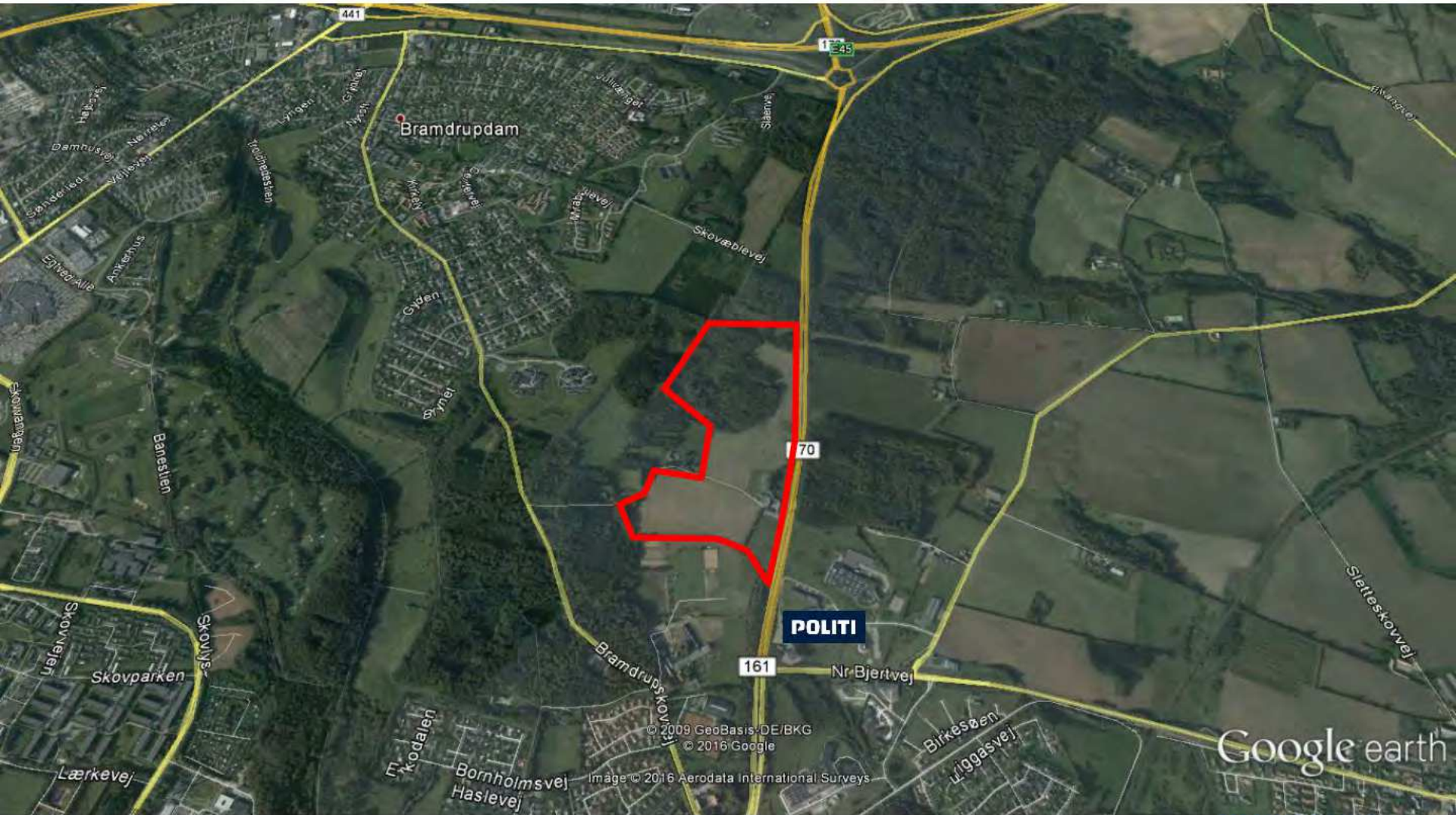

Leje inden for de økonomiske rammer

- ✓ Lokal investorkreds er klar til at investere i den nye politiskole i Kolding
- ✓ Politiskolen kan opføres:
 - ✓ energineutralt med eks. solceller, geotermisk varme o.l.
 - ✓ lave driftsomkostninger til forbrug og vedligehold
 - ✓ optimal indretning og godt flow i ejendommen
 - ✓ udendørs faciliteter på ejendommen
- ✓ Det er muligt inden for de givne budgetrammer ...

Fastlæggelse af arealbehov

Rigspolitiet vurderede i februar 2016, at der til brug for UCV er behov for et samlet bygningsareal på 18.000 m² til basisuddannelsen og efter- og videreuddannelsesaktiviteterne og 23.000 m² udeareal med henblik på etablering af parkering, idrætsfaciliteter og øvelsesby (MIK konceptet). Den indledningsvise vurdering af arealbehovet er udarbejdet på baggrund af Rigspolitiets opgørelse over behov og krav til et nyt uddannelsescenter. Det bemærkes hertil, at det endelige arealbehov vil afhænge af ejendommens bygningsstruktur.



Eksempel type 1 - isometri



Eksempel type 1 - view fra idrætsareal



Eksempel type 2 - isometri



Eksempel type 2 - view ved indgang

**DAUGAARD
PEDERSEN**

DAUGAARDP.DK

DAUGAARDP.DK

Fra: Justitsministeriet
Sendt: 7. februar 2017 11:37
Til: 'kommunen@kolding.dk'; 'borgmesteren@kolding.dk'
Emne: Brev fra justitsminister Søren Pape Poulsen
Vedhæftede filer: Kolding.pdf

Kære Jørn Pedersen

Se gerne vedhæftede brev fra justitsminister Søren Pape Poulsen.

Med venlig hilsen

Andreas Højmark Andersen
Fuldmægtig



Økonomikontoret
Slotsholmsgade 10
1216 København K
Tlf.: 7226 8400
www.justitsministeriet.dk
jm@jm.dk



JUSTITSMINISTERIET

Justitsministeren

Dato: **- 7 FEB. 2017**
Sagstr.: 2016-020-0327
Dok.: 2197850

Kære Jørn Pedersen

Regeringen har besluttet, at den nye politiskole skal etableres i en eksisterende bygning i Vejle Kommune.

Rigspolitiet har med bistand fra Bygningsstyrelsen siden begyndelsen af 2016 arbejdet på at finde egnede lokaliteter til brug for den nye politiskole. Analysearbejdet er afsluttet, og blandt de indmeldte eksisterende ejendomme vurderes en bygning i Vejle – sammen med en bygning i Skanderborg – som Rigspolitiets førsteprioritet. Regeringen har i prioriteringen mellem de to bygninger lagt vægt på, at en ombygning af ejendommen i Vejle er hurtigere og lidt billigere.

Regeringen har derudover vurderet, at Vejle Kommune er let tilgængelig med både offentlig transport og via hovedfærdselsårer for den nye skoles elever, kursister og lærere. På den baggrund er Vejle Kommune valgt som hjemsted for den nye skole.

Selv om den nye politiskole ikke placeres i netop din kommune, vil jeg gerne takke dig for Kolding Kommunes interesse for at huse skolen.

Med venlig hilsen

Søren Pape Poulsen

Slotsholmsgade 10
1216 København K.

T +45 7226 8400
F +45 3393 3510

www.justitsministeriet.dk
jm@jm.dk