

Sagsnr.: 2016-020-0336 Akt: 0 Dok.: 2137341 Titel: NY Bilag 7

Sagsnr.: 2016-020-0335 Akt: 0 Dok.: 2123181 Titel: Bilag 7 - Nærhedsdiagrammer og...

# UCV - UDDANNELSESCENTER VEST - RIGSPOLITIET

RUMSKEMA

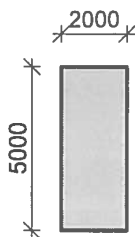

H+ARKITEKTER  
 18-04-2016

## Politiets uddannelsescenter vest UCV

DV/AKN

Placering: **FÆLLES** Nettoareal: **10 m<sup>2</sup>** Rumtype nr.: **F50**  
 Rumkategori: **UPS rum** Rumhøjde: **2,5 m** Fase: **Byggeprogram**

### 1. Overfladekrav

1.1 gulv	<input type="checkbox"/> linoleum	<input type="checkbox"/> natursten	<input type="checkbox"/> Fliser	<input type="checkbox"/> måtte	<input type="checkbox"/> træ	<input type="checkbox"/>	<input checked="" type="checkbox"/> støvbund. beton
1.2 væg	<input checked="" type="checkbox"/> malet	<input type="checkbox"/> spec.malet	<input type="checkbox"/> Fliser	<input type="checkbox"/> glas	<input type="checkbox"/> vandtæt	<input type="checkbox"/> panel	<input type="checkbox"/> pudset og malet
1.3 loft	<input checked="" type="checkbox"/> malet	<input type="checkbox"/> lydreguleret	<input type="checkbox"/> nedtageligt	<input checked="" type="checkbox"/> fast	<input type="checkbox"/>	<input type="checkbox"/> panel	<input type="checkbox"/>
1.4 døre	<input checked="" type="checkbox"/> 10 M bredde	<input type="checkbox"/> brandkrav	<input type="checkbox"/> lydkrav	<input type="checkbox"/> glæsdør	<input type="checkbox"/> ABDL	<input type="checkbox"/> ADK	<input type="checkbox"/> aut. åbning
1.5 vindue	<input type="checkbox"/>	<input type="checkbox"/>	<input type="checkbox"/> lydkrav	<input type="checkbox"/> solafskærmning	<input type="checkbox"/> mørklægning	<input type="checkbox"/>	<input type="checkbox"/> mek. åbning

### 2. Brandtekn. install.

<input type="checkbox"/> ABA	<input type="checkbox"/> ABDL	<input type="checkbox"/> ABV	<input type="checkbox"/> varsling	<input type="checkbox"/> slangevinder	<input type="checkbox"/> brandtryk	<input type="checkbox"/> Sprinkling
------------------------------	-------------------------------	------------------------------	-----------------------------------	---------------------------------------	------------------------------------	-------------------------------------

### 4. El-installationer

4.1 belysning/ styring	<input checked="" type="checkbox"/> nødbelysning	<input type="checkbox"/> PIR	<input type="checkbox"/> lysdæmpning	<input type="checkbox"/> "sluk alt"	<input type="checkbox"/> tidsstyring	<input type="checkbox"/>	<input type="checkbox"/>
4.2 stikkontakter/ IT	<input checked="" type="checkbox"/> 230V stik	<input checked="" type="checkbox"/> 230V IT stik	<input type="checkbox"/> 16A/400V stik	<input type="checkbox"/> andre	<input type="checkbox"/> PDS	<input type="checkbox"/> Tlf. stik	<input type="checkbox"/> højtalere
4.3 lysarmaturer	<input checked="" type="checkbox"/> indbygget	<input type="checkbox"/> nedhængt	<input type="checkbox"/>	<input type="checkbox"/>	<input type="checkbox"/>	<input type="checkbox"/>	<input type="checkbox"/>
4.6 bygningsautom.	<input type="checkbox"/> elevator	<input type="checkbox"/> vinduesåbner	<input type="checkbox"/> solafskærmning	<input type="checkbox"/> mørklægning	<input type="checkbox"/>	<input type="checkbox"/>	<input type="checkbox"/>

### 5. Særinstall., el

<input type="checkbox"/> ADK	<input type="checkbox"/> porttelefon	<input type="checkbox"/> videoovervåg.	<input type="checkbox"/> intern TV	<input type="checkbox"/> antennestik	<input type="checkbox"/> gulvbokse	<input type="checkbox"/>
<input type="checkbox"/> samtaleanlæg	<input type="checkbox"/> højtaleraanlæg	<input type="checkbox"/> telefonanlæg	<input type="checkbox"/> info-system	<input type="checkbox"/> skærmet install.	<input type="checkbox"/>	<input type="checkbox"/>

### 6. Sanitære install.

6.1 installationer	<input type="checkbox"/> koldt-vand	<input type="checkbox"/> varmt-vand	<input type="checkbox"/> køkken-unit	<input type="checkbox"/> gulvafløb	<input type="checkbox"/> håndvask	<input type="checkbox"/> udslagsvask	<input type="checkbox"/>
--------------------	-------------------------------------	-------------------------------------	--------------------------------------	------------------------------------	-----------------------------------	--------------------------------------	--------------------------

### 7. Opvarmning

<input type="checkbox"/> radiator	<input type="checkbox"/> gulvvarme	<input type="checkbox"/> konvektor	<input type="checkbox"/> indblæsn.luft	<input type="checkbox"/>	<input type="checkbox"/>	<input type="checkbox"/>
-----------------------------------	------------------------------------	------------------------------------	--	--------------------------	--------------------------	--------------------------

### 8. Ventilation

8.1 ventilation/styring	<input checked="" type="checkbox"/> mekanisk ventilation	<input type="checkbox"/> naturlig vent.	<input type="checkbox"/> køling	<input type="checkbox"/> emhætte	<input type="checkbox"/> rumstyring	<input type="checkbox"/> zonestyring
-------------------------	--	---	---------------------------------	----------------------------------	-------------------------------------	--------------------------------------

### 10. Dagslysforhold

<input type="checkbox"/> sidelys	<input type="checkbox"/> ovenlys	<input checked="" type="checkbox"/> ingen krav	<input type="checkbox"/> solafskærmn.	<input type="checkbox"/> mørklægning	<input type="checkbox"/>	<input type="checkbox"/>
----------------------------------	----------------------------------	--	---------------------------------------	--------------------------------------	--------------------------	--------------------------

### 11. Lydforhold

Lydisolation til naborum (dB)	Trinlydniveau (dB)	Efterklangstid (sek)	Støj fra tek. installationer (dB)	Vejtrafikstøj (dB)
<input type="checkbox"/> R' w >	<input type="checkbox"/> L' n,w	<input type="checkbox"/> T <sub>250-2000</sub>	<input type="checkbox"/> L <sub>eq</sub>	<input type="checkbox"/> L <sub>Aeq</sub>

### 13. Inventar

13.1 fast inventar	_____	<input type="checkbox"/> anlæg	<input type="checkbox"/> bygherreliev.
13.2 løst inventar	_____	<input type="checkbox"/> anlæg	<input type="checkbox"/> bygherreliev.
13.3 apparatur/udstyr	_____	<input type="checkbox"/> anlæg	<input type="checkbox"/> bygherreliev.
13.4 skiltning mv	elektronisk dørskilt	<input type="checkbox"/> anlæg	<input type="checkbox"/> bygherreliev.
13.5 andet	_____	<input type="checkbox"/> anlæg	<input type="checkbox"/> bygherreliev.

### 14. Bemærkninger

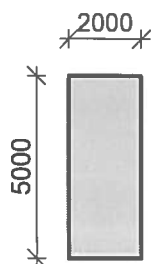
H+ARKITEKTER  
18-04-2016
**Politiets uddannelsescenter vest UCV**

DV/AKN

Placering: **FÆLLES**  
Rumkategori: Krydsfelt rumNettoareal: 4 stk. á 10 m<sup>2</sup>  
Rumhøjde: 2,5 mRumtype nr.: **F51**  
Fase: Byggeprogram
**1. Overfladekrav**

1.1 gulv	<input checked="" type="checkbox"/> linoleum	<input type="checkbox"/> natursten	<input type="checkbox"/> Fliser	<input type="checkbox"/> måtte	<input type="checkbox"/> træ	<input type="checkbox"/>	<input type="checkbox"/> støvbund. beton
1.2 væg	<input checked="" type="checkbox"/> malet	<input type="checkbox"/> spec.malet	<input type="checkbox"/> Fliser	<input type="checkbox"/> glas	<input type="checkbox"/> vandtæt	<input type="checkbox"/> panel	<input type="checkbox"/> pudset og malet
1.3 loft	<input checked="" type="checkbox"/> malet	<input type="checkbox"/> lydreguleret	<input type="checkbox"/> nedtageligt	<input checked="" type="checkbox"/> fast	<input type="checkbox"/>	<input type="checkbox"/> panel	<input type="checkbox"/>
1.4 døre	<input checked="" type="checkbox"/> 10 M bredde	<input type="checkbox"/> brandkrav	<input type="checkbox"/> lydkrav	<input type="checkbox"/> glasdør	<input type="checkbox"/> ABDL	<input type="checkbox"/> ADK	<input type="checkbox"/> aut. åbning
1.5 vindue	<input type="checkbox"/>	<input type="checkbox"/>	<input type="checkbox"/> lydkrav	<input type="checkbox"/> solafskærmning	<input type="checkbox"/> mørklægning	<input type="checkbox"/>	<input type="checkbox"/> mek. åbning

**2. Brandtekn. install.**
 ABA     ABDL     ABV     varsling     slangevinder     brandtryk     Sprinkling

**4. El-installationer**

4.1 belysning/ styring	<input checked="" type="checkbox"/> nødbelysning	<input type="checkbox"/> PIR	<input type="checkbox"/> lysdæmpning	<input type="checkbox"/> "sluk alt"	<input type="checkbox"/> tidsstyring	<input type="checkbox"/>	<input type="checkbox"/>
4.2 stikkontakter/ IT	<input checked="" type="checkbox"/> 230V stik	<input checked="" type="checkbox"/> 230V IT stik	<input type="checkbox"/> 16A/400V stik	<input type="checkbox"/> andre	<input type="checkbox"/> PDS	<input type="checkbox"/> Tlf. stik	<input type="checkbox"/> højttalere
4.3 lysarmaturer	<input checked="" type="checkbox"/> indbygget	<input type="checkbox"/> nedhængt	<input type="checkbox"/>	<input type="checkbox"/>	<input type="checkbox"/>	<input type="checkbox"/>	<input type="checkbox"/>
4.6 bygningsautom.	<input type="checkbox"/> elevator	<input type="checkbox"/> vinduesåbner	<input type="checkbox"/> solafskærmning	<input type="checkbox"/> mørklægning	<input type="checkbox"/>	<input type="checkbox"/>	<input type="checkbox"/>

**5. Særinstall., el**
 ADK     porttelefon     videoovervågn.     intern TV     antenestik     gulvbokse      
 samtaleanlæg     højttaleranlæg     telefonanlæg     info-system     skærmet install.    
**6. Sanitære install.**

 6.1 Installationer     koldt-vand     varmt-vand     køkken-unit     gulv afløb     håndvask     udslagsvask    
**7. Opvarmning**
 radiator     gulvvarme     konvektor     indblæsn.luft            
**8. Ventilation**

 8.1 ventilation/styring     mekanisk ventilation     naturlig vent.     køling     emhætte     rumstyring     zonestyling

**10. Dagslysforhold**
 sidelys     ovenlys     Ingen krav     solafskærmmn.     mørklægning        
**11. Lydforhold**

Lydisolation til naborum (dB)	Trinlydniveau (dB)	Efterklangstid (sek)	Støj fra tek. installationer (dB)	Vejtrafikstøj (dB)
<input type="checkbox"/> R' <sub>w&gt;</sub>	<input type="checkbox"/> L' <sub>n,w</sub>	<input type="checkbox"/> T <sub>250-2000</sub>	<input type="checkbox"/> L <sub>seg</sub>	<input type="checkbox"/> L <sub>Aeq</sub>

**13. Inventar**

13.1 fast inventar	_____	<input type="checkbox"/> anlæg	<input type="checkbox"/> bygherreliev.
13.2 løst inventar	_____	<input type="checkbox"/> anlæg	<input type="checkbox"/> bygherreliev.
13.3 apparatur/udstyr	_____	<input type="checkbox"/> anlæg	<input type="checkbox"/> bygherreliev.
13.4 skiltning mv	elektronisk dørskilt	<input type="checkbox"/> anlæg	<input type="checkbox"/> bygherreliev.
13.5 andet	_____	<input type="checkbox"/> anlæg	<input type="checkbox"/> bygherreliev.

**14. Bemærkninger**

Der kan være behov for flere krydsfelter, hvis afstand imellem serverrum og IT-udstyr nærmer sig 90 m

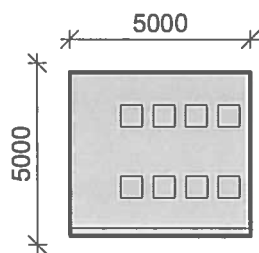
H+ARKITEKTER  
18-04-2016
**Politiets uddannelsescenter vest UCV**

DV/AKN

Placering: **FÆLLES** Nettoareal: **25 m<sup>2</sup>** Rumtype nr.: **F52**  
 Rumkategori: **Server rum** Rumhøjde: **2,5 m** Fase: **Byggeprogram**

**1. Overfladekrav**

1.1 gulv	<input checked="" type="checkbox"/> linoleum	<input type="checkbox"/> natursten	<input type="checkbox"/> Fliser	<input type="checkbox"/> måtte	<input type="checkbox"/> træ	<input type="checkbox"/>	<input type="checkbox"/> støvbund. beton
1.2 væg	<input checked="" type="checkbox"/> malet	<input type="checkbox"/> spec.malet	<input type="checkbox"/> Fliser	<input type="checkbox"/> glas	<input type="checkbox"/> vandtæt	<input type="checkbox"/> panel	<input type="checkbox"/> pudset og malet
1.3 loft	<input checked="" type="checkbox"/> malet	<input type="checkbox"/> lydreguleret	<input type="checkbox"/> nedtageilt	<input checked="" type="checkbox"/> fast	<input type="checkbox"/>	<input type="checkbox"/> panel	<input type="checkbox"/>
1.4 døre	<input checked="" type="checkbox"/> 10 M bredde	<input type="checkbox"/> brandkrav	<input type="checkbox"/> lydkrav	<input type="checkbox"/> glasdør	<input type="checkbox"/> ABDL	<input type="checkbox"/> ADK	<input type="checkbox"/> aut. åbning
1.5 vindue	<input type="checkbox"/>	<input type="checkbox"/>	<input type="checkbox"/> lydkrav	<input type="checkbox"/> solafskærmning	<input type="checkbox"/> mørklægning	<input type="checkbox"/>	<input type="checkbox"/> mek. åbning

**2. Brandtekn. install.**

ABA  ABDL  ABV  varsling  siangevinder  brandtryk  Sprinkling

**4. El-installationer**

4.1 belysning/ styring	<input checked="" type="checkbox"/> nødbelysning	<input type="checkbox"/> PIR	<input type="checkbox"/> iysdæmpning	<input type="checkbox"/> "siuk ait"	<input type="checkbox"/> tidsstyring	<input type="checkbox"/>	<input type="checkbox"/>
4.2 stikkontakter/ IT	<input checked="" type="checkbox"/> 230V stik	<input checked="" type="checkbox"/> 230V IT stik	<input type="checkbox"/> 16A/400V stik	<input type="checkbox"/> andre	<input type="checkbox"/> PDS	<input type="checkbox"/> Tlf. stik	<input type="checkbox"/> højtalere
4.3 lysarmaturer	<input checked="" type="checkbox"/> indbygget	<input type="checkbox"/> nedhængt	<input type="checkbox"/>	<input type="checkbox"/>	<input type="checkbox"/>	<input type="checkbox"/>	<input type="checkbox"/>
4.6 bygningsautom.	<input type="checkbox"/> elevator	<input type="checkbox"/> vinduesåbner	<input type="checkbox"/> solafskærmning	<input type="checkbox"/> mørklægning	<input type="checkbox"/>	<input type="checkbox"/>	<input type="checkbox"/>

**5. Særinstall., el**

ADK  porttelefon  videoovervågn.  Intern TV  antennestik  gulvbokse   
 samtaleaniæg  højtaieraniæg  telefonaniæg  Info-system  skærmet instali.

**6. Sanitære install.**

6.1 installationer  koldt-vand  varmt-vand  køkken-unit  gulvafløb  håndvask  udsigtsvask

**7. Opvarmning**

radiator  gulvvarme  konvektor  indblæsn.luft

**8. Ventilation**

8.1 ventilation/styring  mekanisk ventilation  naturlig vent.  køling  emhætte  rumstyring  zonestyling

**10. Dagslysforhold**

sidelys  ovenlys  Ingen krav  solafskærmmn.  mørklægning

**11. Lydforhold**

Lydisolation til naborum (dB)  R' w >  Trinlydniveau (dB)  L'n,w  Efterklangstid (sek)  T<sub>250-2000</sub>  Støj fra tek. installationer (dB)  L<sub>æq</sub>  Vejtrafikstøj (dB)  L<sub>Aeq</sub>

**13. Inventar**

13.1 fast inventar	_____	<input type="checkbox"/> anlæg	<input type="checkbox"/> bygherrelev.
13.2 iøst inventar	_____	<input type="checkbox"/> anlæg	<input type="checkbox"/> bygherrelev.
13.3 apparatur/udstyr	_____	<input type="checkbox"/> anlæg	<input type="checkbox"/> bygherrelev.
13.4 skiltning mv	elektronisk dørskilt	<input type="checkbox"/> anlæg	<input type="checkbox"/> bygherrelev.
13.5 andet	_____	<input type="checkbox"/> anlæg	<input type="checkbox"/> bygherrelev.

**14. Bemærkninger**

Serverrum placeres centralt i bygningen i umiddelbar forbindelse med onsite it personale og ups rum.

Krydsfeltrum skal køles iht. 'center for energibesparelser, serverrumsvejledning, 2011" - Direkte frikøling suppleret med mekanisk køling.

Serverrum opdeles i varme og kolde gader/zoner

dimensionering af serverrum er skønsmæssigt vurderet

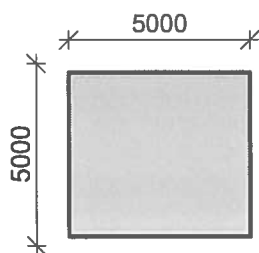
H+ARKITEKTER  
18-04-2016

## Politiets uddannelsescenter vest UCV

DV/AKN

Placering: **FÆLLES**  
Rumkategori: Teknik/ ventilationNettoareal: 4 stk. á 25 m<sup>2</sup>  
Rumhøjde: 2,5 mRumtype nr.: **F53**  
Fase: Byggeprogram

## 1. Overfladekrav

1.1 gulv	<input checked="" type="checkbox"/> linoleum	<input type="checkbox"/> natursten	<input type="checkbox"/> Fliser	<input type="checkbox"/> måtte	<input type="checkbox"/> træ	<input type="checkbox"/>	<input type="checkbox"/> støvbund. beton
1.2 væg	<input checked="" type="checkbox"/> malet	<input type="checkbox"/> spec.malet	<input type="checkbox"/> Fliser	<input type="checkbox"/> glas	<input type="checkbox"/> vandtæt	<input type="checkbox"/> panel	<input type="checkbox"/> pudset og malet
1.3 loft	<input checked="" type="checkbox"/> malet	<input type="checkbox"/> lydreguleret	<input type="checkbox"/> nedtageligt	<input checked="" type="checkbox"/> fast	<input type="checkbox"/>	<input type="checkbox"/> panel	<input type="checkbox"/>
1.4 døre	<input checked="" type="checkbox"/> 10 M bredde	<input type="checkbox"/> brandkrav	<input type="checkbox"/> lydkrav	<input type="checkbox"/> glasdør	<input type="checkbox"/> ABDL	<input type="checkbox"/> ADK	<input type="checkbox"/> aut. åbning
1.5 vindue	<input type="checkbox"/>	<input type="checkbox"/>	<input type="checkbox"/> lydkrav	<input type="checkbox"/> solafskærmning	<input type="checkbox"/> mørklægning	<input type="checkbox"/>	<input type="checkbox"/> mek. åbning

## 2. Brandtekn. install.

 ABA     ABDL     ABV     varsling     slangevinder     brandtryk     Sprinkling

## 4. El-installationer

4.1 belysning/ styring	<input checked="" type="checkbox"/> nødbelysning	<input type="checkbox"/> PIR	<input type="checkbox"/> lysdæmpning	<input type="checkbox"/> "sluk alt"	<input type="checkbox"/> tidsstyring	<input type="checkbox"/>	<input type="checkbox"/>
4.2 stikkontakter/ IT	<input checked="" type="checkbox"/> 230V stik	<input checked="" type="checkbox"/> 230V IT stik	<input type="checkbox"/> 16A/400V stik	<input type="checkbox"/> andre	<input type="checkbox"/> PDS	<input type="checkbox"/> Tlf. stik	<input type="checkbox"/> højtalere
4.3 lysarmaturer	<input checked="" type="checkbox"/> indbygget	<input type="checkbox"/> nedhængt	<input type="checkbox"/>	<input type="checkbox"/>	<input type="checkbox"/>	<input type="checkbox"/>	<input type="checkbox"/>
4.6 bygningsautom.	<input type="checkbox"/> elevator	<input type="checkbox"/> vinduesåbner	<input type="checkbox"/> solafskærmning	<input type="checkbox"/> mørklægning	<input type="checkbox"/>	<input type="checkbox"/>	<input type="checkbox"/>

## 5. Særintall., el

 ADK     porttelefon     videoovervågn.     intern TV     antennestk     gulvbokse      
 samtaleanlæg     højtaleraanlæg     telefonanlæg     info-system     skærmet install.    

## 6. Sanitære install.

 6.1 Installationer     koldt-vand     varmt-vand     køkken-unit     gulvafløb     håndvask     udslagsvask    

## 7. Opvarmning

 radiator     gulvvarme     konvektor     indblæsn.luft    

## 8. Ventilation

 8.1 ventilation/styring     mekanisk ventilation     naturlig vent.     køling     emhætte     rumstyring     zonestyling

## 10. Dagslysforhold

 sidelys     ovenlys     ingen krav     solafskærmn.     mørklægning    

## 11. Lydforhold

Lydisolation til naborum (dB)	Triniydniveau (dB)	Efterklangstid (sek)	Støj fra tek. Installationer (dB)	Vejtrafikstøj (dB)
<input type="checkbox"/> R' w >	<input type="checkbox"/> L' n,w	<input type="checkbox"/> T <sub>250-2000</sub>	<input type="checkbox"/> L <sub>aeg</sub>	<input type="checkbox"/> L <sub>Aeq</sub>

## 13. Inventar

13.1 fast inventar	_____	<input type="checkbox"/> anlæg	<input type="checkbox"/> bygherreliev.
13.2 løst inventar	_____	<input type="checkbox"/> anlæg	<input type="checkbox"/> bygherreliev.
13.3 apparatur/udstyr	_____	<input type="checkbox"/> anlæg	<input type="checkbox"/> bygherreliev.
13.4 skiltning mv	elektronisk dørskilt	<input type="checkbox"/> anlæg	<input type="checkbox"/> bygherreliev.
13.5 andet	_____	<input type="checkbox"/> anlæg	<input type="checkbox"/> bygherreliev.

## 14. Bemærkninger

---



---



---

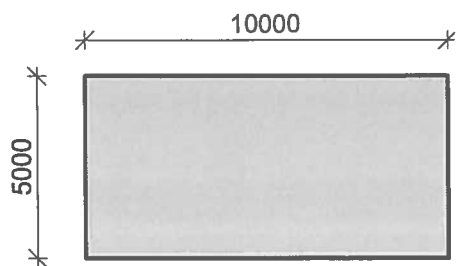

---

H+ARKITEKTER  
18-04-2016

## Politiets uddannelsescenter vest UCV

DV/AKN

Placering: **FÆLLES**  
Rumkategori: VarmecentralNettoareal: 50 m<sup>2</sup>  
Rumhøjde: 3,5 mRumtype nr.: **F54**  
Fase: Byggeprogram

## 1. Overfladekrav

1.1 gulv	<input type="checkbox"/> linoleum	<input type="checkbox"/> natursten	<input type="checkbox"/> Fliser	<input type="checkbox"/> måtte	<input type="checkbox"/> træ	<input type="checkbox"/>	<input checked="" type="checkbox"/> støvbund. beton
1.2 væg	<input checked="" type="checkbox"/> malet	<input type="checkbox"/> spec.malet	<input type="checkbox"/> Fliser	<input type="checkbox"/> glas	<input type="checkbox"/> vandtæt	<input type="checkbox"/> panel	<input type="checkbox"/> pudset og malet
1.3 loft	<input checked="" type="checkbox"/> malet	<input type="checkbox"/> lydreguleret	<input type="checkbox"/> nedtageligt	<input checked="" type="checkbox"/> fast	<input type="checkbox"/>	<input type="checkbox"/> panel	<input type="checkbox"/>
1.4 døre	<input checked="" type="checkbox"/> 10 M bredde	<input type="checkbox"/> brandkrav	<input type="checkbox"/> lydkrav	<input type="checkbox"/> glasdør	<input type="checkbox"/> ABDL	<input type="checkbox"/> ADK	<input type="checkbox"/> aut. åbning
1.5 vindue	<input type="checkbox"/>	<input type="checkbox"/>	<input type="checkbox"/> lydkrav	<input type="checkbox"/> solafskærmning	<input type="checkbox"/> mørklægning	<input type="checkbox"/>	<input type="checkbox"/> mek. åbning

## 2. Brandtekn. install.

ABA     ABDL     ABV     varsling     slangevinder     brandtryk     Sprinkling

## 4. El-installationer

4.1 belysning/ styring	<input checked="" type="checkbox"/> nødbelysning	<input type="checkbox"/> PIR	<input type="checkbox"/> lysdæmpning	<input type="checkbox"/> "siuk alt"	<input type="checkbox"/> tidsstyring	<input type="checkbox"/>	<input type="checkbox"/>
4.2 stikkontakter/ IT	<input checked="" type="checkbox"/> 230V stik	<input checked="" type="checkbox"/> 230V IT stik	<input type="checkbox"/> 16A/400V stik	<input type="checkbox"/> andre	<input type="checkbox"/> PDS	<input type="checkbox"/> Tlf. stik	<input type="checkbox"/> højttalere
4.3 lysarmaturer	<input checked="" type="checkbox"/> indbygget	<input type="checkbox"/> nedhængt	<input type="checkbox"/>	<input type="checkbox"/>	<input type="checkbox"/>	<input type="checkbox"/>	<input type="checkbox"/>
4.6 bygningsautom.	<input type="checkbox"/> elevator	<input type="checkbox"/> vinduesåbner	<input type="checkbox"/> solafskærmning	<input type="checkbox"/> mørklægning	<input type="checkbox"/>	<input type="checkbox"/>	<input type="checkbox"/>

## 5. Særinstall., el

ADK     porttelefon     videoovervågn.     intern TV     antennestik     gulvbokse   

samtaleanlæg     højtaleraanlæg     telefonanlæg     info-system     skærmet install.   

## 6. Sanitære install.

6.1 Installationer     koldt-vand     varmt-vand     køkken-unit     gulvafløb     håndvask     udslagsvask   

## 7. Opvarmning

radiator     gulvvarme     konvektor     indblæsn.luft   

## 8. Ventilation

8.1 ventilation/styring     mekanisk ventilation     naturlig vent.     køling     emhætte     rumstyring     zonestyring

## 10. Dagslysforhold

sidelys     ovenlys     Ingen krav     solafskærmm.     mørklægning   

## 11. Lydforhold

Lydisolation til naborum (dB)    Trinlydniveau (dB)    Efterklangstid (sek)    Støj fra tek. installationer (dB)    Vejtrafikstøj (dB)

R' w >     L' n,w     T250-2000     L-aeg     L-Aeq

## 13. Inventar

13.1 fast inventar	_____	<input type="checkbox"/> anlæg	<input type="checkbox"/> bygherrelev.
13.2 løst inventar	_____	<input type="checkbox"/> anlæg	<input type="checkbox"/> bygherrelev.
13.3 apparatur/udstyr	_____	<input type="checkbox"/> anlæg	<input type="checkbox"/> bygherrelev.
13.4 skiltning mv	elektronisk dørskilt	<input type="checkbox"/> anlæg	<input type="checkbox"/> bygherrelev.
13.5 andet	_____	<input type="checkbox"/> anlæg	<input type="checkbox"/> bygherrelev.

## 14. Bemærkninger

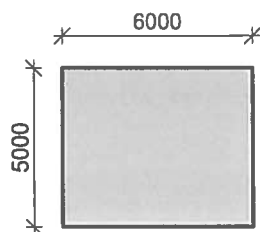
H+ ARKITEKTER  
18-04-2016
**Politiets uddannelsescenter vest UCV**

DV/AKN

Placering: **FÆLLES** Nettoareal: **30 m<sup>2</sup>** Rumtype nr.: **F55**  
 Rumkategori: **Nødgenerator** Rumhøjde: **3,0 m** Fase: **Byggeprogram**

**1. Overfladekrav**

1.1 gulv	<input type="checkbox"/> linoleum	<input type="checkbox"/> natursten	<input type="checkbox"/> Fliser	<input type="checkbox"/> måtte	<input type="checkbox"/> træ	<input type="checkbox"/>	<input checked="" type="checkbox"/> støvbund. beton
1.2 væg	<input checked="" type="checkbox"/> malet	<input type="checkbox"/> spec.malet	<input type="checkbox"/> Fliser	<input type="checkbox"/> glas	<input type="checkbox"/> vandtæt	<input type="checkbox"/> panel	<input type="checkbox"/> pudset og malet
1.3 loft	<input checked="" type="checkbox"/> malet	<input type="checkbox"/> lydreguleret	<input type="checkbox"/> nedtageligt	<input checked="" type="checkbox"/> fast	<input type="checkbox"/>	<input type="checkbox"/> panel	<input type="checkbox"/>
1.4 døre	<input checked="" type="checkbox"/> 10 M bredde	<input type="checkbox"/> brandkrav	<input type="checkbox"/> lydkrav	<input type="checkbox"/> glasdør	<input type="checkbox"/> ABDL	<input type="checkbox"/> ADK	<input type="checkbox"/> aut. åbning
1.5 vindue	<input type="checkbox"/>	<input type="checkbox"/>	<input type="checkbox"/> lydkrav	<input type="checkbox"/> solafskærmning	<input type="checkbox"/> mørklægning	<input type="checkbox"/>	<input type="checkbox"/> mek. åbning

**2. Brandtekn. install.**

ABA  ABDL  ABV  varsling  slangevinder  brandtryk  Sprinkling

**4. El-installationer**

4.1 belysning/ styring	<input checked="" type="checkbox"/> nødbelysning	<input type="checkbox"/> PIR	<input type="checkbox"/> lysdæmpning	<input type="checkbox"/> "siuk ait"	<input type="checkbox"/> tidsstyring	<input type="checkbox"/>	<input type="checkbox"/>
4.2 stikkontakter/ IT	<input checked="" type="checkbox"/> 230V stik	<input checked="" type="checkbox"/> 230V IT stik	<input type="checkbox"/> 16A/400V stik	<input type="checkbox"/> andre	<input type="checkbox"/> PDS	<input type="checkbox"/> Tlf. stik	<input type="checkbox"/> højtalere
4.3 lysarmaturer	<input checked="" type="checkbox"/> indbygget	<input type="checkbox"/> nedhængt	<input type="checkbox"/>	<input type="checkbox"/>	<input type="checkbox"/>	<input type="checkbox"/>	<input type="checkbox"/>
4.6 bygningsautom.	<input type="checkbox"/> elevator	<input type="checkbox"/> vinduesåbner	<input type="checkbox"/> solafskærmning	<input type="checkbox"/> mørklægning	<input type="checkbox"/>	<input type="checkbox"/>	<input type="checkbox"/>

**5. Særinstall., el**

ADK  porttelefon  videoovervågning  intern TV  antenne-stik  gulvbokse   
 samtaleanlæg  højtalieranlæg  telefonanlæg  info-system  skærmet install.

**6. Sanitære install.**

6.1 Installationer  koldt-vand  varmt-vand  køkken-unit  gulvafløb  håndvask  udslagsvask

**7. Opvarmning**

radiator  gulvvarme  konvektor  Indblæsn.Luft

**8. Ventilation**

8.1 ventilation/styring  mekanisk ventilation  naturlig vent.  køling  emhætte  rumstyring  zonestyring

**10. Dagslysforhold**

sidelys  ovenlys  ingen krav  solafskærmning  mørklægning

**11. Lydforhold**

Lydisolation til naborum (dB)  R'<sub>w></sub>  Trinlydniveau (dB)  L'<sub>n,w</sub>  Efterklangstid (sek)  T<sub>250-2000</sub>  Støj fra tek. installationer (dB)  L<sub>eq</sub>  Vejtrafikstøj (dB)  L<sub>Aeq</sub>

**13. Inventar**

13.1 fast inventar	_____	<input type="checkbox"/> anlæg	<input type="checkbox"/> bygherrelev.
13.2 løst inventar	_____	<input type="checkbox"/> anlæg	<input type="checkbox"/> bygherrelev.
13.3 apparatur/udstyr	_____	<input type="checkbox"/> anlæg	<input type="checkbox"/> bygherrelev.
13.4 skiltning mv	elektronisk dørskilt	<input type="checkbox"/> anlæg	<input type="checkbox"/> bygherrelev.
13.5 andet	_____	<input type="checkbox"/> anlæg	<input type="checkbox"/> bygherrelev.

**14. Bemærkninger**

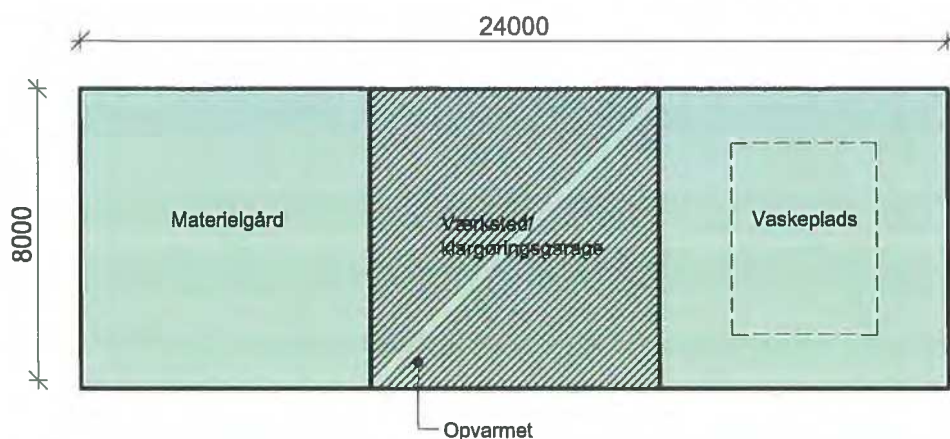

H+ARKITEKTER  
18-04-2016

**Politiets uddannelsescenter vest UCV**

DV/AKN

Placering: **FÆLLES** Nettoareal: 200 m<sup>2</sup> Rumtype nr.: **F56**  
 Rumkategori: Materielgård og værksted Rumhøjde: 4,0 m Fase: Byggeprogram

**1. Overfladekrav**

1.1 gulv	<input type="checkbox"/> linoleum	<input type="checkbox"/> natursten	<input type="checkbox"/> Fliser	<input type="checkbox"/> måtte	<input type="checkbox"/> træ	<input type="checkbox"/>	<input checked="" type="checkbox"/> støvbund, beton
1.2 væg	<input checked="" type="checkbox"/> malet	<input type="checkbox"/> spec.malet	<input type="checkbox"/> Fliser	<input type="checkbox"/> glas	<input type="checkbox"/> vandtæt	<input type="checkbox"/> panel	<input type="checkbox"/> pudset og malet
1.3 loft	<input checked="" type="checkbox"/> malet	<input type="checkbox"/> lydreguleret	<input type="checkbox"/> nedtageligt	<input checked="" type="checkbox"/> fast	<input type="checkbox"/>	<input type="checkbox"/> panel	<input type="checkbox"/>
1.4 døre	<input type="checkbox"/> 10 M bredde	<input type="checkbox"/> brandkrav	<input type="checkbox"/> lydkrav	<input type="checkbox"/> glasdør	<input type="checkbox"/> ABDL	<input type="checkbox"/> ADK	<input type="checkbox"/> aut. åbning
1.5 vindue	<input type="checkbox"/>	<input type="checkbox"/>	<input type="checkbox"/> lydkrav	<input type="checkbox"/> solafskærmning	<input type="checkbox"/> mørklægning	<input type="checkbox"/>	<input type="checkbox"/> mek. åbning

**2. Brandtekn. install.**

ABA  ABDL  ABV  varsling  slangevinder  brandtryk  Sprinkling

**4. El-installationer**

4.1 belysning/ styring	<input checked="" type="checkbox"/> nødbelysning	<input type="checkbox"/> PIR	<input type="checkbox"/> lysdæmpning	<input type="checkbox"/> "sluk alt"	<input type="checkbox"/> tidsstyring	<input type="checkbox"/>	<input type="checkbox"/>
4.2 stikkontakter/ IT	<input checked="" type="checkbox"/> 230V stik	<input checked="" type="checkbox"/> 230V IT stik	<input type="checkbox"/> 16A/400V stik	<input type="checkbox"/> andre	<input type="checkbox"/> PDS	<input type="checkbox"/> Tif. stik	<input type="checkbox"/> højtalere
4.3 lysarmaturer	<input checked="" type="checkbox"/> indbygget	<input type="checkbox"/> nedhængt	<input type="checkbox"/>	<input type="checkbox"/>	<input type="checkbox"/>	<input type="checkbox"/>	<input type="checkbox"/>
4.6 bygningsautom.	<input type="checkbox"/> elevator	<input type="checkbox"/> vinduesåbner	<input type="checkbox"/> solafskærmning	<input type="checkbox"/> mørklægning	<input type="checkbox"/>	<input type="checkbox"/>	<input type="checkbox"/>

**5. Særinstall., el**

ADK  porttelefon  videoovervågn.  intern TV  antennestik  gulvbokse   
 samtaleanlæg  højtaleraanlæg  telefonanlæg  info-system  skærmet install.

**6. Sanitære install.**

6.1 installationer  koldt-vand  varmt-vand  køkken-unit  gulvafløb  håndvask  udsigtsvask

**7. Opvarmning**

radiator  gulvvarme  konvektor  indblæsn.luft

**8. Ventilation**

8.1 ventilation/styring  mekanisk ventilation  naturlig vent.  køling  ernhætte  rumstyring  zonestyling

**10. Dagslysforhold**

sidelys  ovenlys  Ingen krav  solafskærmen.  mørklægning

**11. Lydforhold**

Lydisolation til naborum (dB)  R'<sub>w></sub>  Trinlydniveau (dB)  L'<sub>n,w</sub>  Efterklangstid (sek)  T<sub>250-2000</sub>  Støj fra tek. installationer (dB)  L<sub>aeg</sub>  Veitrafikstøj (dB)  L<sub>Aeq</sub>

**13. Inventar**

13.1 fast inventar	efter nærmere aftale	<input type="checkbox"/> anlæg	<input type="checkbox"/> bygherrelv.
13.2 løst inventar		<input type="checkbox"/> anlæg	<input type="checkbox"/> bygherrelv.
13.3 apparatur/udstyr		<input type="checkbox"/> anlæg	<input type="checkbox"/> bygherrelv.
13.4 skiltning mv	elektronisk dørskiit	<input type="checkbox"/> anlæg	<input type="checkbox"/> bygherrelv.
13.5 andet		<input type="checkbox"/> anlæg	<input type="checkbox"/> bygherrelv.

**14. Bemærkninger**

Materielgård til parkering og opbevaring af maskiner og materiel til drift og vedligehold.

Værksted til servicering og løbende vedligehold

vaske og klargøringsområde for tjenestevogne

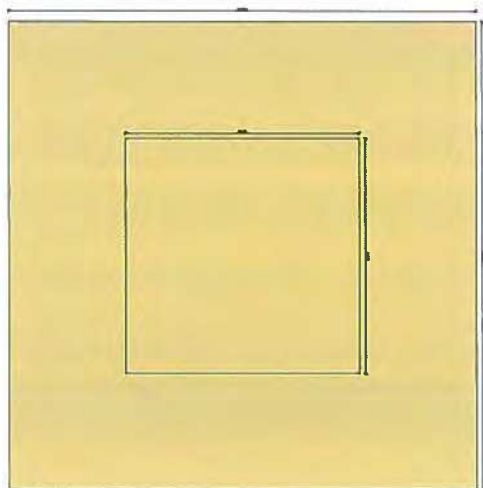

H+ARKITEKTER  
18-04-2016

**Politiets uddannelsescenter vest UCV**

DV/AKN

Placering: **UDE** Nettoareal: **10.000 m<sup>2</sup>** Rumtype nr.: **U1**  
 Rumkategori: Forhindrengsbane mm. Rumhøjde: Fase: Byggeprogram

**1. Overfladekrav**

1.1 gulv	<input type="checkbox"/> linoleum	<input type="checkbox"/> natursten	<input type="checkbox"/> Fliser	<input type="checkbox"/> måtte	<input type="checkbox"/> træ	<input type="checkbox"/>	<input type="checkbox"/> støvbund. beton
1.2 væg	<input type="checkbox"/> malet	<input type="checkbox"/> spec.malet	<input type="checkbox"/> Fliser	<input type="checkbox"/> glas	<input type="checkbox"/> vandtæt	<input type="checkbox"/> panel	<input type="checkbox"/> pudset og malet
1.3 loft	<input type="checkbox"/> malet	<input type="checkbox"/> lydreguleret	<input type="checkbox"/> nedtageligt	<input type="checkbox"/> fast	<input type="checkbox"/>	<input type="checkbox"/> panel	<input type="checkbox"/>
1.4 døre	<input checked="" type="checkbox"/> 10 M bredde	<input type="checkbox"/> brandkrav	<input type="checkbox"/> lydkrav	<input type="checkbox"/> glasdør	<input type="checkbox"/> ABDL	<input type="checkbox"/> ADK	<input type="checkbox"/> aut. åbning
1.5 vindue	<input type="checkbox"/>	<input type="checkbox"/>	<input type="checkbox"/> lydkrav	<input type="checkbox"/> solafskærmning	<input type="checkbox"/> mørklægning	<input type="checkbox"/>	<input type="checkbox"/> mek. åbning

**2. Brandtekn. install.**

<input type="checkbox"/> ABA	<input type="checkbox"/> ABDL	<input type="checkbox"/> ABV	<input type="checkbox"/> varsling	<input type="checkbox"/> slangevinder	<input type="checkbox"/> brandtryk	<input type="checkbox"/> Sprinkling
------------------------------	-------------------------------	------------------------------	-----------------------------------	---------------------------------------	------------------------------------	-------------------------------------

**4. El-installationer**

4.1 belysning/ styring	<input type="checkbox"/> nødbelysning	<input type="checkbox"/> PIR	<input type="checkbox"/> lysdæmpning	<input type="checkbox"/> "sluk alt"	<input type="checkbox"/> tidsstyring	<input type="checkbox"/>	<input type="checkbox"/>
4.2 stikkontakter/ IT	<input type="checkbox"/> 230V stik	<input type="checkbox"/> 230V IT stik	<input type="checkbox"/> 16A/400V stik	<input type="checkbox"/> andre	<input type="checkbox"/> PDS	<input type="checkbox"/> Tlf. stik	<input type="checkbox"/> højtalere
4.3 lysarmaturer	<input type="checkbox"/> indbygget	<input type="checkbox"/> nedhængt	<input type="checkbox"/>	<input type="checkbox"/>	<input type="checkbox"/>	<input type="checkbox"/>	<input type="checkbox"/>
4.6 bygningsautom.	<input type="checkbox"/> elevator	<input type="checkbox"/> vinduesåbner	<input type="checkbox"/> solafskærmning	<input type="checkbox"/> mørklægning	<input type="checkbox"/>	<input type="checkbox"/>	<input type="checkbox"/>

**5. Særinstall., el**

<input type="checkbox"/> ADK	<input type="checkbox"/> porttelefon	<input type="checkbox"/> videoovervågn.	<input type="checkbox"/> Intern TV	<input type="checkbox"/> antennestik	<input type="checkbox"/> gulvbokse	<input type="checkbox"/>
<input type="checkbox"/> samtaleanlæg	<input type="checkbox"/> højtaleraanlæg	<input type="checkbox"/> telefonanlæg	<input type="checkbox"/> info-system	<input type="checkbox"/> skærmet install.	<input type="checkbox"/>	<input type="checkbox"/>

**6. Sanitære install.**

6.1 installationer	<input type="checkbox"/> koldt-vand	<input type="checkbox"/> varmt-vand	<input type="checkbox"/> køkken-unit	<input type="checkbox"/> gulvafløb	<input type="checkbox"/> håndvask	<input type="checkbox"/> udslagsvask	<input type="checkbox"/>
--------------------	-------------------------------------	-------------------------------------	--------------------------------------	------------------------------------	-----------------------------------	--------------------------------------	--------------------------

**7. Opvarmning**

<input type="checkbox"/> radiator	<input type="checkbox"/> gulvvarme	<input type="checkbox"/> konvektor	<input type="checkbox"/> indblæsn.luft	<input type="checkbox"/>	<input type="checkbox"/>	<input type="checkbox"/>
-----------------------------------	------------------------------------	------------------------------------	--	--------------------------	--------------------------	--------------------------

**8. Ventilation**

8.1 ventilation/styring	<input type="checkbox"/> mekanisk ventilation	<input type="checkbox"/> naturlig vent.	<input type="checkbox"/> køling	<input type="checkbox"/> emhætte	<input type="checkbox"/> rumstyring	<input type="checkbox"/> zonestyring
-------------------------	---	---	---------------------------------	----------------------------------	-------------------------------------	--------------------------------------

**10. Dagslysforhold**

<input type="checkbox"/> sidelys	<input type="checkbox"/> ovenlys	<input type="checkbox"/> ingen krav	<input type="checkbox"/> solafskærmn.	<input type="checkbox"/> mørklægning	<input type="checkbox"/>	<input type="checkbox"/>
----------------------------------	----------------------------------	-------------------------------------	---------------------------------------	--------------------------------------	--------------------------	--------------------------

**11. Lydforhold**

Lydisolation til naborum (dB)	Trinlydniveau (dB)	Efterklangstid (sek)	Støj fra tek. installationer (dB)	Vejtrafikstøj (dB)
<input type="checkbox"/> R' <sub>w&gt;</sub>	<input type="checkbox"/> L <sub>n,w</sub>	<input type="checkbox"/> T <sub>250-2000</sub>	<input type="checkbox"/> L <sub>eq</sub>	<input type="checkbox"/> L <sub>Aeq</sub>

**13. Inventar**

13.1 fast inventar	Forhindrengsstativer mm. som på BB30	<input type="checkbox"/> anlæg	<input type="checkbox"/> bygherrelev.
13.2 løst inventar	_____	<input type="checkbox"/> anlæg	<input type="checkbox"/> bygherrelev.
13.3 apparatur/udstyr	_____	<input type="checkbox"/> anlæg	<input type="checkbox"/> bygherrelev.
13.4 skiltning mv	_____	<input type="checkbox"/> anlæg	<input type="checkbox"/> bygherrelev.
13.5 andet	_____	<input type="checkbox"/> anlæg	<input type="checkbox"/> bygherrelev.

**14. Bemærkninger**

Helikopterlandingsplads kan placeres ifm. det udendørs idrætsområde



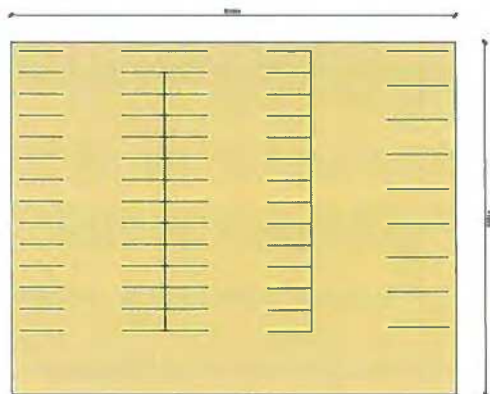

H+ARKITEKTER  
18-04-2016

**Politiets uddannelsescenter vest UCV**

DV/AKN

Placering: **UDE** Nettoareal: 2.130 m<sup>2</sup> Rumtype nr.: **U2**  
 Rumkategori: Sikrede p-pladser Rumhøjde: Fase: Byggeprogram

**1. Overfladekrav**

1.1 gulv	<input type="checkbox"/> flinoieum	<input type="checkbox"/> natursten	<input type="checkbox"/> Fliser	<input type="checkbox"/> måtte	<input type="checkbox"/> træ	<input type="checkbox"/>	<input type="checkbox"/> støvbund. beton
1.2 væg	<input type="checkbox"/> malet	<input type="checkbox"/> spec.malet	<input type="checkbox"/> Fliser	<input type="checkbox"/> glas	<input type="checkbox"/> vandtæt	<input type="checkbox"/> panel	<input type="checkbox"/> pudset og malet
1.3 loft	<input type="checkbox"/> malet	<input type="checkbox"/> lydreguleret	<input type="checkbox"/> nedtageligt	<input type="checkbox"/> fast	<input type="checkbox"/>	<input type="checkbox"/> panel	<input type="checkbox"/>
1.4 døre	<input checked="" type="checkbox"/> 10 M bredde	<input type="checkbox"/> brandkrav	<input type="checkbox"/> lydkrav	<input type="checkbox"/> glasdør	<input type="checkbox"/> ABDL	<input type="checkbox"/> ADK	<input type="checkbox"/> aut. åbning
1.5 vindue	<input type="checkbox"/>	<input type="checkbox"/>	<input type="checkbox"/> lydkrav	<input type="checkbox"/> solafskærmning	<input type="checkbox"/> mørklægning	<input type="checkbox"/>	<input type="checkbox"/> mek. åbning

**2. Brandtekn. install.**

<input type="checkbox"/> ABA	<input type="checkbox"/> ABDL	<input type="checkbox"/> ABV	<input type="checkbox"/> varsling	<input type="checkbox"/> siangevinder	<input type="checkbox"/> brandtryk	<input type="checkbox"/> Sprinkling
------------------------------	-------------------------------	------------------------------	-----------------------------------	---------------------------------------	------------------------------------	-------------------------------------

**4. El-installationer**

4.1 belysning/ styring	<input type="checkbox"/> nødbelysning	<input type="checkbox"/> PIR	<input type="checkbox"/> lysdæmpning	<input type="checkbox"/> "sluk alt"	<input type="checkbox"/> tidsstyring	<input type="checkbox"/>	<input type="checkbox"/>
4.2 stikkontakter/ IT	<input type="checkbox"/> 230V stik	<input type="checkbox"/> 230V IT stik	<input type="checkbox"/> 16A/400V stik	<input type="checkbox"/> andre	<input type="checkbox"/> PDS	<input type="checkbox"/> Tlf. stik	<input type="checkbox"/> højtalere
4.3 lysarmaturer	<input type="checkbox"/> indbygget	<input type="checkbox"/> nedhængt	<input type="checkbox"/>	<input type="checkbox"/>	<input type="checkbox"/>	<input type="checkbox"/>	<input type="checkbox"/>
4.6 bygningsautom.	<input type="checkbox"/> elevator	<input type="checkbox"/> vinduesåbner	<input type="checkbox"/> solafskærmning	<input type="checkbox"/> mørklægning	<input type="checkbox"/>	<input type="checkbox"/>	<input type="checkbox"/>

**5. Særinstall., el**

<input type="checkbox"/> ADK	<input type="checkbox"/> porttelefon	<input type="checkbox"/> videoovervågn.	<input type="checkbox"/> Intern TV	<input type="checkbox"/> antennestik	<input type="checkbox"/> gulvbokse	<input type="checkbox"/>
<input type="checkbox"/> samtaleanlæg	<input type="checkbox"/> højtaleraanlæg	<input type="checkbox"/> telefonanlæg	<input type="checkbox"/> Info-system	<input type="checkbox"/> skærmet install.	<input type="checkbox"/>	<input type="checkbox"/>

**6. Sanitære install.**

6.1 installationer	<input type="checkbox"/> koldt-vand	<input type="checkbox"/> varmt-vand	<input type="checkbox"/> køkken-unit	<input type="checkbox"/> gulvafløb	<input type="checkbox"/> håndvask	<input type="checkbox"/> udsigtsvask	<input type="checkbox"/>
--------------------	-------------------------------------	-------------------------------------	--------------------------------------	------------------------------------	-----------------------------------	--------------------------------------	--------------------------

**7. Opvarmning**

<input type="checkbox"/> radiator	<input type="checkbox"/> gulvvarme	<input type="checkbox"/> konvektor	<input type="checkbox"/> Indblæsn.luft	<input type="checkbox"/>	<input type="checkbox"/>	<input type="checkbox"/>
-----------------------------------	------------------------------------	------------------------------------	--	--------------------------	--------------------------	--------------------------

**8. Ventilation**

8.1 ventilation/styring	<input type="checkbox"/> mekanisk ventilation	<input type="checkbox"/> naturlig vent.	<input type="checkbox"/> køling	<input type="checkbox"/> emhætte	<input type="checkbox"/> rumstyring	<input type="checkbox"/> zonestyling
-------------------------	---	---	---------------------------------	----------------------------------	-------------------------------------	--------------------------------------

**10. Dagslysforhold**

<input type="checkbox"/> sidelys	<input type="checkbox"/> ovenlys	<input type="checkbox"/> Ingen krav	<input type="checkbox"/> solafskærmm.	<input type="checkbox"/> mørklægning	<input type="checkbox"/>	<input type="checkbox"/>
----------------------------------	----------------------------------	-------------------------------------	---------------------------------------	--------------------------------------	--------------------------	--------------------------

**11. Lydforhold**

Lydisolation til naborum (dB)	Trinlydniveau (dB)	Efterklangstid (sek)	Støj fra tek. installationer (dB)	Vejtrafikstøj (dB)
<input type="checkbox"/> R' <sub>w</sub> >	<input type="checkbox"/> L' <sub>n,w</sub>	<input type="checkbox"/> T <sub>250-2000</sub>	<input type="checkbox"/> L <sub>æq</sub>	<input type="checkbox"/> L <sub>Aeq</sub>

**13. Inventar**

13.1 fast inventar	_____	<input type="checkbox"/> anlæg	<input type="checkbox"/> bygherrelev.
13.2 løst inventar	_____	<input type="checkbox"/> anlæg	<input type="checkbox"/> bygherrelev.
13.3 apparatur/udstyr	_____	<input type="checkbox"/> anlæg	<input type="checkbox"/> bygherrelev.
13.4 skiltning mv	_____	<input type="checkbox"/> anlæg	<input type="checkbox"/> bygherrelev.
13.5 andet	_____	<input type="checkbox"/> anlæg	<input type="checkbox"/> bygherrelev.

**14. Bemærkninger**

Parkering bag hegn til ca. 50 køretøjer, herunder parkeringsbåse til 5 letsikrede gruppevogne på 4x7 m, 10 udrykningskøretøjer og 2 minibusser  
 Parkeringspladsen skal sikres med hegn, aflåste porte og videoovervågning.

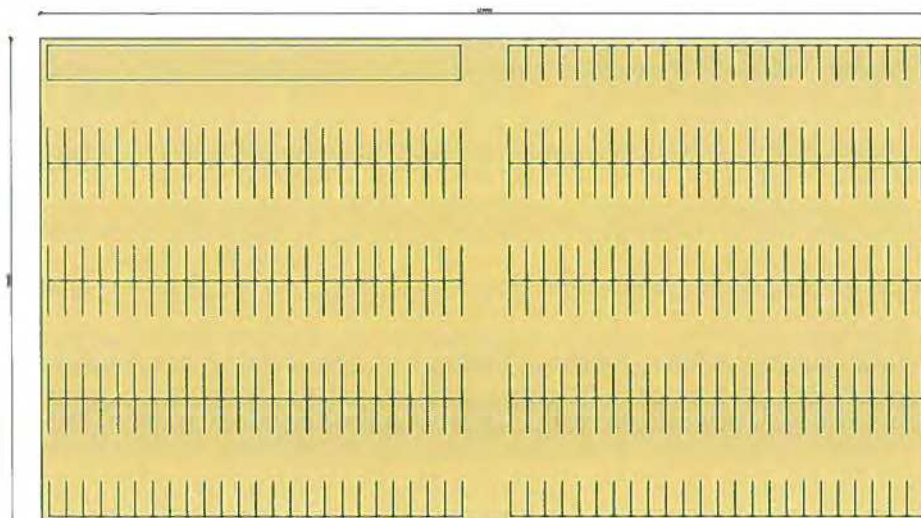

H+ARKITEKTER  
18-04-2016

**Politiets uddannelsescenter vest UCV**

DV/AKN

Placering: **UDE**  
Rumkategori: P-pladser

Nettoareal: 9.030 m<sup>2</sup>  
Rumhøjde:

Rumtype nr.: **U3**  
Fase: Byggeprogram

**1. Overfladekrav**

1.1 gulv	<input type="checkbox"/> linoleum	<input type="checkbox"/> natursten	<input type="checkbox"/> Fliser	<input type="checkbox"/> måtte	<input type="checkbox"/> træ	<input type="checkbox"/>	<input type="checkbox"/> støvbund. beton
1.2 væg	<input type="checkbox"/> malet	<input type="checkbox"/> spec.malet	<input type="checkbox"/> Fliser	<input type="checkbox"/> glas	<input type="checkbox"/> vandtæt	<input type="checkbox"/> panel	<input type="checkbox"/> pudset og malet
1.3 loft	<input type="checkbox"/> malet	<input type="checkbox"/> lydreguleret	<input type="checkbox"/> nedtageligt	<input type="checkbox"/> fast	<input type="checkbox"/>	<input type="checkbox"/> panel	<input type="checkbox"/>
1.4 døre	<input checked="" type="checkbox"/> 10 M bredde	<input type="checkbox"/> brandkrav	<input type="checkbox"/> lydkrav	<input type="checkbox"/> glasdør	<input type="checkbox"/> ABDL	<input type="checkbox"/> ADK	<input type="checkbox"/> aut. åbning
1.5 vindue	<input type="checkbox"/>	<input type="checkbox"/>	<input type="checkbox"/> lydkrav	<input type="checkbox"/> solafskærmning	<input type="checkbox"/> mørklægning	<input type="checkbox"/>	<input type="checkbox"/> mek. åbning

**2. Brandtekn. install.**

<input type="checkbox"/> ABA	<input type="checkbox"/> ABDL	<input type="checkbox"/> ABV	<input type="checkbox"/> varsling	<input type="checkbox"/> slangevinder	<input type="checkbox"/> brandtryk	<input type="checkbox"/> Sprinkling
------------------------------	-------------------------------	------------------------------	-----------------------------------	---------------------------------------	------------------------------------	-------------------------------------

**4. El-installationer**

4.1 bevisning/ styring	<input type="checkbox"/> nødbevisning	<input type="checkbox"/> PIR	<input type="checkbox"/> lysdæmpning	<input type="checkbox"/> "sluk alt"	<input type="checkbox"/> tidsstyring	<input type="checkbox"/>	<input type="checkbox"/>
4.2 stikkontakter/ IT	<input type="checkbox"/> 230V stik	<input type="checkbox"/> 230V IT stik	<input type="checkbox"/> 16A/400V stik	<input type="checkbox"/> andre	<input type="checkbox"/> PDS	<input type="checkbox"/> Tlf. stik	<input type="checkbox"/> højtalere
4.3 lysarmaturer	<input type="checkbox"/> indbygget	<input type="checkbox"/> nedhængt	<input type="checkbox"/>	<input type="checkbox"/>	<input type="checkbox"/>	<input type="checkbox"/>	<input type="checkbox"/>
4.6 bygningsautom.	<input type="checkbox"/> elevator	<input type="checkbox"/> vinduesåbner	<input type="checkbox"/> solafskærmning	<input type="checkbox"/> mørklægning	<input type="checkbox"/>	<input type="checkbox"/>	<input type="checkbox"/>

**5. Særinstall., el**

<input type="checkbox"/> ADK	<input type="checkbox"/> porttelefon	<input type="checkbox"/> videoovervågn.	<input type="checkbox"/> Intem TV	<input type="checkbox"/> antenestik	<input type="checkbox"/> gulvbokse	<input type="checkbox"/>
<input type="checkbox"/> samtalanlæg	<input type="checkbox"/> højtaleralæg	<input type="checkbox"/> telefonanlæg	<input type="checkbox"/> info-system	<input type="checkbox"/> skærmet install.	<input type="checkbox"/>	<input type="checkbox"/>

**6. Sanitære install.**

6.1 Installationer	<input type="checkbox"/> koldt-vand	<input type="checkbox"/> varmt-vand	<input type="checkbox"/> køkken-unit	<input type="checkbox"/> gulv afløb	<input type="checkbox"/> håndvask	<input type="checkbox"/> udslagsvask	<input type="checkbox"/>
--------------------	-------------------------------------	-------------------------------------	--------------------------------------	-------------------------------------	-----------------------------------	--------------------------------------	--------------------------

**7. Opvarmning**

<input type="checkbox"/> radiator	<input type="checkbox"/> gulvvarme	<input type="checkbox"/> konvektor	<input type="checkbox"/> indblæsn.luft	<input type="checkbox"/>	<input type="checkbox"/>	<input type="checkbox"/>
-----------------------------------	------------------------------------	------------------------------------	--	--------------------------	--------------------------	--------------------------

**8. Ventilation**

8.1 ventilation/styring	<input type="checkbox"/> mekanisk ventilation	<input type="checkbox"/> naturlig vent.	<input type="checkbox"/> køling	<input type="checkbox"/> emhætte	<input type="checkbox"/> rumstyring	<input type="checkbox"/> zonestyling
-------------------------	---	---	---------------------------------	----------------------------------	-------------------------------------	--------------------------------------

**10. Dagslysforhold**

<input type="checkbox"/> sidelys	<input type="checkbox"/> ovenlys	<input type="checkbox"/> ingen krav	<input type="checkbox"/> solafskærmm.	<input type="checkbox"/> mørklægning	<input type="checkbox"/>	<input type="checkbox"/>
----------------------------------	----------------------------------	-------------------------------------	---------------------------------------	--------------------------------------	--------------------------	--------------------------

**11. Lydforhold**

Lydisolation til naborum (dB)	Trinlydniveau (dB)	Efterklangstid (sek)	Støj fra tek. installationer (dB)	Vejtrafikstøj (dB)
<input type="checkbox"/> R <sub>w</sub> >	<input type="checkbox"/> L <sub>n,w</sub>	<input type="checkbox"/> T <sub>250-2000</sub>	<input type="checkbox"/> L <sub>seg</sub>	<input type="checkbox"/> L <sub>Aeq</sub>

**13. Inventar**

13.1 fast inventar	_____	<input type="checkbox"/> anlæg	<input type="checkbox"/> bygherrelv.
13.2 løst inventar	_____	<input type="checkbox"/> anlæg	<input type="checkbox"/> bygherrelv.
13.3 apparatur/udstyr	_____	<input type="checkbox"/> anlæg	<input type="checkbox"/> bygherrelv.
13.4 skiltning mv	_____	<input type="checkbox"/> anlæg	<input type="checkbox"/> bygherrelv.
13.5 andet	_____	<input type="checkbox"/> anlæg	<input type="checkbox"/> bygherrelv.

**14. Bemærkninger**

P-pladser til biler og motorcykler for 400 studerende + overdækket cykelparkering for ca. 50 cykler

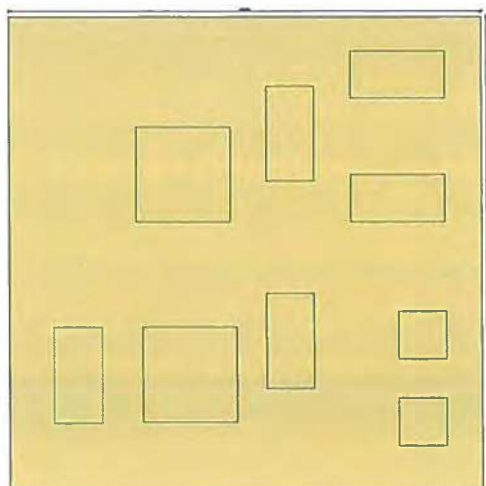

H+ ARKITEKTER  
18-04-2016

**Politiets uddannelsescenter vest UCV**

DV/AKN

Placering: **UDE** Nettoareal: 10.000 m<sup>2</sup> Rumtype nr.: **U4**  
 Rumkategori: **Øvelsesterræn/ by** Rumhøjde: Fase: Byggeprogram

**1. Overfladekrav**

1.1 gulv	<input type="checkbox"/> linoleum	<input type="checkbox"/> natursten	<input type="checkbox"/> Fliser	<input type="checkbox"/> måtte	<input type="checkbox"/> træ	<input type="checkbox"/>	<input type="checkbox"/> støvbund. beton
1.2 væg	<input type="checkbox"/> malet	<input type="checkbox"/> spec.malet	<input type="checkbox"/> Fliser	<input type="checkbox"/> glas	<input type="checkbox"/> vandtæt	<input type="checkbox"/> panel	<input type="checkbox"/> pudset og malet
1.3 loft	<input type="checkbox"/> malet	<input type="checkbox"/> lydreguleret	<input type="checkbox"/> nedtageligt	<input type="checkbox"/> fast	<input type="checkbox"/>	<input type="checkbox"/> panel	<input type="checkbox"/>
1.4 døre	<input checked="" type="checkbox"/> 10 M bredde	<input type="checkbox"/> brandkrav	<input type="checkbox"/> lydkrav	<input type="checkbox"/> glasdør	<input type="checkbox"/> ABDL	<input type="checkbox"/> ADK	<input type="checkbox"/> aut. åbning
1.5 vindue	<input type="checkbox"/>	<input type="checkbox"/>	<input type="checkbox"/> lydkrav	<input type="checkbox"/> solafskærmning	<input type="checkbox"/> mørklægning	<input type="checkbox"/>	<input type="checkbox"/> mek. åbning

**2. Brandtekn. install.**

<input type="checkbox"/> ABA	<input type="checkbox"/> ABDL	<input type="checkbox"/> ABV	<input type="checkbox"/> varsling	<input type="checkbox"/> slangevinder	<input type="checkbox"/> brandtryk	<input type="checkbox"/> Sprinkling
------------------------------	-------------------------------	------------------------------	-----------------------------------	---------------------------------------	------------------------------------	-------------------------------------

**4. EI-installationer**

4.1 belysning/ styring	<input type="checkbox"/> nødbelysning	<input type="checkbox"/> PIR	<input type="checkbox"/> lysdæmpning	<input type="checkbox"/> "sluk alt"	<input type="checkbox"/> tidsstyring	<input type="checkbox"/>	<input type="checkbox"/>
4.2 stikkontakter/ IT	<input type="checkbox"/> 230V stik	<input type="checkbox"/> 230V IT stik	<input type="checkbox"/> 16A/400V stik	<input type="checkbox"/> andre	<input type="checkbox"/> PDS	<input type="checkbox"/> Tlf. stik	<input type="checkbox"/> højtalere
4.3 lysarmaturer	<input type="checkbox"/> indbygget	<input type="checkbox"/> nedhængt	<input type="checkbox"/>	<input type="checkbox"/>	<input type="checkbox"/>	<input type="checkbox"/>	<input type="checkbox"/>
4.6 bygningsautom.	<input type="checkbox"/> elevator	<input type="checkbox"/> vinduesåbner	<input type="checkbox"/> solafskærmning	<input type="checkbox"/> mørklægning	<input type="checkbox"/>	<input type="checkbox"/>	<input type="checkbox"/>

**5. Særinstall., el**

<input type="checkbox"/> ADK	<input type="checkbox"/> porttelefon	<input type="checkbox"/> videoovervågn.	<input type="checkbox"/> Intern TV	<input type="checkbox"/> antennestik	<input type="checkbox"/> gulvbokse	<input type="checkbox"/>
<input type="checkbox"/> samtaleanlæg	<input type="checkbox"/> højtaleraanlæg	<input type="checkbox"/> telefonanlæg	<input type="checkbox"/> info-system	<input type="checkbox"/> skærmet Install.	<input type="checkbox"/>	<input type="checkbox"/>

**6. Sanitære install.**

6.1 Installationer	<input type="checkbox"/> koldt-vand	<input type="checkbox"/> varmt-vand	<input type="checkbox"/> køkken-unilt	<input type="checkbox"/> gulvafløb	<input type="checkbox"/> håndvask	<input type="checkbox"/> udslagsvask	<input type="checkbox"/>
--------------------	-------------------------------------	-------------------------------------	---------------------------------------	------------------------------------	-----------------------------------	--------------------------------------	--------------------------

**7. Opvarmning**

<input type="checkbox"/> radiator	<input type="checkbox"/> gulvvarme	<input type="checkbox"/> konvektor	<input type="checkbox"/> Indblæsn.luft	<input type="checkbox"/>	<input type="checkbox"/>	<input type="checkbox"/>
-----------------------------------	------------------------------------	------------------------------------	--	--------------------------	--------------------------	--------------------------

**8. Ventilation**

8.1 ventilation/styring	<input type="checkbox"/> mekanisk ventilation	<input type="checkbox"/> naturligt vent.	<input type="checkbox"/> køling	<input type="checkbox"/> emhætte	<input type="checkbox"/> rumstyring	<input type="checkbox"/> zonestyling
-------------------------	---	--	---------------------------------	----------------------------------	-------------------------------------	--------------------------------------

**10. Dagslysforhold**

<input type="checkbox"/> sidelys	<input type="checkbox"/> ovenlys	<input type="checkbox"/> ingen krav	<input type="checkbox"/> solafskærmen.	<input type="checkbox"/> mørklægning	<input type="checkbox"/>	<input type="checkbox"/>
----------------------------------	----------------------------------	-------------------------------------	--	--------------------------------------	--------------------------	--------------------------

**11. Lydforhold**

Lydisolation til naborum (dB)	Trinlydniveau (dB)	Efterklangstid (sek)	Støj fra tek. Installationer (dB)	Vejtrafikstøj (dB)
<input type="checkbox"/> R' w >	<input type="checkbox"/> L'n,w	<input type="checkbox"/> T <sub>250-2000</sub>	<input type="checkbox"/> L <sub>æq</sub>	<input type="checkbox"/> L <sub>Aeq</sub>

**13. Inventar**

13.1 fast inventar	_____	<input type="checkbox"/> anlæg	<input type="checkbox"/> bygherrelev.
13.2 løst inventar	_____	<input type="checkbox"/> anlæg	<input type="checkbox"/> bygherrelev.
13.3 apparatur/udstyr	_____	<input type="checkbox"/> anlæg	<input type="checkbox"/> bygherrelev.
13.4 skiltning mv	_____	<input type="checkbox"/> anlæg	<input type="checkbox"/> bygherrelev.
13.5 andet	_____	<input type="checkbox"/> anlæg	<input type="checkbox"/> bygherrelev.

**14. Bemærkninger** 10.000 m2 grundplan - 100x100 m samt 2.000 m2 bebyggelse

## UCV - UDDANNELSESCENTER VEST - RIGSPOLITIET

## AREALOVERSIGT

Rum nr.	Typer	Antal	Areal	Bygningsareal	Udeareal	U-opvarmet
			m <sup>2</sup>	m <sup>2</sup>		
B1	Undervisningslokaler	8	100	800		
B2	IT lokaler	2	100	200		
B3	Storumslokale	1	140	140		
B4	Grupperum	9	30	270		
B5	Studiemiljø	2	30	60		
B6	Mødelokaler	4	30	120		
B7	Omkledning/ Garderobe	1	600	600		
B8	Bad	1	100	100		
E1	Undervisningslokaler	8	100	800		
E2	IT lokaler	2	100	200		
E3	Storumslokale	1	140	140		
E4	Grupperum/ Mødrum	8	30	240		
E5	Videoafhøring	2	30	60		
E6	Videokonference	2	25	50		
E7	Vagtcentral	1	200	200		
E8	KSN	1	100	100		
E9	KST	1	50	50		
E10a	Møderum	2	20	40		
E10b	Pauserum	1	20	20		
E11	Køkken	1	20	20		
E30a	Reception Hotel	1	50	50		
E30b	Kontor Hotel	1	44	44		
E31	Personalerum Hotel	1	30	30		
E32	Personale omklædning/ bad	1	30	30		
E33	Opholdsstue Hotel	1	80	80		
E34	Værelser Hotel	150	20	3000		
F1	Forhal	1	140	140		
F2	Ekspedition/ Vagt	1	60	60		
F3a	Kontor, 4 personer	10	44	440		
F3b	Kontor, 2 personer	8	22	176		
F3c	Kontor, leder	2	22	44		
F4	Personalerum/ Køkken	1	128	128		
F5	Bibliotek/ Studiemiljø	1	150	150		
F6	IT medarbejder	1	22	22		
F7	Kantinekøkken	1	380	380		
F8a	Kantine, Basisuddannelsen	1	300	300		
F8b	Kantine, Efter-/ videreuddannelsen	1	370	370		
F9	Auditorium	1	300	300		
F10	Garderobe	1	40	40		
F11	Skydesimulator	1	100	100		
F12	Skydebane	1	1160	1160		
F13	Briefing	1	70	70		
F14	Våbenrum	1	30	30		
F15	MIK udstur/ Opbevaring	3	50	150		
F16	Våbenrum	1	100	100		
F17	Idrætsal	1	500	500		
F18	Gerningsstedlokale	2	160	320		
F19	Kriminalteknisk lokale	1	60	60		
F20	Patruljetjenestelokale	1	375	375		
F21	Indtrængningslokale	1	375	375		
F22	Bad/ Omklædning	1	100	100		
F23	Selvforvar	2	340	680		
F24	Vægttræning	2	340	680		
F40	Toiletter	30	5	150		
F41	Handicap toiletter	5	5	25		
F42	Rengøringsrum	5	10	50		
F43	Print/ Kopi/ Makulator	4	10	40		
F44	Lille depot	5	20	100		
F45	Stort depot	5	50	250		
F50	UPS rum	1	10	10		
F51	Krydsfelt	4	10	40		
F52	Serverum	1	25	25		
F53	Teknik/ Ventilation	4	25	100		
F54	Varmecentral	1	50	50		
F55	Nødgenerator	1	30	30		
F56	Værksted	1	65	65		
U1	Forhindrebane/ Helikopterlandingsplads	1	10000		10000	
U2	Sikrede P-pladser	1	2130		2130	
U3	P-pladser	1	9030		9030	
U4a	Øvelsesiercæn	1	10000		10000	
U4b	Øvelsesby	1	2000			2000
U5	Materielgård	1	135		135	
I ALT NETTO				15629	31295	2000
I ALT BRUTTO X 1,5				23443,5		



H+ARKITEKTER

Bilag 8 -

04 Frederikshavn

05 Haderslev

08 Holstebro

10 Ikast-Brande

25 Skanderborg

26 Skanderborg

31 Sønderborg

34 Vejle

**UCV - UDDANNELSES CENTER VEST - RIGSPOLITIET AREALDISPONERING**

**Samlet arealoversigt**

Generelt er der gået på kompromis ifht de ønskede arealer i rumskemaerne, af 18.04.2016, for at kunne indpasse sig til de udvalgte ejendomme.

Der er også gået på kompromis ifht nogle af de ønskede sammenhænge mellem funktioner, for at kunne indpasse sig de udvalgte ejendomme, jf. Nærhedsdiagrammer af 18.04.2016

De fysiske rammer er på denne baggrund vurderet efter om funktioner/ arealer i den "komplette" løsning (både basis- og efter-/ videreuddannelse) kan indpasses i ejendommene med den bedst mulige sammenhæng, også ifht. nye tilbygninger.

I nærværende materiale er hotelværelser indpasset i den eksisterende ejendomsmasse, i det omfang det virker logisk, f.eks. hvor der allerede findes overnatningsfaciliteter i bygningerne.

Det resterende antal manglende værelser/m<sup>2</sup> er markeret med blåt på lokationerne.

For at gøre den økonomiske vurdering sammenlignelig har Bygningsstyrelsen afsat arealer på det resterende antal manglende værelser, med udgangspunkt i et hotel med 150 værelser udgør 4.800 m<sup>2</sup> brutto.

På oversigten herunder fremgår det antal manglende værelser, og heraf følgende m<sup>2</sup> brutto, på de forskellige lokationer.

Oversigts tegninger illustrerer hvor de ekstra overnatningsfaciliteter evt. vil kunne placeres, hvilket vil afklares senere i forhandlinger med de lokale myndigheder, som alle øvrige bygningssønderinger.

Lokalitet	Bruttoareal Eksist.	Bruttoareal Nybyg.	Heraf over-natnings-faciliteter	Samlet bygnings-areal	Ekstra overnatningsfaciliteter	Samlet bygnings-areal inkl. hotel
04 Frederikshavn	7.850 m <sup>2</sup> (Del af 18.550 m <sup>2</sup> )	5.910 m <sup>2</sup>	0	13.760 m <sup>2</sup>	150 værelser	18.550 m <sup>2</sup>
05 Høderstev	m <sup>2</sup>	1.150 m <sup>2</sup>	150	19.700 m <sup>2</sup>	0	19.700 m <sup>2</sup>
08 Høklebro	15.727 m <sup>2</sup>	3.000 m <sup>2</sup>	0	18.727 m <sup>2</sup>	150 værelser	23.527 m <sup>2</sup>
10 Iksal-Brande	9.273 m <sup>2</sup>	5.030 m <sup>2</sup>	0	14.303 m <sup>2</sup>	150 værelser	19.103 m <sup>2</sup>
25 Selund	11.300 m <sup>2</sup>	6.950 m <sup>2</sup>	45	18.250 m <sup>2</sup>	105 værelser	21.610 m <sup>2</sup>
26 Skanderborg	m <sup>2</sup>	m <sup>2</sup>	m <sup>2</sup>	m <sup>2</sup>	m <sup>2</sup>	m <sup>2</sup>
33 Sønderborg	22.560 m <sup>2</sup>	2.650 m <sup>2</sup>	150	25.210 m <sup>2</sup>	0	25.210 m <sup>2</sup>
34 Vejle	7.105 m <sup>2</sup>	7.845 m <sup>2</sup>	0	14.950 m <sup>2</sup>	150 værelser	19.750 m <sup>2</sup>

## 04 Frederikshavn

Adresse Hånbøksvej 32 A  
Frederikshavn

Belegningsareal 7.850 m<sup>2</sup>  
Bygningsareal 7.850 m<sup>2</sup>  
Grundareal 63.200 m<sup>2</sup>

Bygning	Funktion	Areal, m <sup>2</sup>	Etager
	Forhal/ ekspedition Undervisning Administration Omkl./ Bad Vægt træning Gerningssted Kriminalteknisk lokale Indtrængningslokale Patruljelijestelokale Omkl./ Bad MIK udstyr Våbenrum mv	7.850	1
	Kældre	2.430	
	Vagtcentral; KSN mv. Skydebane/ Brening mv. Teknik Vagtcentral; KSN mv.	2.280	Kældre
	Kantine/ -køkken Teknik	1.050 150	1 Kældre
<b>I alt</b>	<b>Tilbygninger Kældre</b>	<b>3.480 2.430</b>	
<b>Lalt</b>		<b>5.910</b>	

**Lalt** **7.850**

**Nybygning 1** Selvforsvar  
Idrætssal  
Vagtcentral; KSN mv.  
Skydebane/ Brening mv.  
Teknik  
Vagtcentral; KSN mv.

**Nybygning 2** Kantine/ -køkken  
Teknik

**I alt** **3.480**  
**Kældre** **2.430**

**Lalt** **5.910**

**Lalt bruttoetageareal inkl. kældre** **13.760**

**150 værelser** **4.800**

**Lalt** **18.560**

13.06.2016

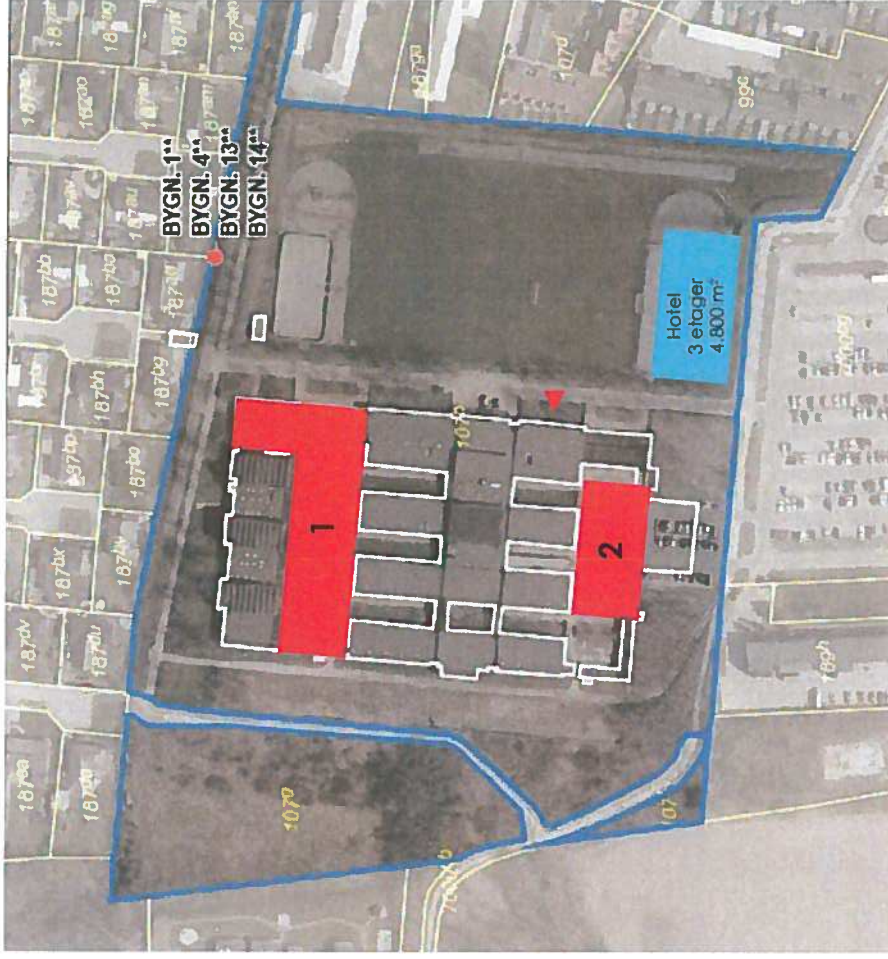

Øvelsesterræn  
10.000 m<sup>2</sup>

Forhindrengsbane  
10.000 m<sup>2</sup>

P-pladser  
9.030 m<sup>2</sup>

Sikrede  
P-pladser  
2.130 m<sup>2</sup>

# 04 Frederikshavn



Tilbygning 1  
2.430 m<sup>2</sup>





# 04 Frederikshavn

Tilbygning 1  
2.280 m<sup>2</sup>

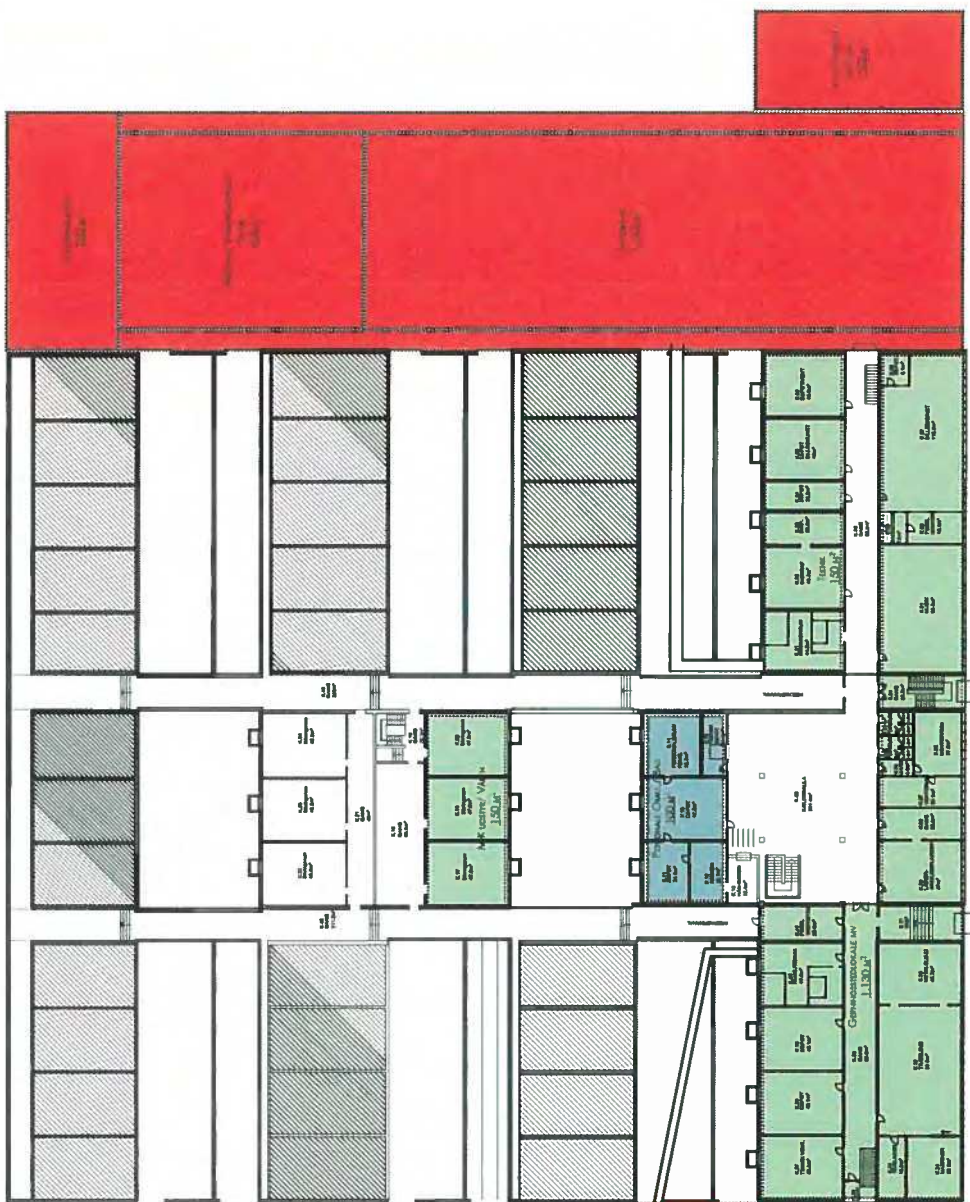

Tilbygning 2  
150 m<sup>2</sup>

Kælder



# 05 Haderslev

Skallebækvej 7  
Haderslev

Adresse	Skallebækvej 7 Haderslev
Belegneise	Italgære sygehus
Bygningsareal	60.267 m <sup>2</sup>
Grundareal	379.478 m <sup>2</sup>

Bygning	Funktion	Areal, m <sup>2</sup>	Etager
	Forhal/ ekspedition	10.250	2
	Kantine/ -køkken		
	Undervisning		
	Administration		
	Omkl./ Bad		
	Idrætsfaciliteter		
	Gerningssted		
	Kriminalteknisk lokale		
	Indtrængningslokale		
	Patruljetjenestelokale		
	Vagtcenral: KSN mv.		
	MIK udstyr		
	Væbenrum mv	1.500	Kældre
	Skydefaciliteter	6.800	7
	Teknik	18.550	
	Hotel		
<b>Løft</b>			
<b>Nybygning 1</b>	Idrætsfaciliteter	550	1
<b>Nybygning 2</b>	Idrætsfaciliteter	600	1
<b>I alt</b>	<b>Tilbygninger</b>	1.150	
<b>Løft</b>		1.150	
<b>Løft bruttoetageareal inkl. kældre</b>		19.700	

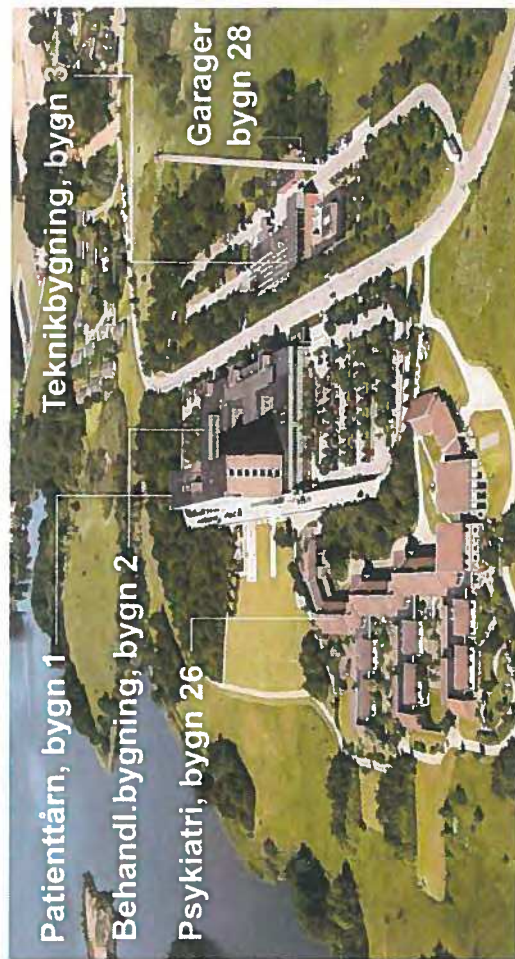

# 05 Haderslev

## "Behandlingsbygning" "3. etage" (stueetage)

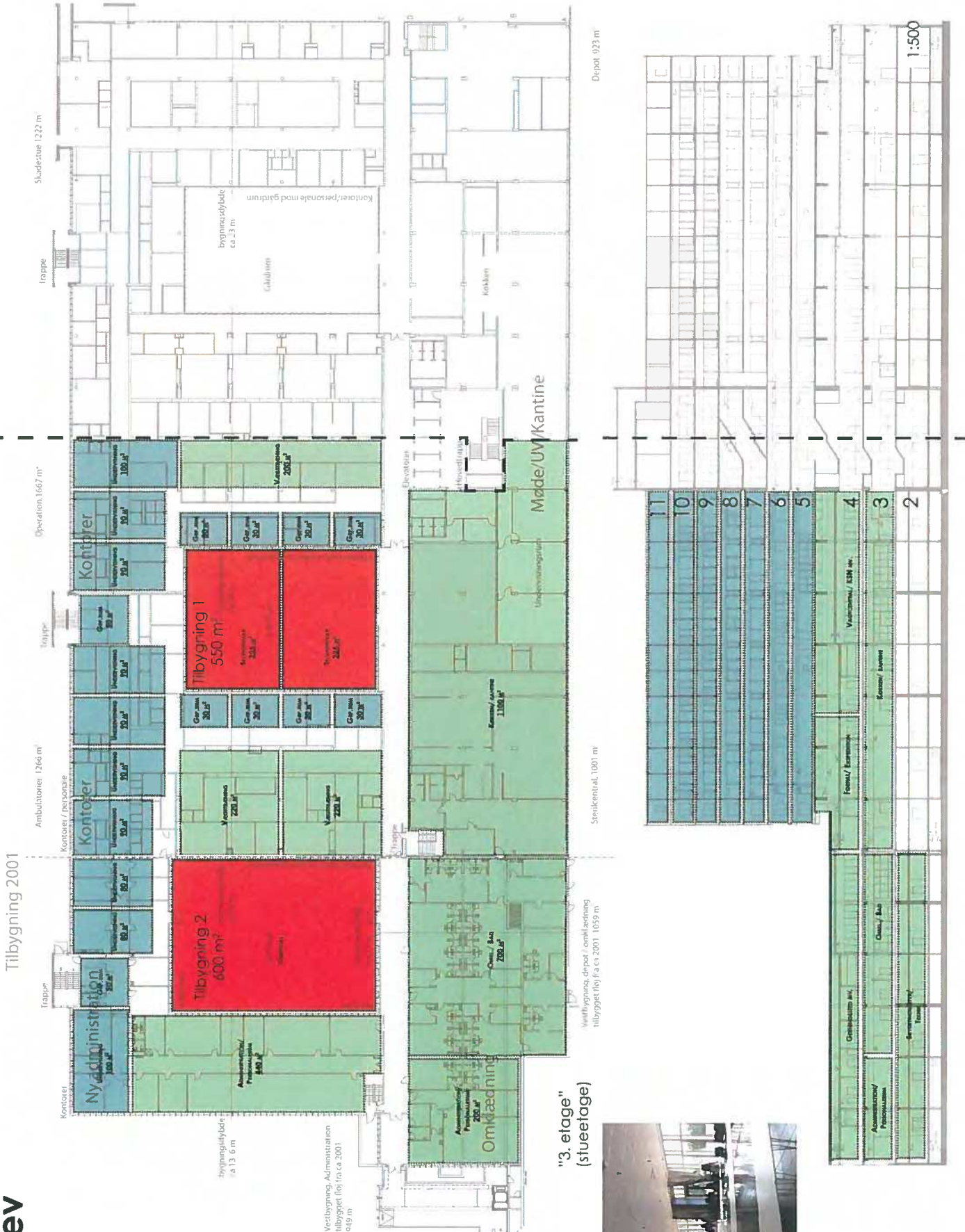

"3. etage"  
(stueetage)

# 05 Haderslev

## "Behandlingsbygning" "4. etage" (1. sal)

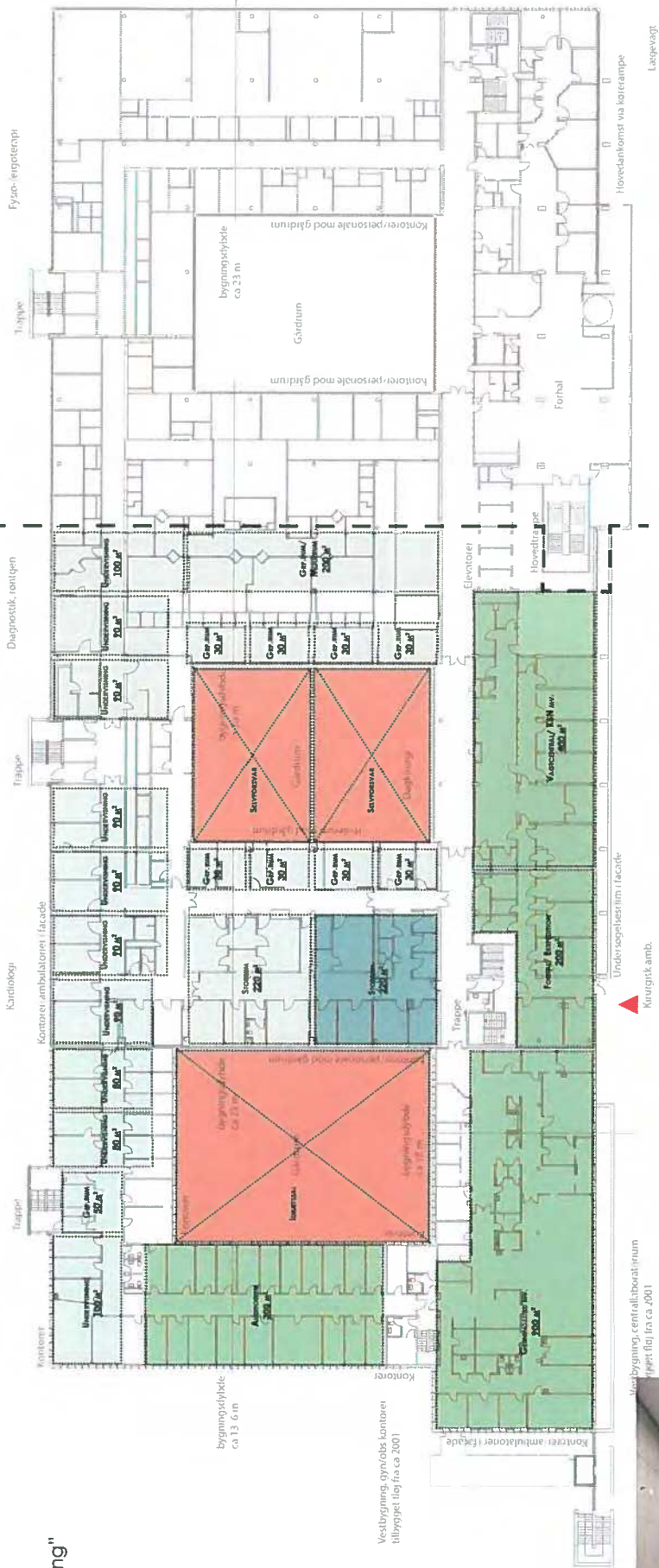

Vestbygning, centrallaboratorium  
bygget til ca 2001

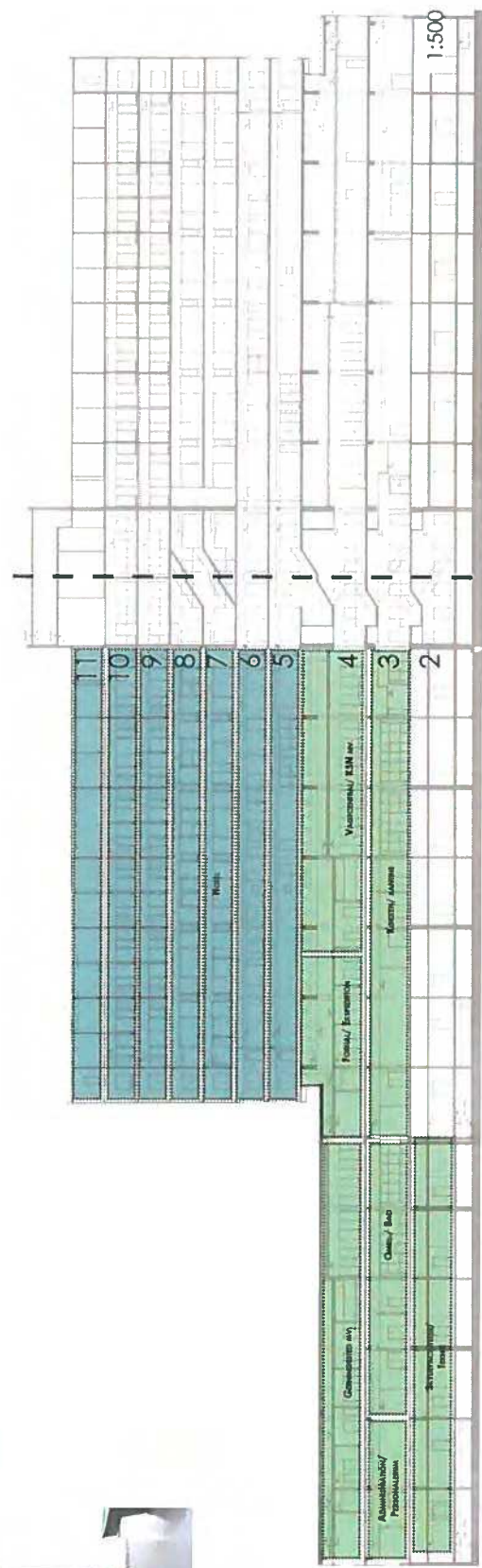

# 05 Haderslev

"Patienttårn" Hotel  
22 værelser pr. etage x 7 = 154 værelser

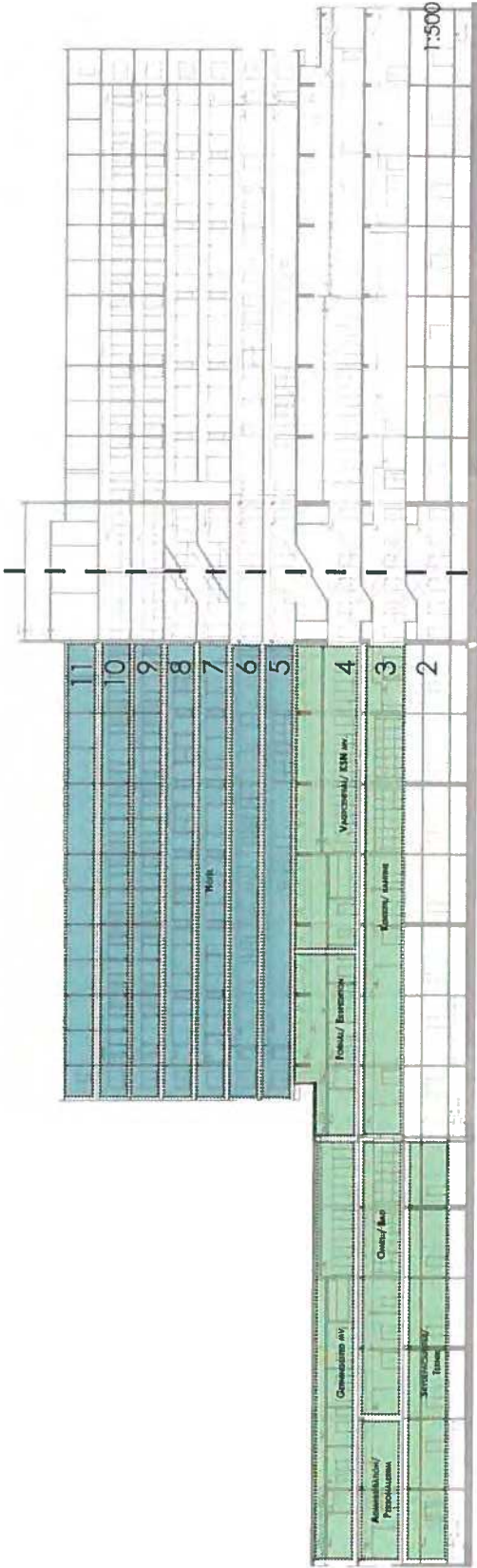
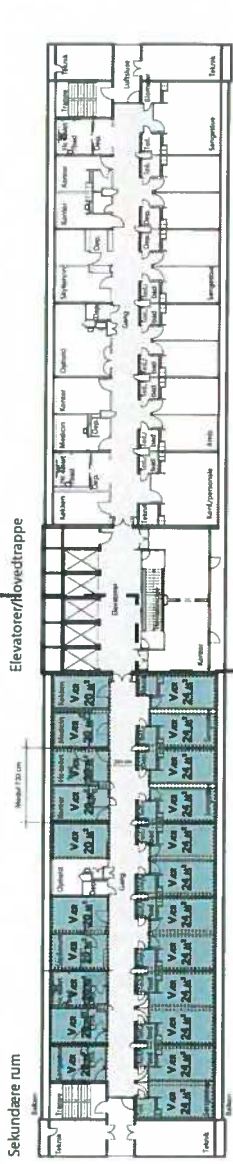

# 08 Holstebro

Adresse	Dæsevej 54 Holstebro
Betegnelse	Tidligere skole
Bygningsareal	11.127 m <sup>2</sup>
Grundareal	60.000 m <sup>2</sup>
Bygningareal	Dæsevej 56 Fritidscenter ca. 3.600 m <sup>2</sup>

Bygning	Funktion	Areal, m <sup>2</sup>	Etager
Skole	Forhal/ ekspedition Undervisning Administration Gerningssted Kriminalteknisk lokale Indtrængningslokale Patruljetjenestelokale Vagtcentral; KSN mv. MIK udstyr Våbenrum mv Teknik	11.127	1
Fritidscenter	Omkli./ Bad Idrætsfaciliteter	3.600	Kølder

<b>Lalt</b>	<b>15.727</b>
<b>Nybygning 1</b>	<b>1.500</b>
	<b>1.500</b>
<b>I alt</b>	<b>1.500</b>
	<b>1.500</b>
<b>Lalt</b>	<b>3.000</b>
<b>Lalt bruttoetageareal inkl. køldre</b>	<b>18.727</b>
<b>150 værelser</b>	<b>4.800</b>
<b>Lalt</b>	<b>23.527</b>

Forhindsingsbane	10.000 m <sup>2</sup>
Øvelsessterræn	10.000 m <sup>2</sup>
P-pladser	9.030 m <sup>2</sup>
Sikrede P-pladser	2.130 m <sup>2</sup>



# 08 Holstebro

13.06.2016

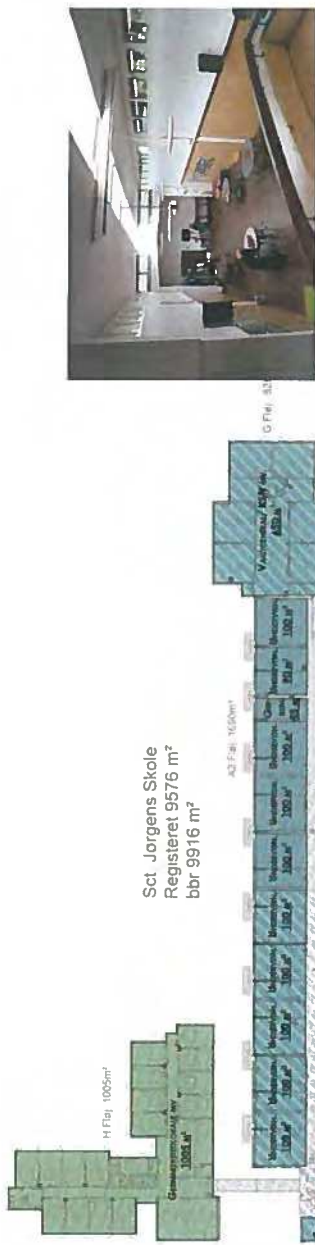

**Bybygning**  
 1.500 m<sup>2</sup>  
 1.000 m<sup>2</sup>

Stueetage

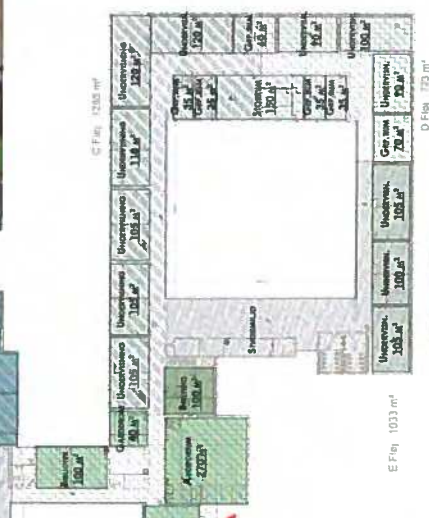

1. Etage

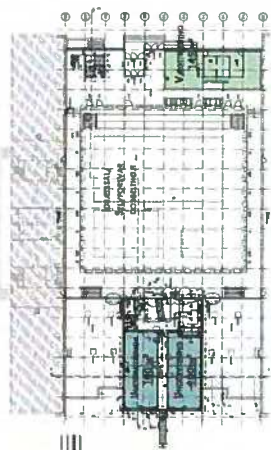

Høj stueetage



# 08 Holstebro

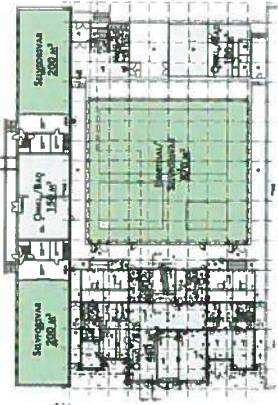
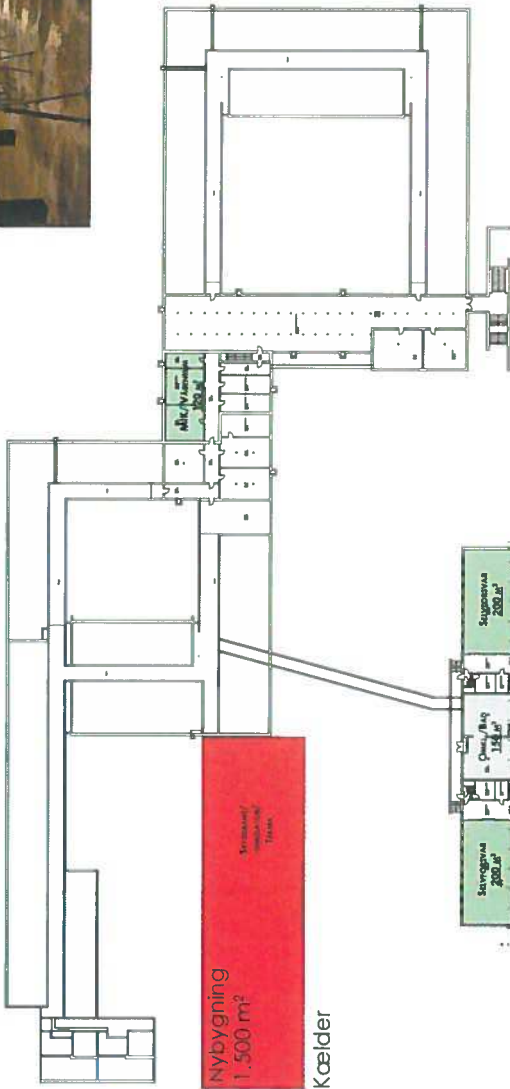



# 10 Ikast-Brande

Adresse	Vestergade 45-49
Belegtebe	Tidligere skole
Bygningsareal	9.273 m <sup>2</sup>
Grundareal	43.090 m <sup>2</sup>

Bygning	Funktion	Areal, m <sup>2</sup>	Etager
<b>A</b>	Undervisning Administration Omkl. / Bad Vægttræning	2.467	3
<b>B</b>	Undervisning	2.866	2
		x	Kældere
<b>C</b>	Administration Kantine Undervisning	2.414	1/2
<b>X</b>	Nedrive	-330	2
<b>D</b>	Vagtcentral mm	537	2

<b>I alt</b>	<b>Bygninger</b>	<b>8.371</b>
	<b>Kældere</b>	<b>823</b>
	<b>Dif.</b>	<b>79</b>
	<b>I alt</b>	<b>9.273</b>

<b>Nybygning 1</b>	Gerningssted Kriminalteknisk lokale Indtraeningslokale Patrulje/ tjenestelokale Omkl. / Bad Selvforvar Idrætsal Skydebane/ Briefing mv. Teknik	2.300	2
		1.130	Kældere
		250	Kældere

<b>Nybygning 2</b>	Kantinekøkken/ Teknik	500	2
--------------------	-----------------------	-----	---

<b>Nybygning 3</b>	Undervisning MIK udstyr Opbevaring Skydesimulator/ Teknik	500	2
		400	Kældere

<b>I alt</b>	<b>Tilbygninger</b>	<b>3.300</b>
	<b>Kældere</b>	<b>1.730</b>
	<b>I alt</b>	<b>5.030</b>

<b>I alt bruttoareal inkl. kældere</b>	<b>14.303</b>
<b>150 værelser</b>	<b>4.800</b>
<b>I alt</b>	<b>19.103</b>

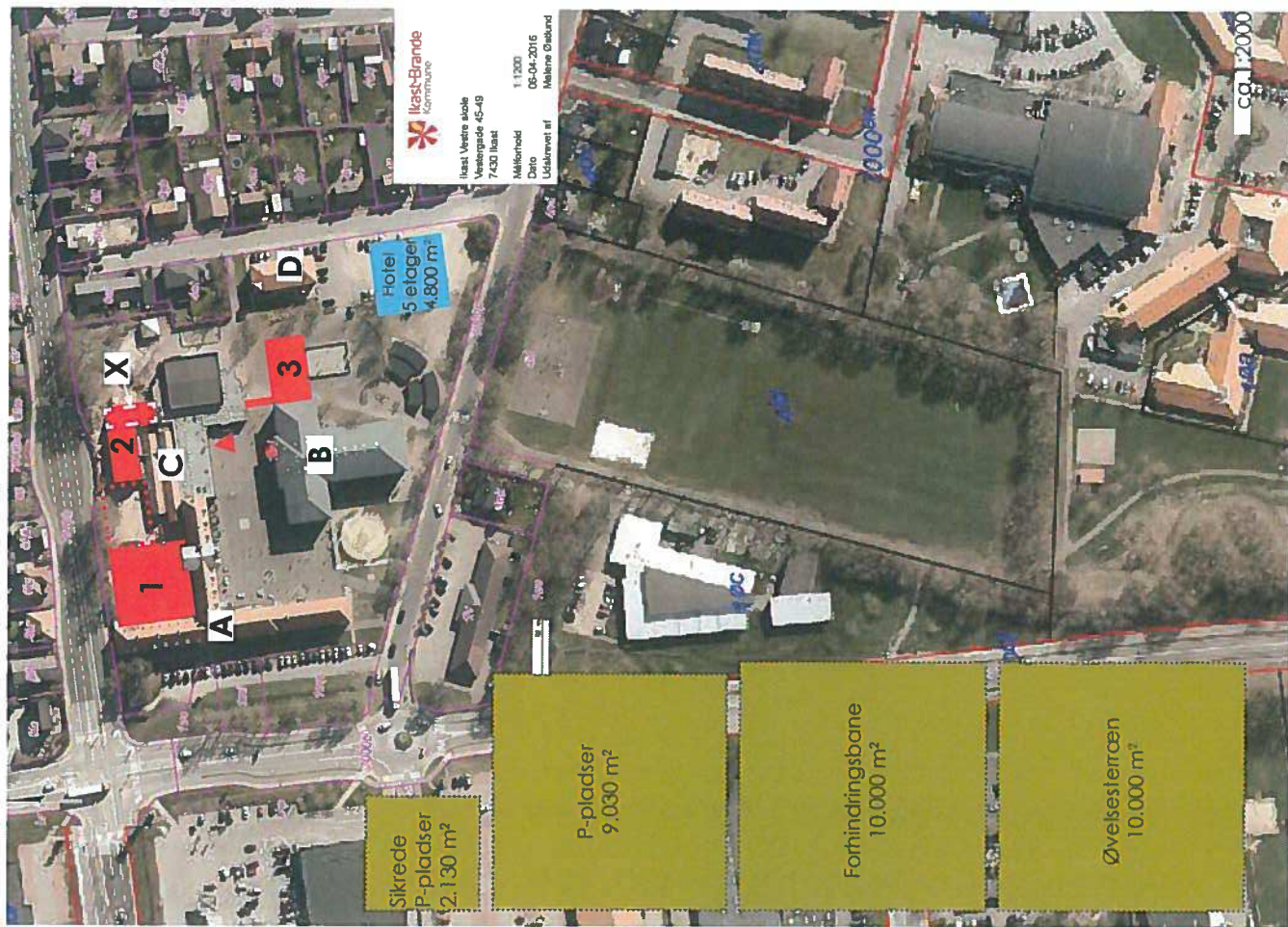

# 10 Ikast-Brande



A



13

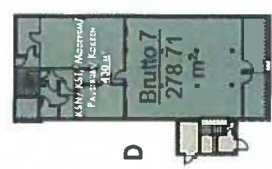

Stueetage

1:500

Byggeselskabet  
Dokumentation af arbejdet  
Dokumentation af arbejdet | 2020

# 10 Ikast-Branden



A



14

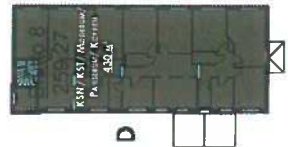
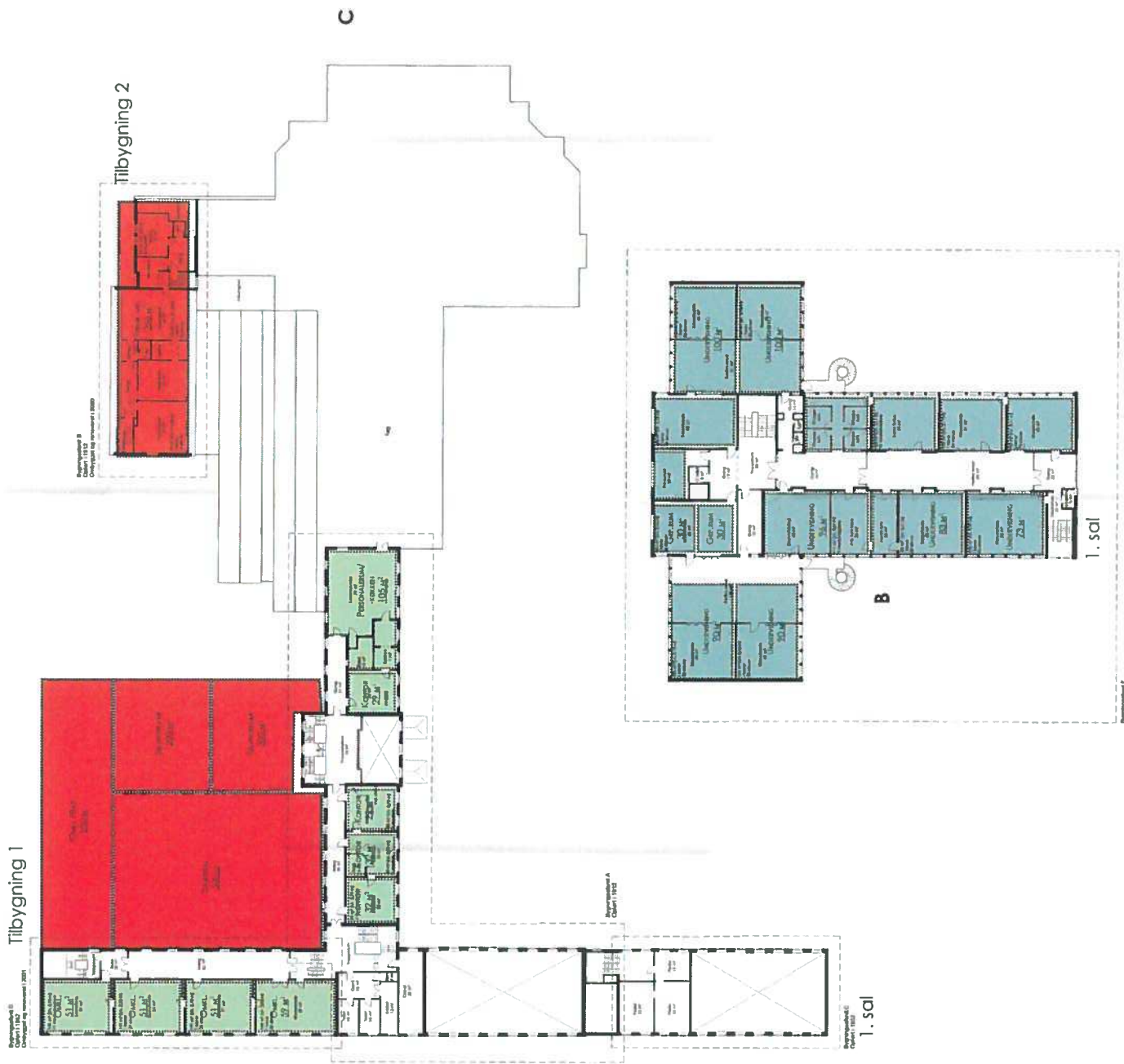

1:500

# 10 Ikast-Brande



A



# 10 Ikast-Brande



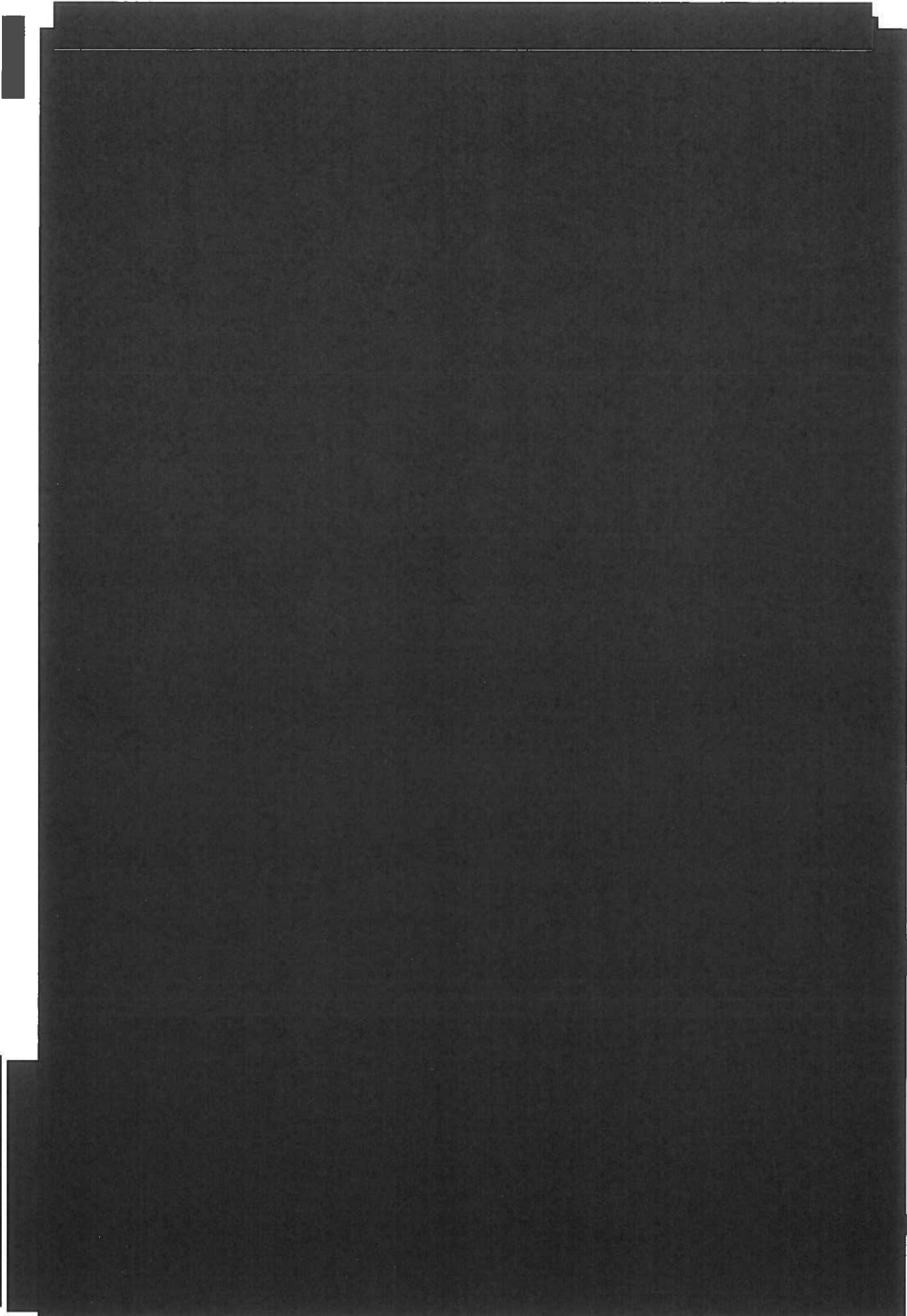

**5 Skanderborg**

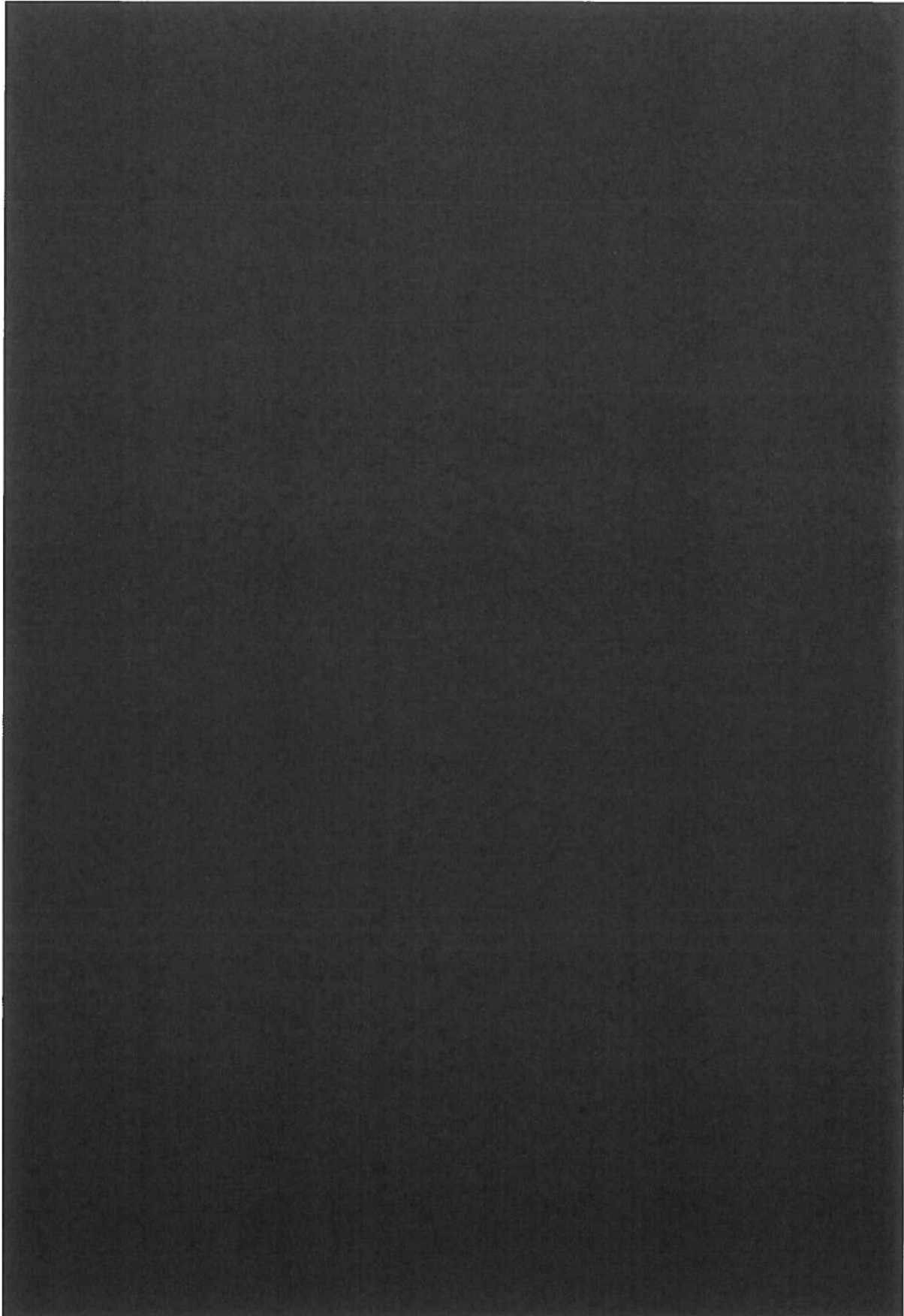

[Redacted]

[Redacted]

[Redacted]

[Redacted]

[Redacted]

[Redacted]

[Redacted]



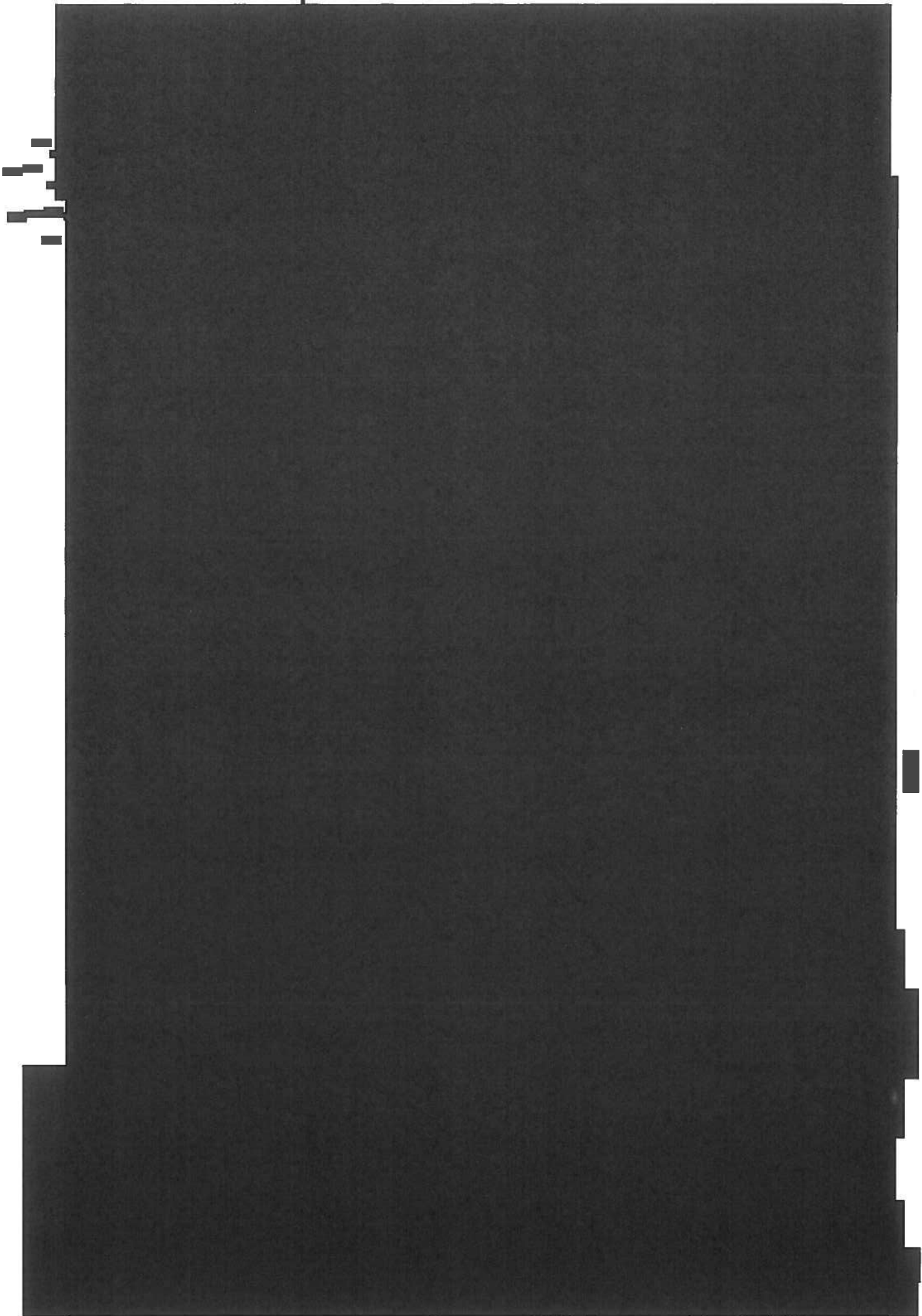

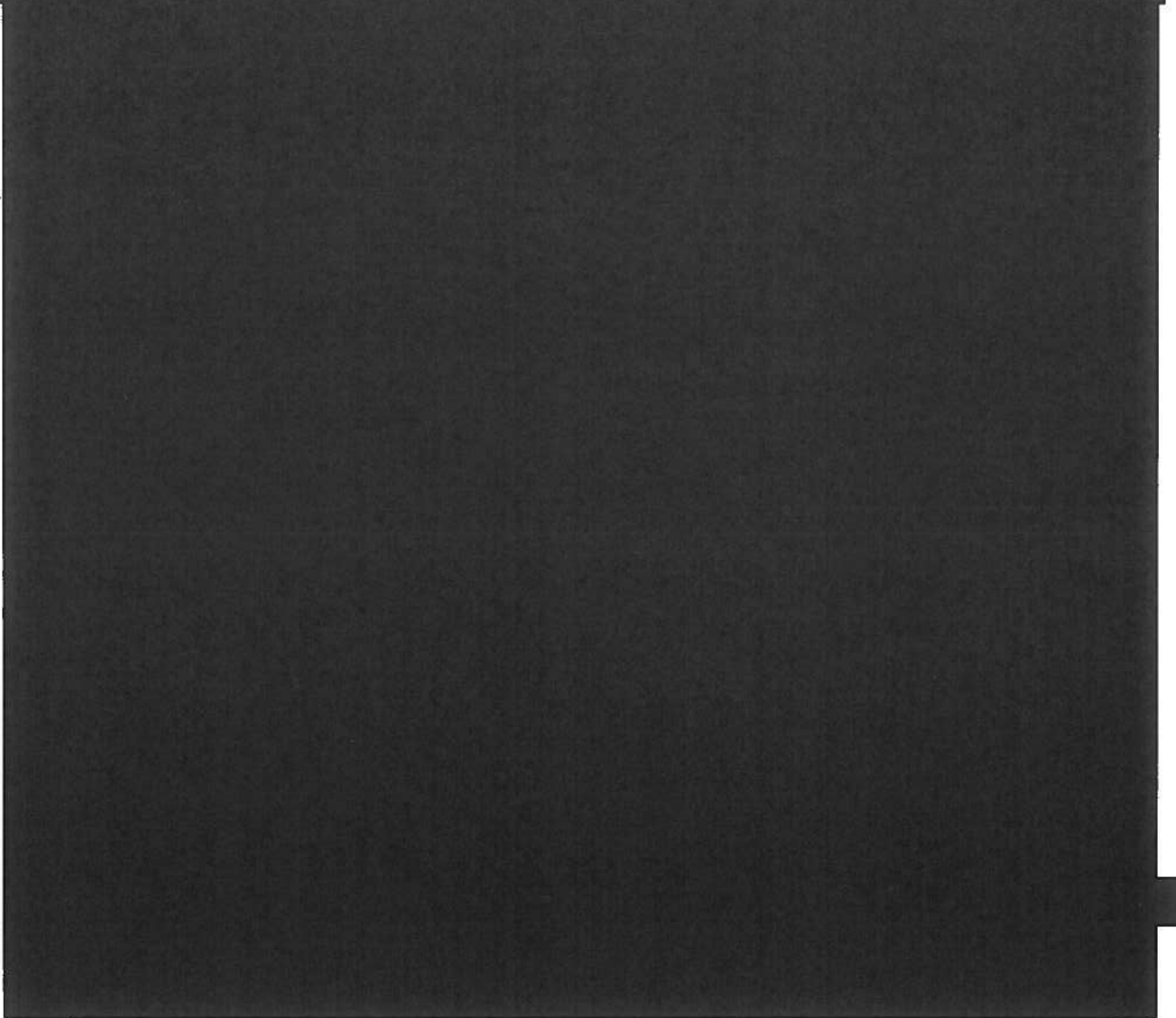
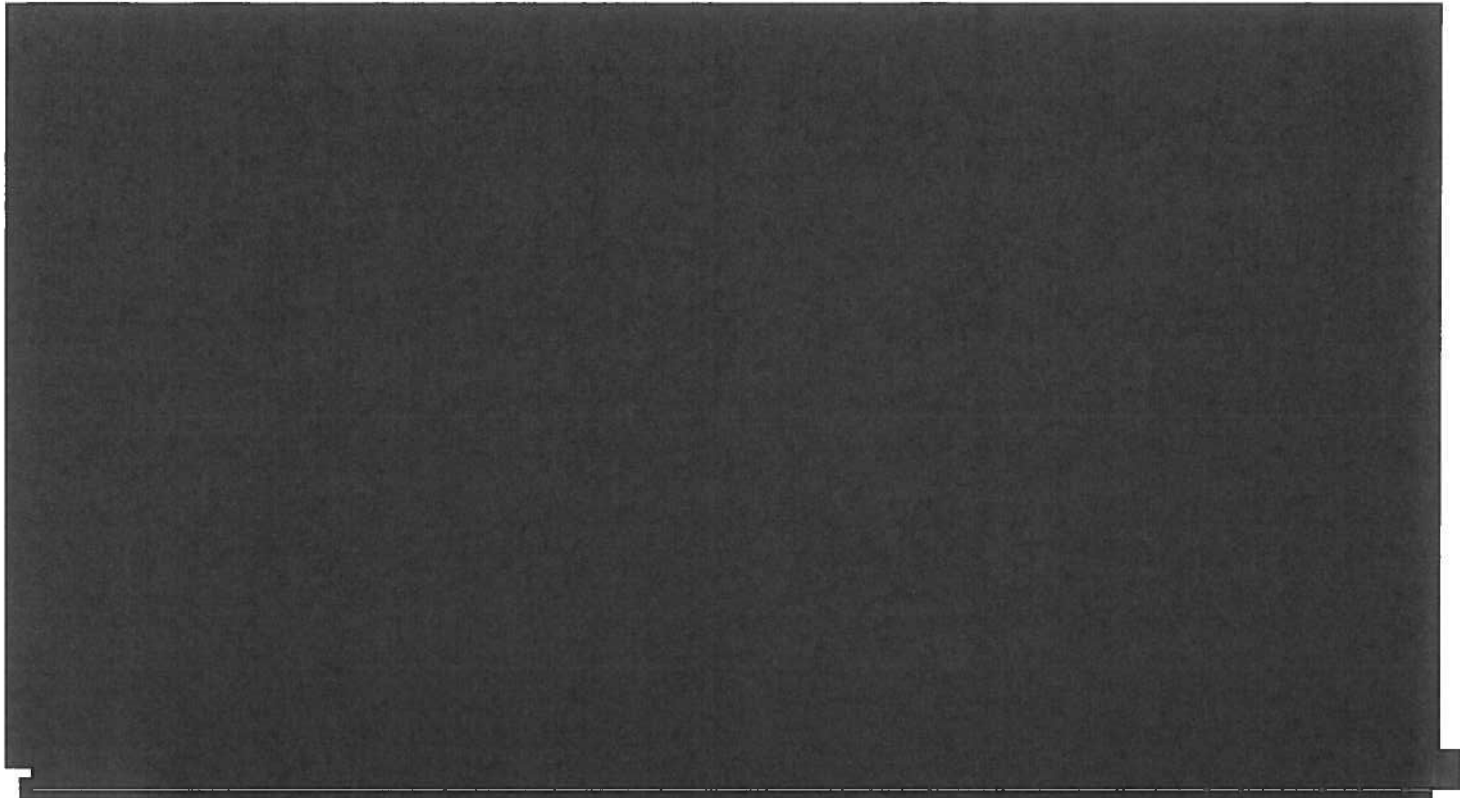

26 Skanderborg

26 Skanderborg

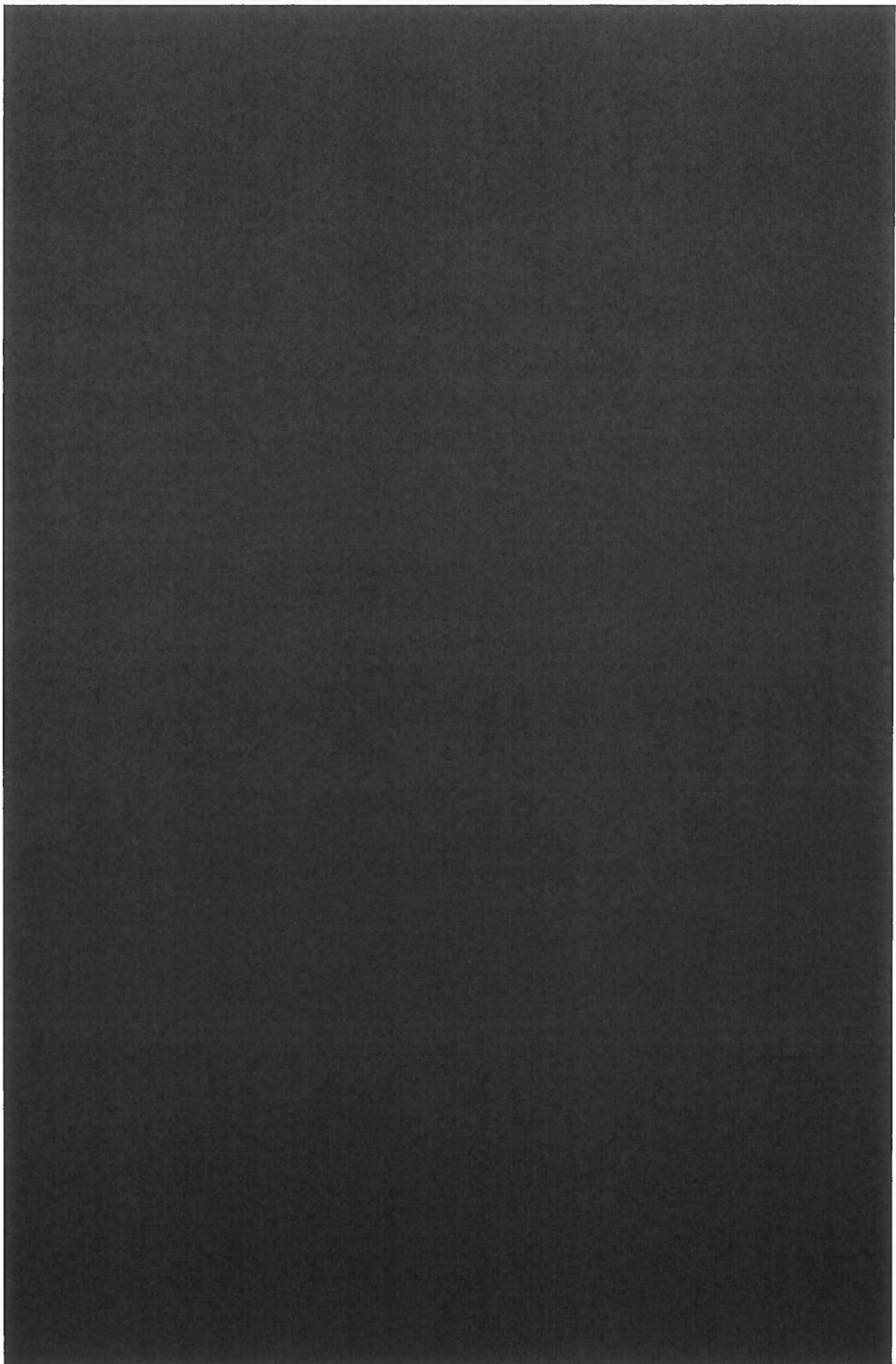

**26 Skanderborg**

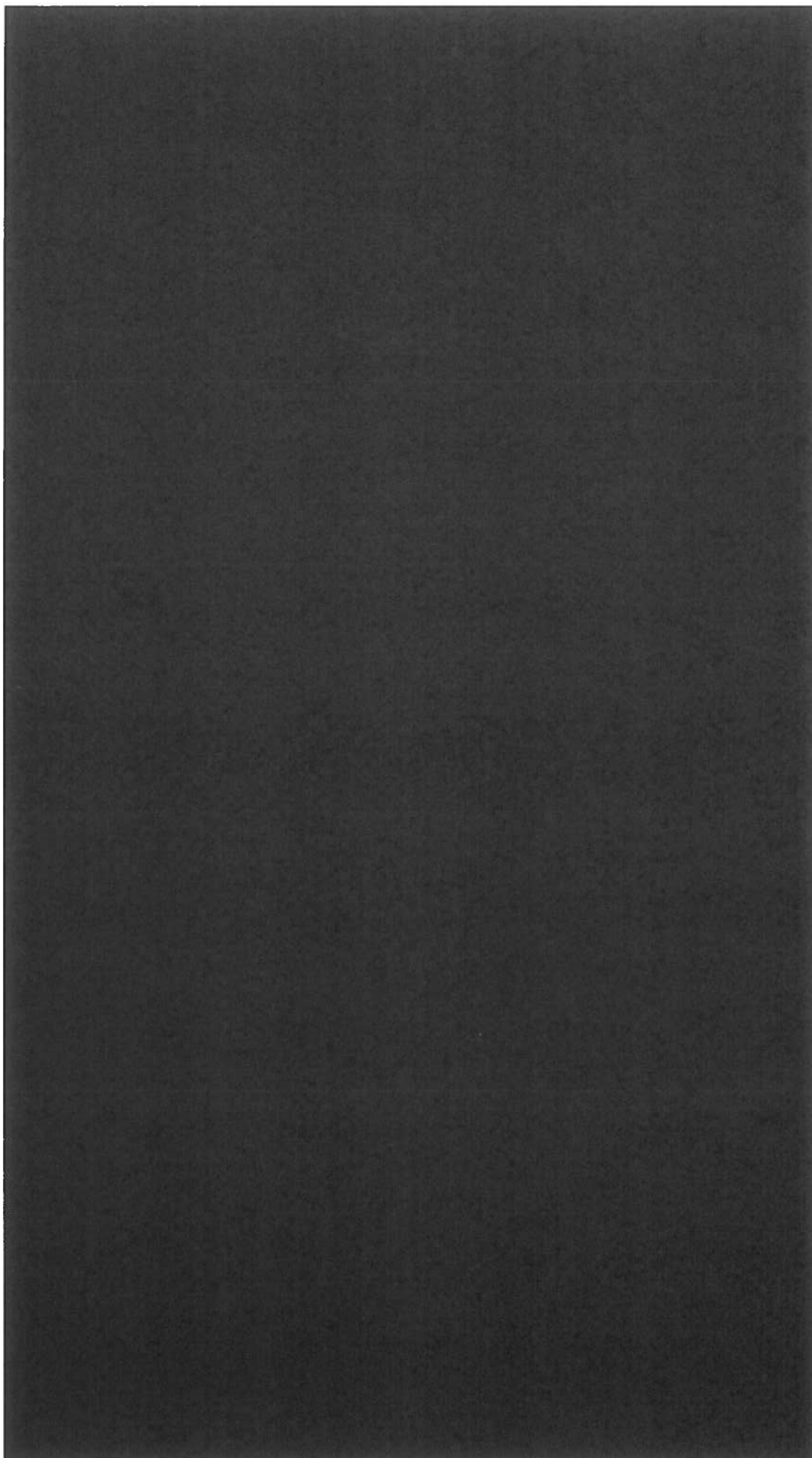

# 31 Sønderborg

Gerlachsgade 2  
Sønderborg

Adresse

Bebyggelse	Talligere kaserner	Anvendes til asycenter
Bygningsareal	19.640 m <sup>2</sup>	
Grundareal	66.554 m <sup>2</sup>	

  

Bygning	Funktion	Areal, m <sup>2</sup>	Etager
1+2	-	2 x 53	1
3	Undervisning Administration Kantine, Omkl./Bad/ Teknik	7.465 1.640	5 Kølder
4	Hotel Våbenrum MIK udstyr/ Opbevaring	5.137 1.280	4 Kølder
6	Idrætsal Omkl./Bad	1.040	1
12	Vagtcentral KSN KST Møderum Pauserum Køkken	624	2
14	Selvforvar Vægttræning Gerningssted Kriminalteknisk lokale Patrijettejenestelokale Indtrængningslokale	1.947	1/3
18	Hotel	3.321	3
I alt	<b>Bygninger</b> <b>Køldre</b> Diverse skure mv.	<b>19.640</b> <b>2.920</b>	
<b>I alt</b>		<b>22.560</b>	
<b>Nybygning A</b>	Omkl./ Bad Vægttræning Skydesimulator Teknik Skydebane mv.	1.240	2 Kølder
<b>Nybygning B</b>	Teknik	100	
<b>I alt</b>	<b>Tilbygninger</b>	<b>2.650</b>	
<b>I alt bruttoareal inkl. køldre</b>		<b>25.210</b>	
(heraf til hotel, 150 vær.		8.458)	



# 31 Sønderborg

Bygning 3 Undervisning, kantine, administration mm.

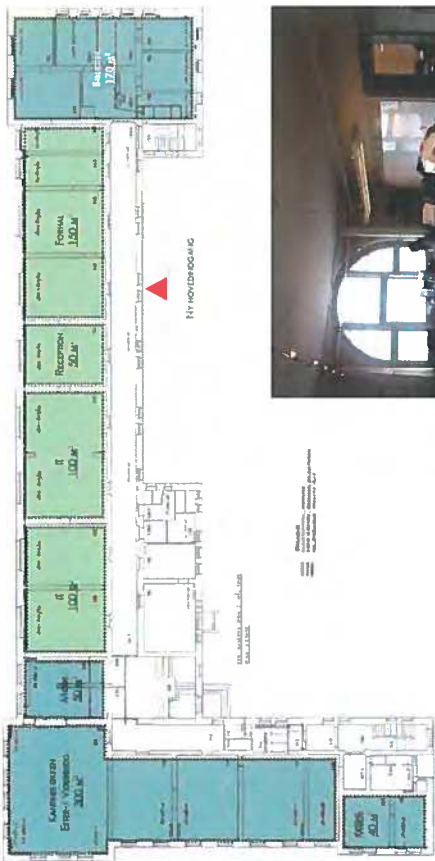

Stue

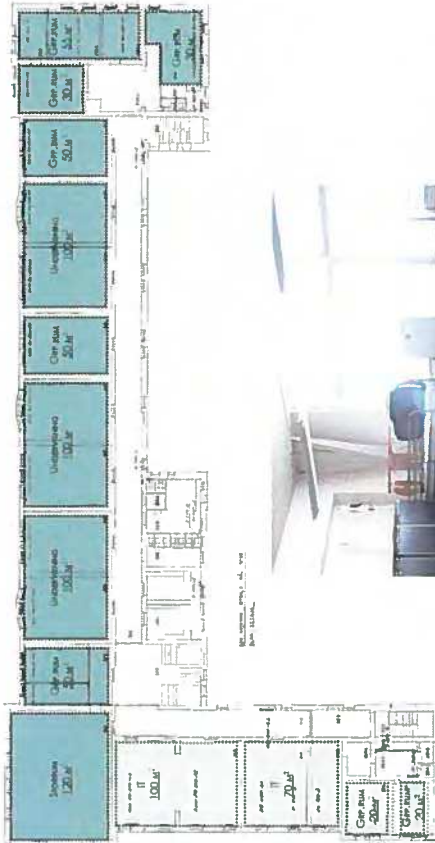

2. sal

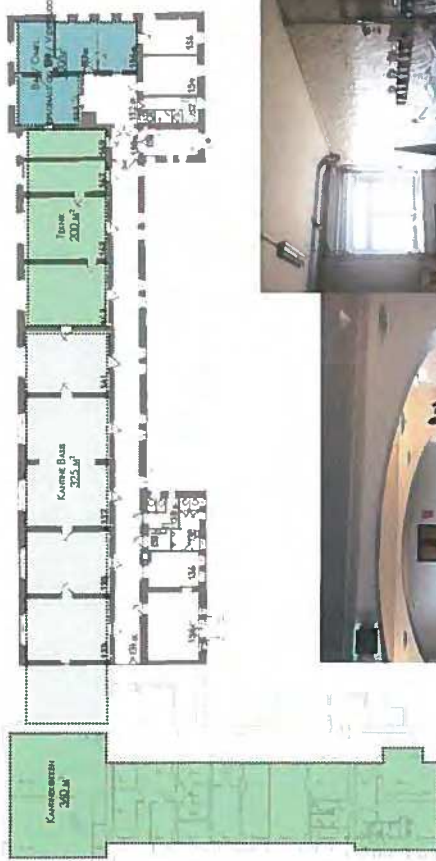

Kæld

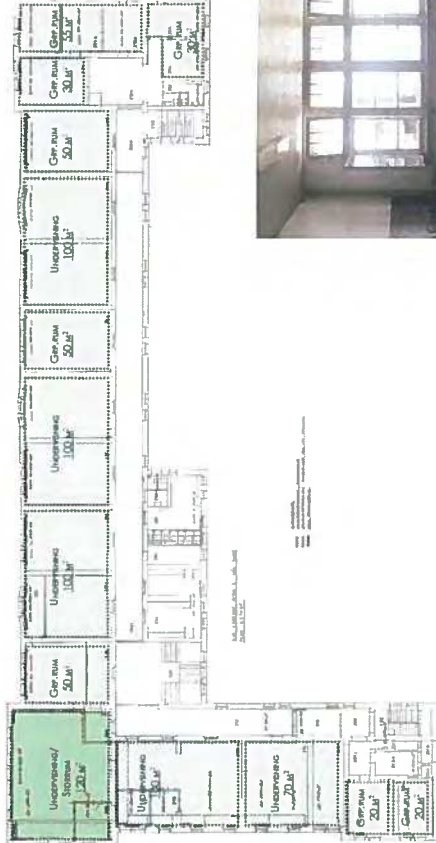

1. sal

# 31 Sønderborg

Bygning 3 Undervisning, kantine, administration mm.

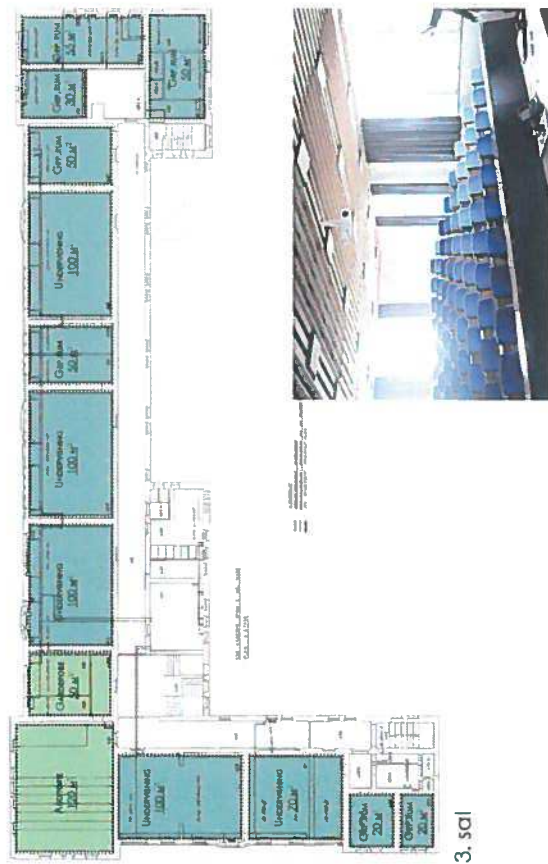
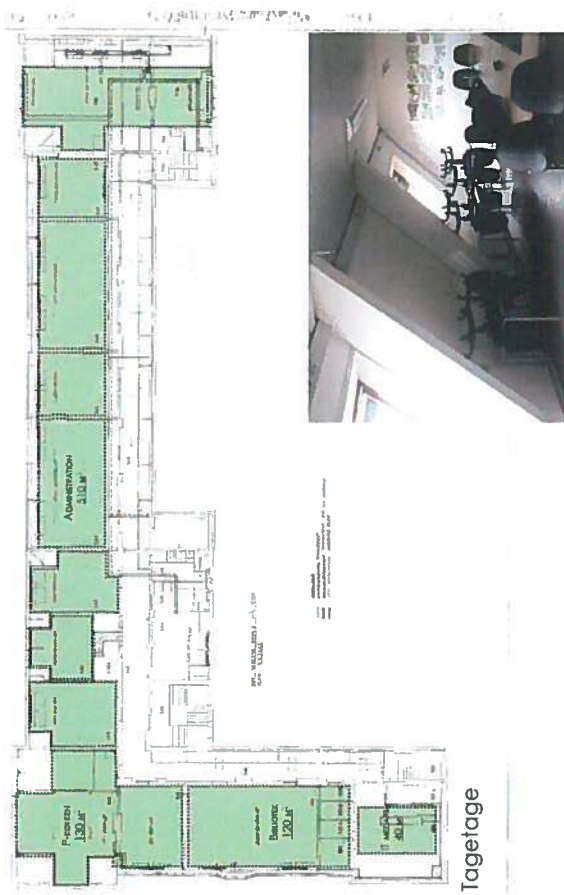



# 31 Sønderborg

Bygning 4 Værelser, Vagtcentral mm.

3 reoler

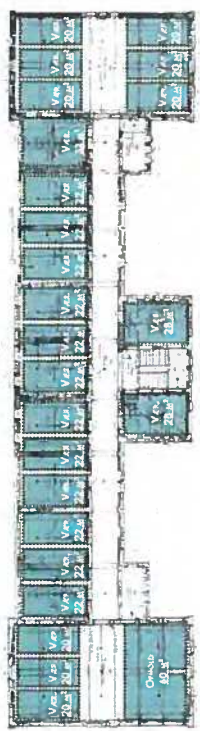

1. sal

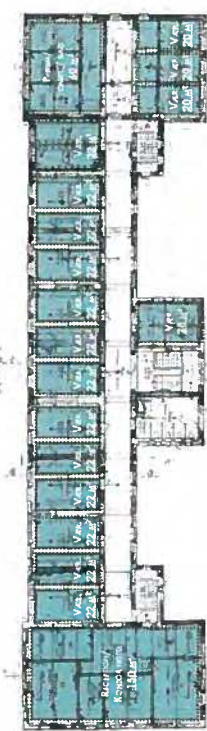

Stueetage

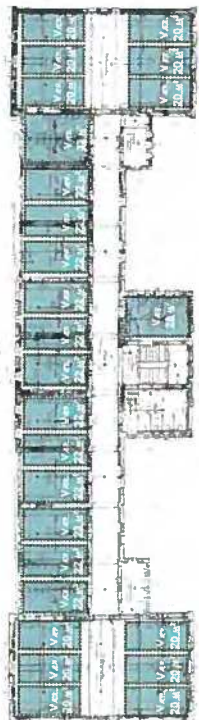

3. sal



Kældertage

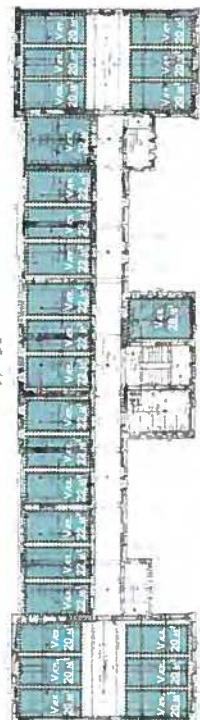

2. sal

# 31 Sønderborg

Bygning 18 Værelser  
 □□□ reoler

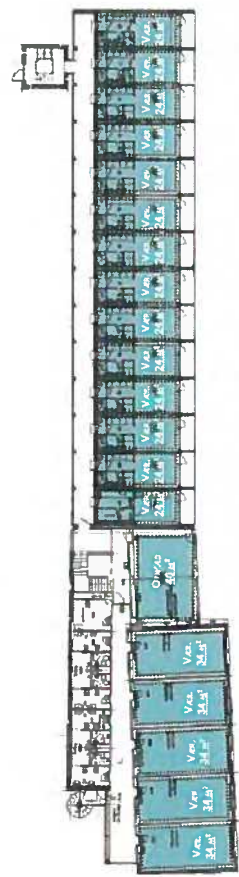

2. sal

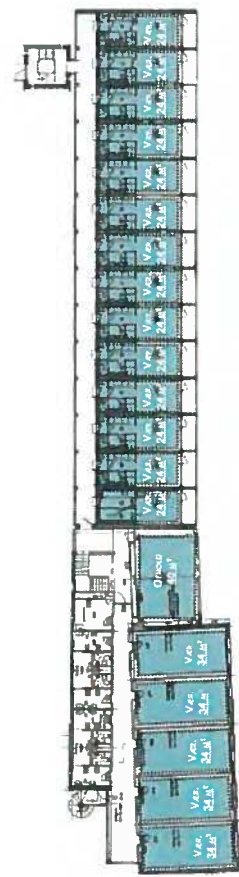

1. sal

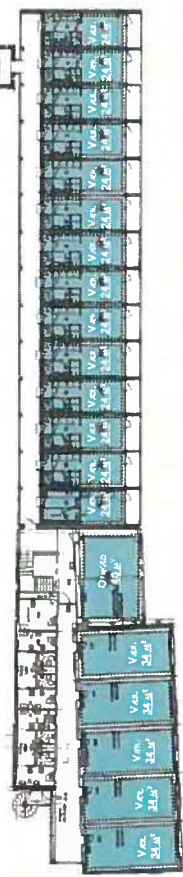

Stueetage



Bygning 12 Administration

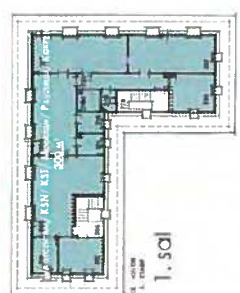

1. sal

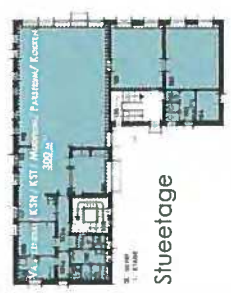

Stueetage

